

اداره فناوری اطلاعات

ویندوز ۷- به اشتراک گذاشتن چاپگر

برای استفاده چند کامپیوتر از یک چاپگر ابتدا باید چاپگر بر روی سیستم اصلی نصب شود و پس از آن با استفاده از IP سیستم اصلی، سیستمهای دیگر نیز چاپگر به اشتراک گذاشته را به لیست چاپگرهای خود اضافه کنند تا هنگام چاپ بتوانند از آن استفاده کنند.

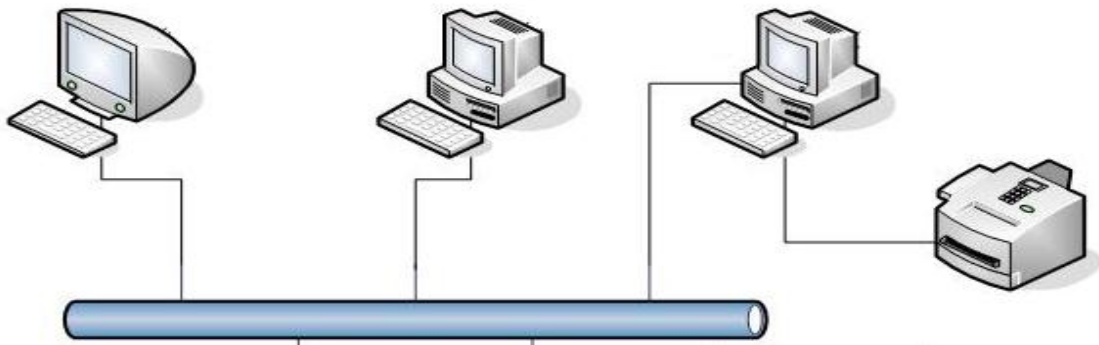

۱- نصب چاپگر (راهنمای نصب چاپگر در همین پوشه در دسترس است).

۲- به اشتراک گذاری چاپگر

در قسمت مدیریت پرینترها، پس از اطمینان از عملکرد درست چاپگر (که در قسمت نصب چاپگر به آن اشاره شده است) بر روی آیکون آن Right-Click (کلیک سمت راست) می کنیم و از منویی که ظاهر می شود گزینه Printer Properties انتخاب می کنیم. در تصویر زیر این گزینه نشان داده شده است.

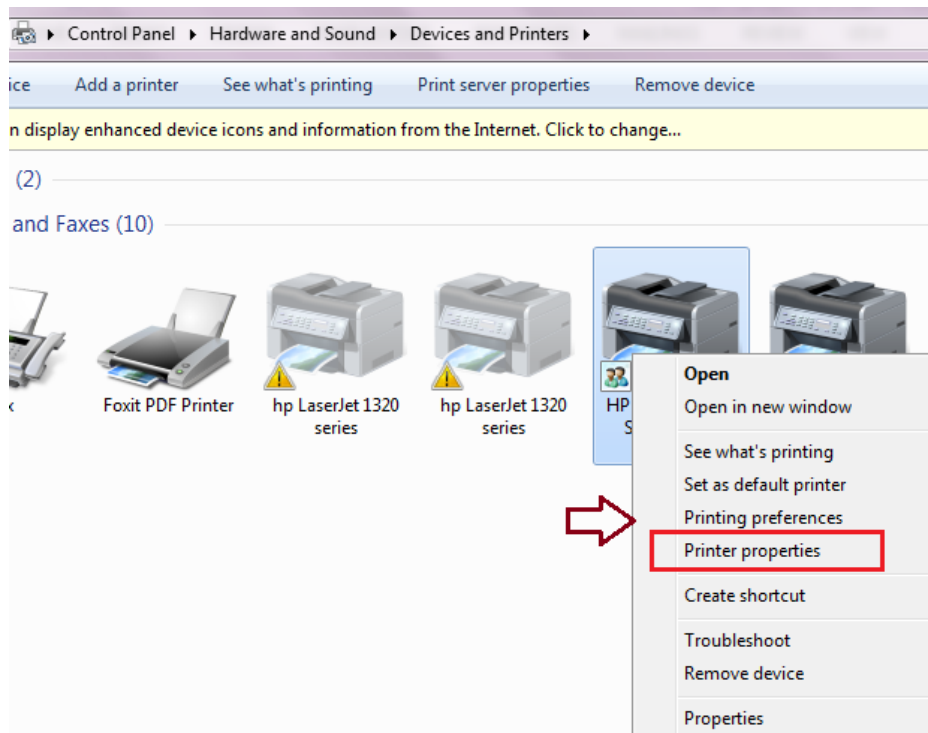

اداره فناوری اطلاعات

در مرحله بعد به برگه مربوط به اشتراک گذاری (Tab Sharing) می رویم و تنظیمات مربوط به آن را انجام می دهیم. در ادامه تصویر مربوط به این تنظیمات نشان داده شده است:

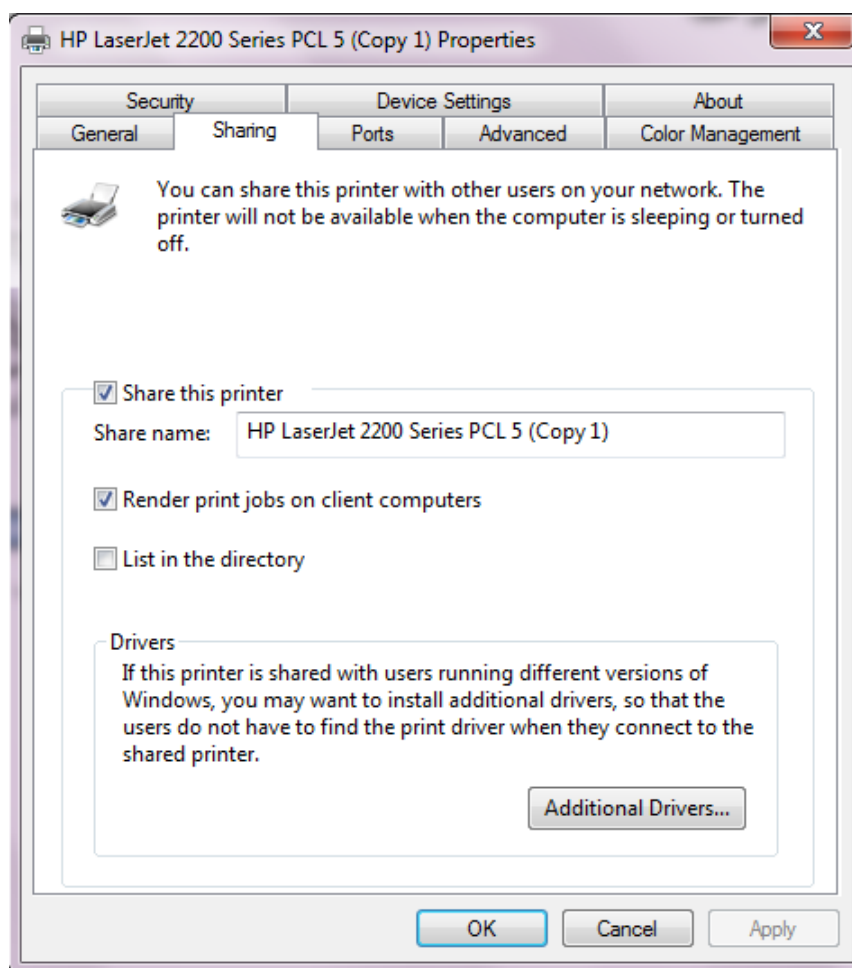

در این قسمت باید گزینه Share this printer را برای فعالسازی انتخاب کنیم. در قسمت Share name یک نام مستعار برای چاپگر انتخاب می کنیم. بهتر است نام چاپگر ترکیبی از مدل چاپگر و نام کاربر باشد. در پایان دکمه ok را انتخاب می کنیم.

۳- برای استفاده کامپیوتر های دیگر از این چاپگر باید مراحل زیر انجام شود.

اداره فناوری اطلاعات

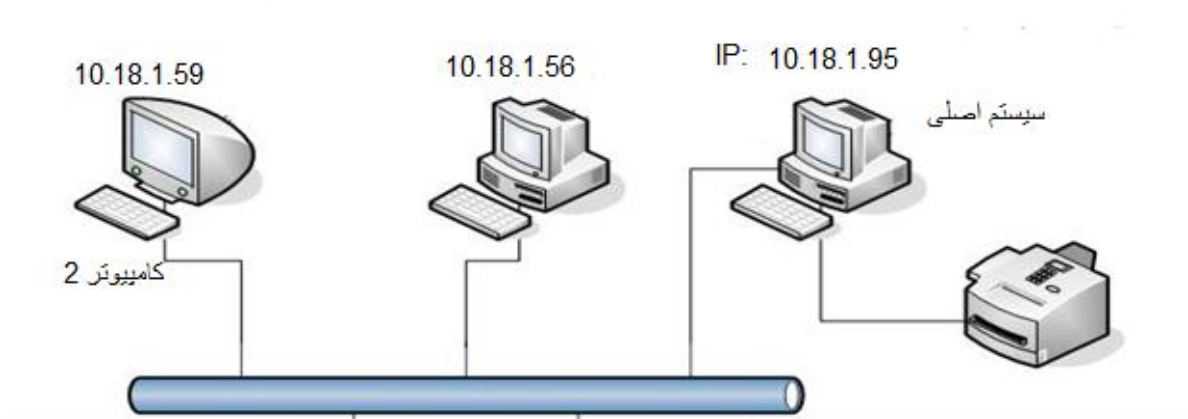

طبق مثال بالا کامپیوتر شماره ۲ می خواهد از چاپگر سیستم اصلی استفاده کند برای این منظور در قسمت Run ویندوز باید IP سیستم اصلی را بصورت زیر وارد کنیم.

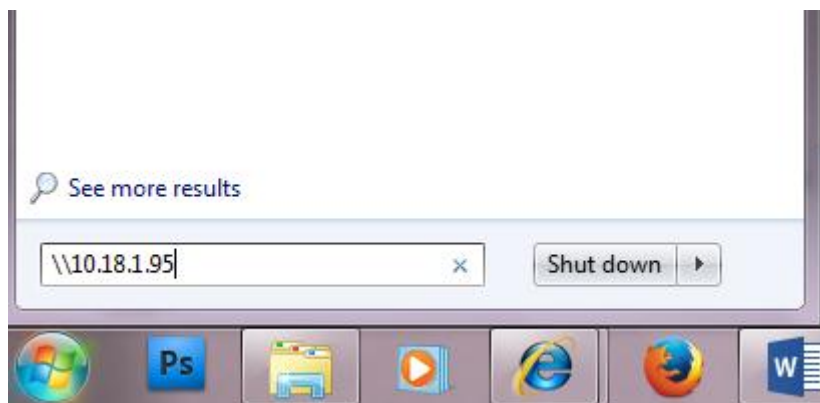

اگر در شبکه مشکلی وجود نداشته باشد، پنجره تمام پوشه ها و دستگاههای به اشتراک گذاشته شده در کامپیوتر اصلی نمایش داده می شود.
روی چاپگر مورد نظر دوبار کلیک می کنیم.

اداره فناوری اطلاعات

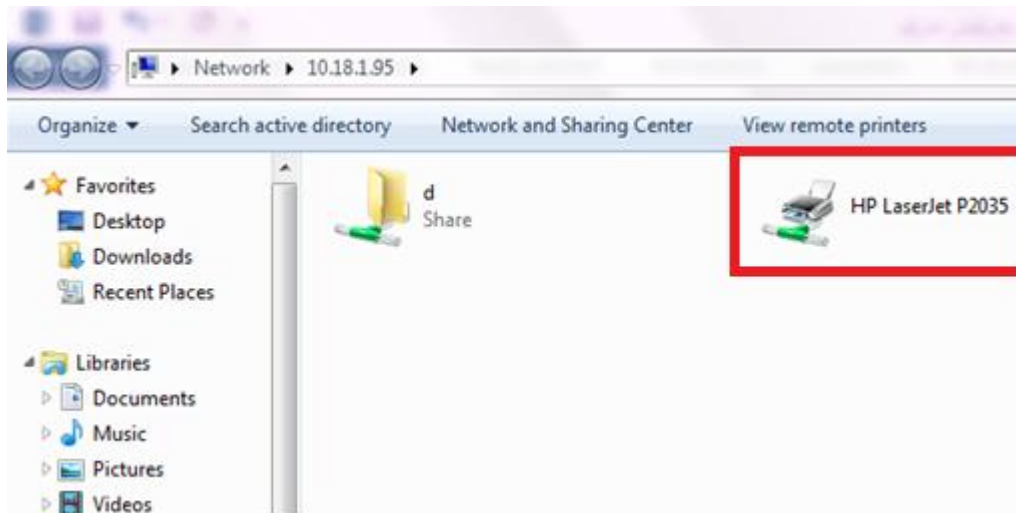

در این پنجره HP LaserJet P2035 را انتخاب می کنیم. بر روی نام چاپگر مورد نظر دوبار کلیک می کنیم تا پنجره مربوط به چاپگر ظاهر شود. (گاهی اوقات برای تایید اتصال به پرینتر یک سوال پرسیده می شود که باید تایید کنید.)

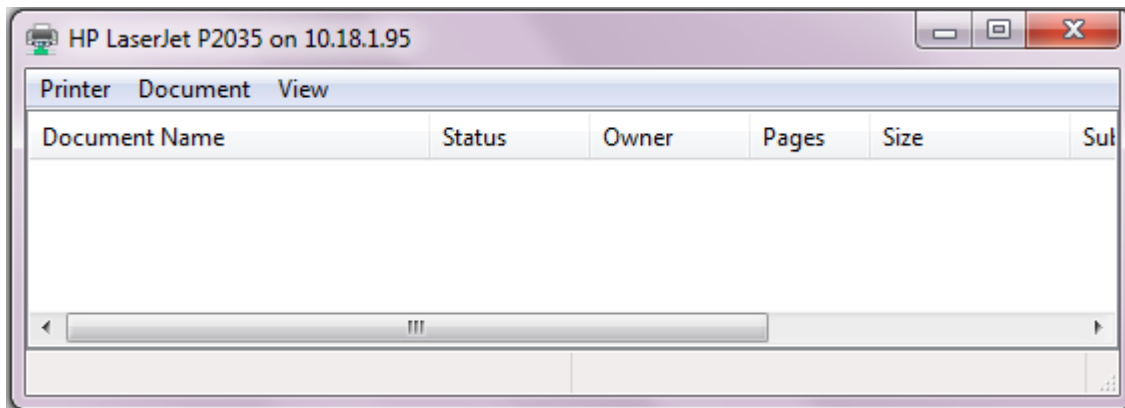

نمایش صفحه بالا نشان دهنده نصب موفق آمیز چاپگر تحت شبکه است. برای استفاده از این چاپگر ، باید هنگام چاپ پرینتر مورد نظر را انتخاب کنیم. در تصویر پایین یک مثال نشان داده شده است.

اداره فناوری اطلاعات

آموزش کاربری کامپیوتر برای کارکنان اداری

Name	Date installed	Type
1820	1/20/2014 7:48:48 AM	File folder
Hp-3020	12/20/2013 1:28:39 AM	File folder
hp laserjet 1320	1/20/2014 8:52:48 AM	File folder
HP3020 All in one	12/20/2013 9:47:48 AM	File folder

نرم افزارهای راه اندازی سخت افزارها فریز شده Driver قرار دارد. راه انداز نصب برتر فریز شده Printer زیر هست یعنی شده وجود دارد.

از لیست نمایش داده شده، چاپگر را انتخاب می کنیم.