

**نحوه صدور گواهینامه**

**پایان دوره کارآموزی**

**تابستان ۱۳۹۷**

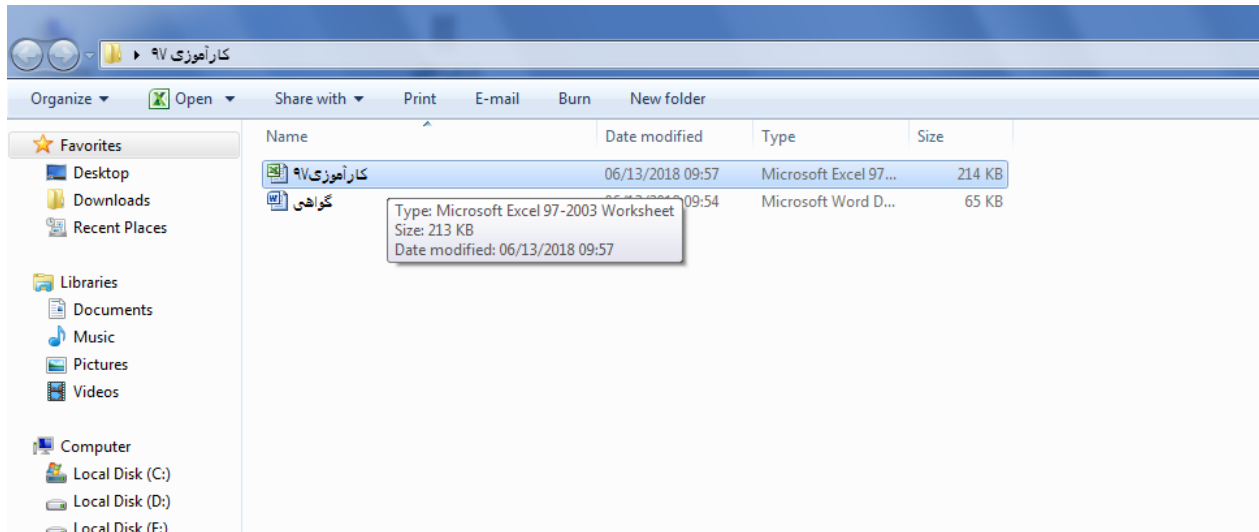

ابتدا فایل اکسل کارآموزی ۹۷ را باز کنید

File Home Insert Page Layout Formulas Data Review View Foxit PDF

Clipboard Font Alignment Number Styles Cells Editing

دوره		مشخصات محل کارآموزی			مشخصات کارآموز			
از تاریخ	شماره تلفن	آدرس محل کارآموزی	نام و نام خانوادگی سرپرست	نام محل کارآموزی	شماره ملی	نام پدر	نام خانوادگی	نام
۱۳۹۷ - ۰۴ - ۰۲	۳۳۱۳۳۲۵۱	زنجان - کیلومتر ۱۵ جاده زنجان ماه نشان	کمیل سیستانی نژاد	کارخانه ایران بید وایر	۴۲۷۱۳۳۴۵۶۷	مجید	محمدی	سعید
۱۳۹۷ - ۰۴ - ۰۳	۳۳۵۴۲۱۵۸	زنجان - کوچه پاشگاه - پلاک ۱۳۳۴	مانی آذری پور	مؤسسه مانا سیستم	۴۲۸۱۵۴۲۸۷۵	محمود	محمدخانی	شریف
۱۳۹۷ - ۰۴ - ۰۲	۳۳۱۵۴۸۷۵	زنجان - کیلومتر ۱۰ جاده زنجان تیریز	جهان نوروزی	کارخانه نایر مچیکسون	۴۲۸۴۶۳۲۵۸۹	احمد	رحیمی	کیومرث
۱۳۹۷ - ۰۴ - ۰۴	۳۳۶۹۵۸۴۷	زنجان - پانسانز کسری - طبقه چهارم - پلاک ۵۴۸۷۵	صبا نیک زورور	شرکت صبا نیک	۴۲۸۴۲۵۱۵۳	احمدرضا	نعمی	محمدرضا
۱۳۹۷ - ۰۴ - ۰۵	۳۳۵۲۴۱۶۳	زنجان - خ طالقانی - پالانر از سرچشمه - پلاک ۹۸۶۵۴	سعید کریمی	مؤسسه سانترال قون	۳۴۲۵۸۴۳۳۵۴	قره‌داد	قره‌خانی	مسعود

سپس بر روی زبانه کارآموز در پایین صفحه اکسل کلیک راست کنید  
و گزینه **Unhide** را انتخاب کنید

- Insert...
- Delete
- Rename
- Move or Copy...
- View Code
- Unprotect Sheet...
- Tab Color
- Hide
- Unhide...**
- Select All Sheets

File Home Insert Page Layout Formulas Data Review View Foxit PDF

B Nazanin 12 A A

Wrap Text Merge & Center

General

Conditional Formatting as Table Cell Styles

Insert Delete Format

AutoSum Fill Clear

Sort & Filter Find & Select

Clipboard Font Alignment Number Styles Cells Editing

دوره	مشخصات محل کارآموزی			مشخصات کارآموز				
از تاریخ	شماره تلفن	آدرس محل کارآموزی	نام و نام خانوادگی سرپرست	نام محل کارآموزی	شماره ملی	نام پدر	نام خانوادگی	نام
۱۳۹۷ - ۰۴ - ۰۲	۳۳۱۳۳۲۵۱	زنجان - کیلومتر ۱۵ جاده زنجان ماه نشان	کمیل سیستانی نژاد	کارخانه ایران بید وایر	۴۲۷۱۳۳۴۵۶۷	مجید	محمدی	سعید
۱۳۹۷ - ۰۴ - ۰۲	۳۳۵۴۲۱۵۸	زنجان - کوچه پاشگاه - پلاک ۱۳۳۴	مانی آذری پور	مؤسسه مانا سیستم	۴۲۸۱۵۴۲۸۷۵	محمود	محمدخانی	شریف
۱۳۹۷ - ۰۴ - ۰۲	۳۳۱۵۴۸۷۵	زنجان - کیلومتر ۱۰ جاده زنجان تیریز	جهان نوروزی	کارخانه تایر میچکسون	۴۲۸۶۳۲۵۸۹	احمد	رحیمی	کریم
۱۳۹۷ - ۰۴ - ۰۴	۳۳۶۹۵۸۴۷	زنجان - یلساز کسری - طبقه چهارم - پلاک ۵۴۸۷۵	صبا نیک یزور	شرکت صبا نیک	۴۲۸۴۳۵۱۵۳	احمدرضا	نعمی	محمدرضا
۱۳۹۷ - ۰۴ - ۰۵	۳۳۵۲۴۱۶۳	زنجان - خ طالقانی - پلاک ۹۸۶۵۴	سعید کریمی	مؤسسه سانترال قون	۳۴۲۵۸۴۳۳۵۴	قره‌داد	قره‌خانی	مسعود

سپس در پنجره باز شده شیت **hide** را انتخاب کنید

Unhide

Unhide sheet:

hide

OK Cancel

ردیف	منطقه	هنرستان	مدیر	رشته	نام و نام خانوادگی پدر	کدملی	محل	عدد	حروف	ساعت	مدیر
۱	ناحیه ۲_زنج آیت الله خامنه ای	ناحیه ۲_زنجان	الکترونیک	سعید محمدی	مجید	۴۲۷۱۲۳۴۵۶۷	کارخانه ایران بیا	۲۰	بیست تمام	(۲۴۰)	حجت ملک نژاد
۲	ناحیه ۲_زنج آیت الله خامنه ای	ناحیه ۲_زنجان	الکترونیک	شرف محمدخانی	محمود	۴۲۸۱۵۴۲۸۷۵	مؤسسه مانا سبا	۱۸	هیجده تمام	(۲۴۰)	حجت ملک نژاد
۳	ناحیه ۲_زنج آیت الله خامنه ای	ناحیه ۲_زنجان	الکترونیک	کریم رحیمی	احمد	۴۲۸۴۶۳۲۵۸۹	کارخانه تایر مچا	۱۹	نوزده تمام	(۲۴۰)	حجت ملک نژاد
۴	ناحیه ۲_زنج آیت الله خامنه ای	ناحیه ۲_زنجان	الکترونیک	محمدرضا نعیمی	احمدرضا	۴۲۸۴۳۵۱۵۲	شرکت صبا نیک	۱۷	هفده تمام	(۱۸۰)	حجت ملک نژاد
۵	ناحیه ۲_زنج آیت الله خامنه ای	ناحیه ۲_زنجان	الکترونیک	مسعود قره خانی	فرهاد	۳۴۲۵۸۴۲۳۵۴	مؤسسه ساترال	۱۹	نوزده تمام	(۱۸۰)	حجت ملک نژاد
۶	ناحیه ۲_زنج آیت الله خامنه ای	ناحیه ۲_زنجان	#VALUE!	#VALUE!	#VALUE!	#VALUE!	#VALUE!	#VALUE!	#VALUE!	#VALUE!	حجت ملک نژاد
۷	ناحیه ۲_زنج آیت الله خامنه ای	ناحیه ۲_زنجان	#VALUE!	#VALUE!	#VALUE!	#VALUE!	#VALUE!	#VALUE!	#VALUE!	#VALUE!	حجت ملک نژاد
۸	ناحیه ۲_زنج آیت الله خامنه ای	ناحیه ۲_زنجان	#VALUE!	#VALUE!	#VALUE!	#VALUE!	#VALUE!	#VALUE!	#VALUE!	#VALUE!	حجت ملک نژاد
۹	ناحیه ۲_زنج آیت الله خامنه ای	ناحیه ۲_زنجان	#VALUE!	#VALUE!	#VALUE!	#VALUE!	#VALUE!	#VALUE!	#VALUE!	#VALUE!	حجت ملک نژاد
۱۰	ناحیه ۲_زنج آیت الله خامنه ای	ناحیه ۲_زنجان	#VALUE!	#VALUE!	#VALUE!	#VALUE!	#VALUE!	#VALUE!	#VALUE!	#VALUE!	حجت ملک نژاد
۱۱	ناحیه ۲_زنج آیت الله خامنه ای	ناحیه ۲_زنجان	#VALUE!	#VALUE!	#VALUE!	#VALUE!	#VALUE!	#VALUE!	#VALUE!	#VALUE!	حجت ملک نژاد
۱۲	ناحیه ۲_زنج آیت الله خامنه ای	ناحیه ۲_زنجان	#VALUE!	#VALUE!	#VALUE!	#VALUE!	#VALUE!	#VALUE!	#VALUE!	#VALUE!	حجت ملک نژاد
۱۳	ناحیه ۲_زنج آیت الله خامنه ای	ناحیه ۲_زنجان	#VALUE!	#VALUE!	#VALUE!	#VALUE!	#VALUE!	#VALUE!	#VALUE!	#VALUE!	حجت ملک نژاد
۱۴	ناحیه ۲_زنج آیت الله خامنه ای	ناحیه ۲_زنجان	#VALUE!	#VALUE!	#VALUE!	#VALUE!	#VALUE!	#VALUE!	#VALUE!	#VALUE!	حجت ملک نژاد
۱۵	ناحیه ۲_زنج آیت الله خامنه ای	ناحیه ۲_زنجان	#VALUE!	#VALUE!	#VALUE!	#VALUE!	#VALUE!	#VALUE!	#VALUE!	#VALUE!	حجت ملک نژاد
۱۶	ناحیه ۲_زنج آیت الله خامنه ای	ناحیه ۲_زنجان	#VALUE!	#VALUE!	#VALUE!	#VALUE!	#VALUE!	#VALUE!	#VALUE!	#VALUE!	حجت ملک نژاد
۱۷	ناحیه ۲_زنج آیت الله خامنه ای	ناحیه ۲_زنجان	#VALUE!	#VALUE!	#VALUE!	#VALUE!	#VALUE!	#VALUE!	#VALUE!	#VALUE!	حجت ملک نژاد
۱۸	ناحیه ۲_زنج آیت الله خامنه ای	ناحیه ۲_زنجان	#VALUE!	#VALUE!	#VALUE!	#VALUE!	#VALUE!	#VALUE!	#VALUE!	#VALUE!	حجت ملک نژاد
۱۹	ناحیه ۲_زنج آیت الله خامنه ای	ناحیه ۲_زنجان	#VALUE!	#VALUE!	#VALUE!	#VALUE!	#VALUE!	#VALUE!	#VALUE!	#VALUE!	حجت ملک نژاد
۲۰	ناحیه ۲_زنج آیت الله خامنه ای	ناحیه ۲_زنجان	#VALUE!	#VALUE!	#VALUE!	#VALUE!	#VALUE!	#VALUE!	#VALUE!	#VALUE!	حجت ملک نژاد
۲۱	ناحیه ۲_زنج آیت الله خامنه ای	ناحیه ۲_زنجان	#VALUE!	#VALUE!	#VALUE!	#VALUE!	#VALUE!	#VALUE!	#VALUE!	#VALUE!	حجت ملک نژاد
۲۲	ناحیه ۲_زنج آیت الله خامنه ای	ناحیه ۲_زنجان	#VALUE!	#VALUE!	#VALUE!	#VALUE!	#VALUE!	#VALUE!	#VALUE!	#VALUE!	حجت ملک نژاد
۲۳	ناحیه ۲_زنج آیت الله خامنه ای	ناحیه ۲_زنجان	#VALUE!	#VALUE!	#VALUE!	#VALUE!	#VALUE!	#VALUE!	#VALUE!	#VALUE!	حجت ملک نژاد
۲۴	ناحیه ۲_زنج آیت الله خامنه ای	ناحیه ۲_زنجان	#VALUE!	#VALUE!	#VALUE!	#VALUE!	#VALUE!	#VALUE!	#VALUE!	#VALUE!	حجت ملک نژاد
۲۵	ناحیه ۲_زنج آیت الله	ناحیه ۲_زنجان	#VALUE!	#VALUE!	#VALUE!	#VALUE!	#VALUE!	#VALUE!	#VALUE!	#VALUE!	حجت ملک نژاد
۲۶	ناحیه ۲_زنج آیت الله	ناحیه ۲_زنجان	#VALUE!	#VALUE!	#VALUE!	#VALUE!	#VALUE!	#VALUE!	#VALUE!	#VALUE!	حجت ملک نژاد
۲۷	ناحیه ۲_زنج آیت الله	ناحیه ۲_زنجان	#VALUE!	#VALUE!	#VALUE!	#VALUE!	#VALUE!	#VALUE!	#VALUE!	#VALUE!	حجت ملک نژاد
۲۸	ناحیه ۲_زنج آیت الله	ناحیه ۲_زنجان	#VALUE!	#VALUE!	#VALUE!	#VALUE!	#VALUE!	#VALUE!	#VALUE!	#VALUE!	حجت ملک نژاد
۲۹	ناحیه ۲_زنج آیت الله	ناحیه ۲_زنجان	#VALUE!	#VALUE!	#VALUE!	#VALUE!	#VALUE!	#VALUE!	#VALUE!	#VALUE!	حجت ملک نژاد
۳۰	ناحیه ۲_زنج آیت الله	ناحیه ۲_زنجان	#VALUE!	#VALUE!	#VALUE!	#VALUE!	#VALUE!	#VALUE!	#VALUE!	#VALUE!	حجت ملک نژاد
۳۱	ناحیه ۲_زنج آیت الله	ناحیه ۲_زنجان	#VALUE!	#VALUE!	#VALUE!	#VALUE!	#VALUE!	#VALUE!	#VALUE!	#VALUE!	حجت ملک نژاد

همانگونه که ملاحظه می فرمایید **شیت مخفی hide** به نمایش درمی آید  
 دقت کنید که هیچ تغییری در این شیت صورت ندهید

Microsoft Excel [Compatibility Mode] - کارآموزی ۹۷

File Home Insert Page Layout Formulas Data Review View Foxit PDF

Clipboard Font Alignment Number Styles Cells Editing

کارآموز=12G20

	O	N	M	L	K	J	I	H	G	F	E	D	C	B	A
۱			مدیر	ساعت	حروف	عدد	محل	کدملی	نام و نام خانوادگی پدر	رشته	مدیر	هنرستان	ردیف منطقه		
۲			حجت ملک نژاد	۲۴۰	بیست تمام	۲۰	کارخانه ایران بیا	۴۲۷۱۲۳۴۵۶۷	سعید محمدی	الکترونیک	ناحیه ۲ زنجان	ناحیه ۲ زنجان	۱		
۳			حجت ملک نژاد	۲۴۰	هیجده تمام	۱۸	مؤسسه مانا سپید	۴۲۸۱۵۴۲۸۷۵	شریف محمدخانی	الکترونیک	ناحیه ۲ زنجان	ناحیه ۲ زنجان	۲		
۴			حجت ملک نژاد	۲۴۰	نوزده تمام	۱۹	کارخانه تایر میچ	۴۲۸۴۶۳۲۵۸۹	کریم رحیمی	الکترونیک	ناحیه ۲ زنجان	ناحیه ۲ زنجان	۳		
۵			حجت ملک نژاد	۱۸۰	هفده تمام	۱۷	شرکت صبا نیک	۴۲۸۴۳۵۱۵۳	محمدرضا نعیمی	الکترونیک	ناحیه ۲ زنجان	ناحیه ۲ زنجان	۴		
۶			حجت ملک نژاد	۱۸۰	نوزده تمام	۱۹	مؤسسه سانترال	۳۴۲۵۸۴۲۲۵۴	مسعود قره خانی	الکترونیک	ناحیه ۲ زنجان	ناحیه ۲ زنجان	۵		
۷			حجت ملک نژاد	#VALUE!	.	.	.	.	.	#VALUE!	ناحیه ۲ زنجان	ناحیه ۲ زنجان	۶		
۸			حجت ملک نژاد	#VALUE!	.	.	.	.	.	#VALUE!	ناحیه ۲ زنجان	ناحیه ۲ زنجان	۷		
۹			حجت ملک نژاد	#VALUE!	.	.	.	.	.	#VALUE!	ناحیه ۲ زنجان	ناحیه ۲ زنجان	۸		
۱۰			حجت ملک نژاد	#VALUE!	.	.	.	.	.	#VALUE!	ناحیه ۲ زنجان	ناحیه ۲ زنجان	۹		
۱۱			حجت ملک نژاد	#VALUE!	.	.	.	.	.	#VALUE!	ناحیه ۲ زنجان	ناحیه ۲ زنجان	۱۰		
۱۲			حجت ملک نژاد	#VALUE!	.	.	.	.	.	#VALUE!	ناحیه ۲ زنجان	ناحیه ۲ زنجان	۱۱		
۱۳			حجت ملک نژاد	#VALUE!	.	.	.	.	.	#VALUE!	ناحیه ۲ زنجان	ناحیه ۲ زنجان	۱۲		
۱۴			حجت ملک نژاد	#VALUE!	.	.	.	.	.	#VALUE!	ناحیه ۲ زنجان	ناحیه ۲ زنجان	۱۳		
۱۵			حجت ملک نژاد	#VALUE!	.	.	.	.	.	#VALUE!	ناحیه ۲ زنجان	ناحیه ۲ زنجان	۱۴		
۱۶			حجت ملک نژاد	#VALUE!	.	.	.	.	.	#VALUE!	ناحیه ۲ زنجان	ناحیه ۲ زنجان	۱۵		
۱۷			حجت ملک نژاد	#VALUE!	.	.	.	.	.	#VALUE!	ناحیه ۲ زنجان	ناحیه ۲ زنجان	۱۶		
۱۸			حجت ملک نژاد	#VALUE!	.	.	.	.	.	#VALUE!	ناحیه ۲ زنجان	ناحیه ۲ زنجان	۱۷		
۱۹			حجت ملک نژاد	#VALUE!	.	.	.	.	.	#VALUE!	ناحیه ۲ زنجان	ناحیه ۲ زنجان	۱۸		
۲۰			حجت ملک نژاد	#VALUE!	.	.	.	.	.	#VALUE!	ناحیه ۲ زنجان	ناحیه ۲ زنجان	۱۹		
۲۱			حجت ملک نژاد	#VALUE!	.	.	.	.	.	#VALUE!	ناحیه ۲ زنجان	ناحیه ۲ زنجان	۲۰		
۲۲			حجت ملک نژاد	#VALUE!	.	.	.	.	.	#VALUE!	ناحیه ۲ زنجان	ناحیه ۲ زنجان	۲۱		
۲۳			حجت ملک نژاد	#VALUE!	.	.	.	.	.	#VALUE!	ناحیه ۲ زنجان	ناحیه ۲ زنجان	۲۲		
۲۴			حجت ملک نژاد	#VALUE!	.	.	.	.	.	#VALUE!	ناحیه ۲ زنجان	ناحیه ۲ زنجان	۲۳		
۲۵			حجت ملک نژاد	#VALUE!	.	.	.	.	.	#VALUE!	ناحیه ۲ زنجان	ناحیه ۲ زنجان	۲۴		
۲۶			حجت ملک نژاد	#VALUE!	.	.	.	.	.	#VALUE!	ناحیه ۲ زنجان	ناحیه ۲ زنجان	۲۵		
۲۷			حجت ملک نژاد	#VALUE!	.	.	.	.	.	#VALUE!	ناحیه ۲ زنجان	ناحیه ۲ زنجان	۲۶		
۲۸			حجت ملک نژاد	#VALUE!	.	.	.	.	.	#VALUE!	ناحیه ۲ زنجان	ناحیه ۲ زنجان	۲۷		
۲۹			حجت ملک نژاد	#VALUE!	.	.	.	.	.	#VALUE!	ناحیه ۲ زنجان	ناحیه ۲ زنجان	۲۸		
۳۰			حجت ملک نژاد	#VALUE!	.	.	.	.	.	#VALUE!	ناحیه ۲ زنجان	ناحیه ۲ زنجان	۲۹		
۳۱			حجت ملک نژاد	#VALUE!	.	.	.	.	.	#VALUE!	ناحیه ۲ زنجان	ناحیه ۲ زنجان	۳۰		
۳۲			حجت ملک نژاد	#VALUE!	.	.	.	.	.	#VALUE!	ناحیه ۲ زنجان	ناحیه ۲ زنجان	۳۱		

Microsoft Excel

Do you want to save the changes you made to 'کارآموزی ۹۷.xls'?

Save Don't Save Cancel

اکنون فایل اکسل را ذخیره کنید و ببندید

hide کارآموزی ۹۷ عوامل اجرایی هنرستان صفحه ۱

Count: 2461 100%

Ready FA 10:37

ردیف	منطقه	هنرستان	مدیر	رشته	نام و نام خانوادگی پدر	کدملی	محل	عدد	حروف	ساعت	مدیر
۱	ناحیه ۲-زنج آیت الله خامنه ای	ناحیه ۲-زنجان	الکترونیک	سعید محمدی	مجدید	۴۲۷۱۲۳۴۵۶۷	کارخانه ایران بیا	۲۰	بیست تمام	(۲۴۰)	حجت ملک نژاد
۲	ناحیه ۲-زنج آیت الله خامنه ای	ناحیه ۲-زنجان	الکترونیک	شرف محمدخانی	محمود	۴۲۸۱۵۴۲۸۷۵	مؤسسه مانا سید	۱۸	هیجده تمام	(۲۴۰)	حجت ملک نژاد
۳	ناحیه ۲-زنج آیت الله خامنه ای	ناحیه ۲-زنجان	الکترونیک	کریم رحیمی	احمد	۴۲۸۴۶۲۲۵۸۹	کارخانه تایر مج	۱۹	نوزده تمام	(۲۴۰)	حجت ملک نژاد
۴	ناحیه ۲-زنج آیت الله خامنه ای	ناحیه ۲-زنجان	الکترونیک	محمدرضا نعیمی	احمدرضا	۴۲۸۴۳۵۱۵۳	شرکت صبا نیک	۱۷	هفده تمام	(۱۸۰)	حجت ملک نژاد
۵	ناحیه ۲-زنج آیت الله خامنه ای	ناحیه ۲-زنجان	الکترونیک	مسعود قره خانی	فرهاد	۳۴۲۵۸۴۲۳۵۴	مؤسسه ساترال	۱۹	نوزده تمام	(۱۸۰)	حجت ملک نژاد
۶	ناحیه ۲-زنج آیت الله خامنه ای	ناحیه ۲-زنجان	#VALUE!								حجت ملک نژاد
۷	ناحیه ۲-زنج آیت الله خامنه ای	ناحیه ۲-زنجان	#VALUE!								حجت ملک نژاد
۸	ناحیه ۲-زنج آیت الله خامنه ای	ناحیه ۲-زنجان	#VALUE!								حجت ملک نژاد
۹	ناحیه ۲-زنج آیت الله خامنه ای	ناحیه ۲-زنجان	#VALUE!								حجت ملک نژاد
۱۰	ناحیه ۲-زنج آیت الله خامنه ای	ناحیه ۲-زنجان	#VALUE!								حجت ملک نژاد
۱۱	ناحیه ۲-زنج آیت الله خامنه ای	ناحیه ۲-زنجان	#VALUE!								حجت ملک نژاد
۱۲	ناحیه ۲-زنج آیت الله خامنه ای	ناحیه ۲-زنجان	#VALUE!								حجت ملک نژاد
۱۳	ناحیه ۲-زنج آیت الله خامنه ای	ناحیه ۲-زنجان	#VALUE!								حجت ملک نژاد
۱۴	ناحیه ۲-زنج آیت الله خامنه ای	ناحیه ۲-زنجان	#VALUE!								حجت ملک نژاد
۱۵	ناحیه ۲-زنج آیت الله خامنه ای	ناحیه ۲-زنجان	#VALUE!								حجت ملک نژاد
۱۶	ناحیه ۲-زنج آیت الله خامنه ای	ناحیه ۲-زنجان	#VALUE!								حجت ملک نژاد
۱۷	ناحیه ۲-زنج آیت الله خامنه ای	ناحیه ۲-زنجان	#VALUE!								حجت ملک نژاد
۱۸	ناحیه ۲-زنج آیت الله خامنه ای	ناحیه ۲-زنجان	#VALUE!								حجت ملک نژاد
۱۹	ناحیه ۲-زنج آیت الله خامنه ای	ناحیه ۲-زنجان	#VALUE!								حجت ملک نژاد
۲۰	ناحیه ۲-زنج آیت الله خامنه ای	ناحیه ۲-زنجان	#VALUE!								حجت ملک نژاد
۲۱	ناحیه ۲-زنج آیت الله خامنه ای	ناحیه ۲-زنجان	#VALUE!								حجت ملک نژاد
۲۲	ناحیه ۲-زنج آیت الله خامنه ای	ناحیه ۲-زنجان	#VALUE!								حجت ملک نژاد
۲۳	ناحیه ۲-زنج آیت الله خامنه ای	ناحیه ۲-زنجان	#VALUE!								حجت ملک نژاد
۲۴	ناحیه ۲-زنج آیت الله خامنه ای	ناحیه ۲-زنجان	#VALUE!								حجت ملک نژاد
۲۵	ناحیه ۲-زنج آیت الله خامنه ای	ناحیه ۲-زنجان	#VALUE!								حجت ملک نژاد
۲۶	ناحیه ۲-زنج آیت الله خامنه ای	ناحیه ۲-زنجان	#VALUE!								حجت ملک نژاد
۲۷	ناحیه ۲-زنج آیت الله خامنه ای	ناحیه ۲-زنجان	#VALUE!								حجت ملک نژاد
۲۸	ناحیه ۲-زنج آیت الله خامنه ای	ناحیه ۲-زنجان	#VALUE!								حجت ملک نژاد
۲۹	ناحیه ۲-زنج آیت الله خامنه ای	ناحیه ۲-زنجان	#VALUE!								حجت ملک نژاد
۳۰	ناحیه ۲-زنج آیت الله خامنه ای	ناحیه ۲-زنجان	#VALUE!								حجت ملک نژاد
۳۱	ناحیه ۲-زنج آیت الله خامنه ای	ناحیه ۲-زنجان	#VALUE!								حجت ملک نژاد
۳۲	ناحیه ۲-زنج آیت الله خامنه ای	ناحیه ۲-زنجان	#VALUE!								حجت ملک نژاد

**Microsoft Excel - Compatibility Checker**

The following features in this workbook are not supported by earlier versions of Excel. These features may be lost or degraded when you save this workbook in the currently selected file format. Click Continue to save the workbook anyway. To keep all of your features, click Cancel and then save the file in one of the new file formats.

**Summary** Occurrences

**Significant loss of functionality** 1

One or more cells in this workbook contain data validation rules which refer to values on other worksheets. These data validation rules will not be saved.  
Location: 'عوامل اجرایی هنرستان'

Check compatibility when saving this workbook.

Copy to New Sheet Continue Cancel

اخطار را نادیده بگیرید و دکمه Continue را انتخاب کنید

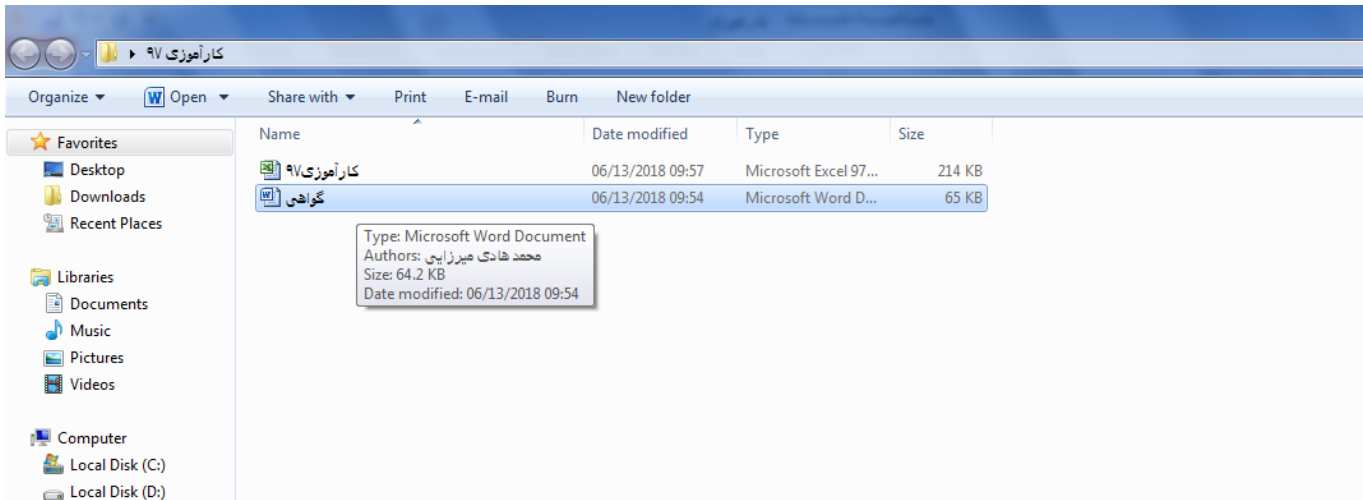

توجه فرمایید که برای ادامه کار حتماً باید فایل اکسل بسته باشد!!  
اکنون فایل ورد **گواهی** را باز کنید



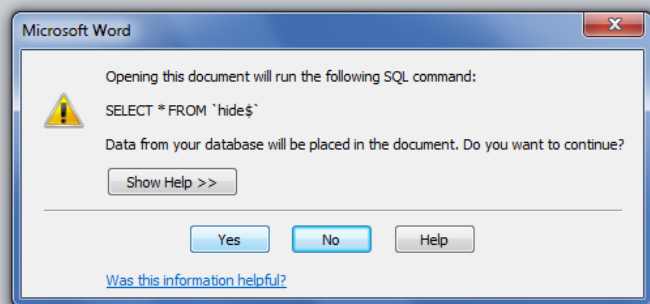

در پنجره اخطار دکمه **Yes** را انتخاب کنید

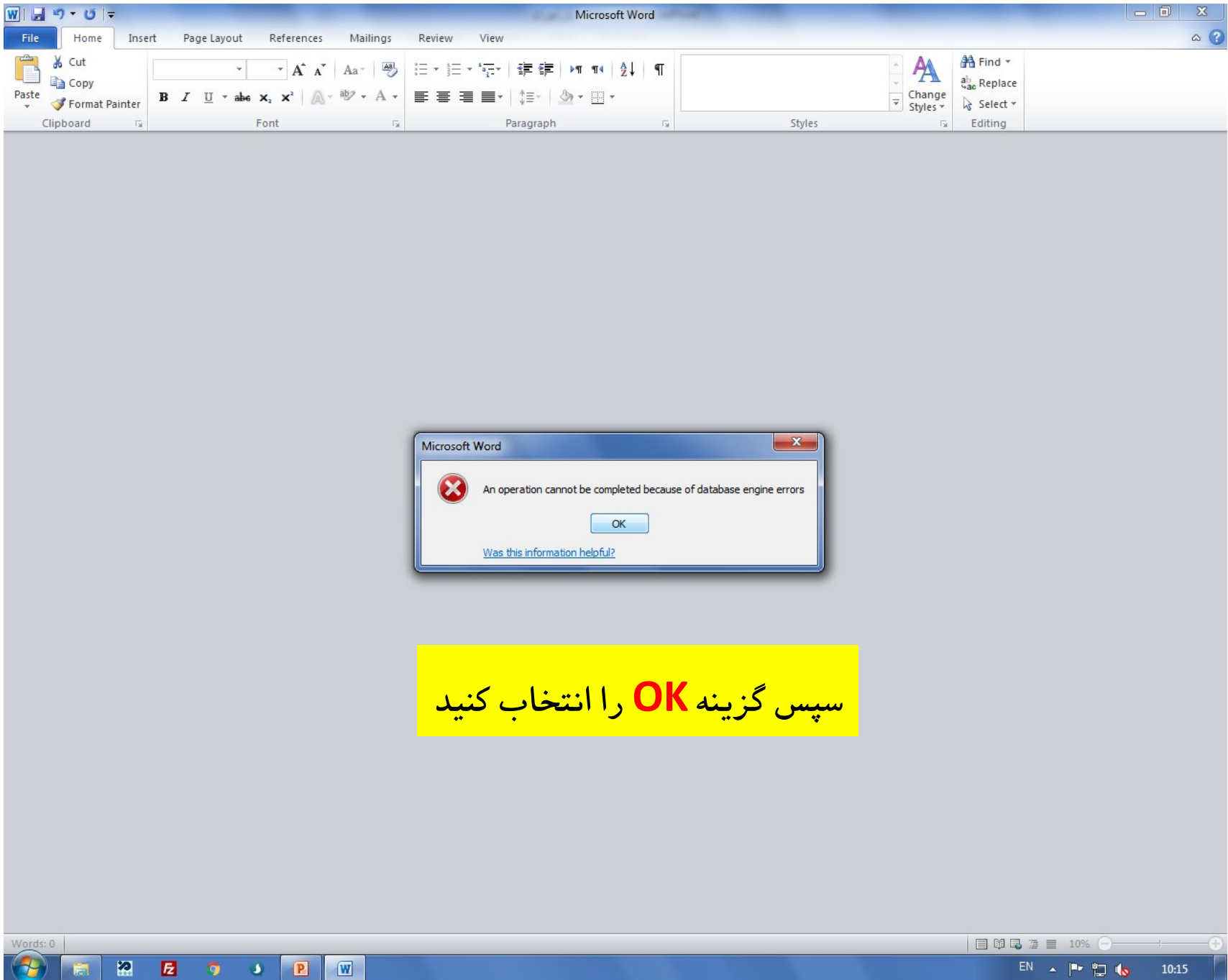

سپس گزینه **OK** را انتخاب کنید

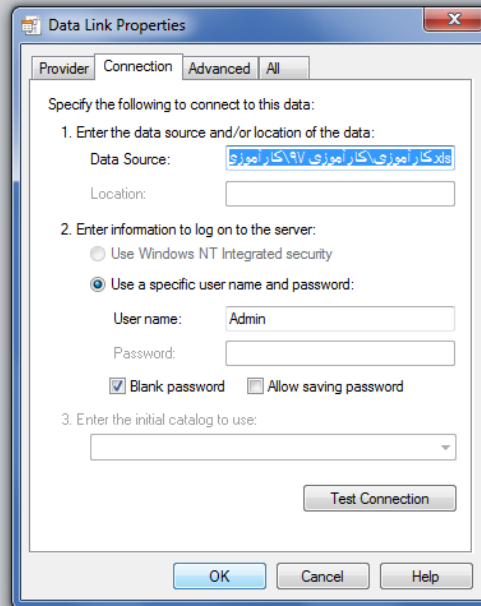

مجدداً دکمه **OK** را انتخاب کنید

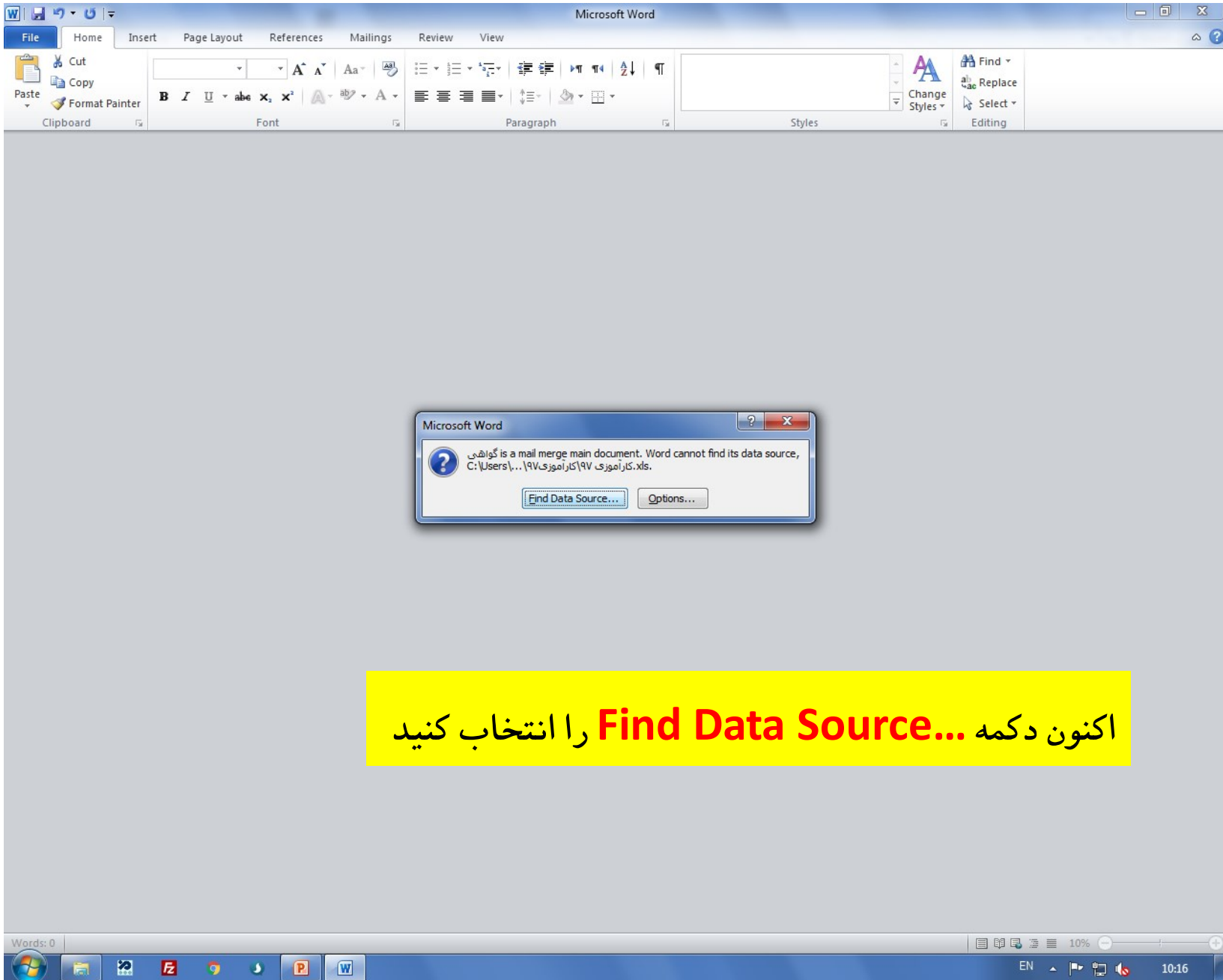

اکنون دکمه **Find Data Source...** را انتخاب کنید

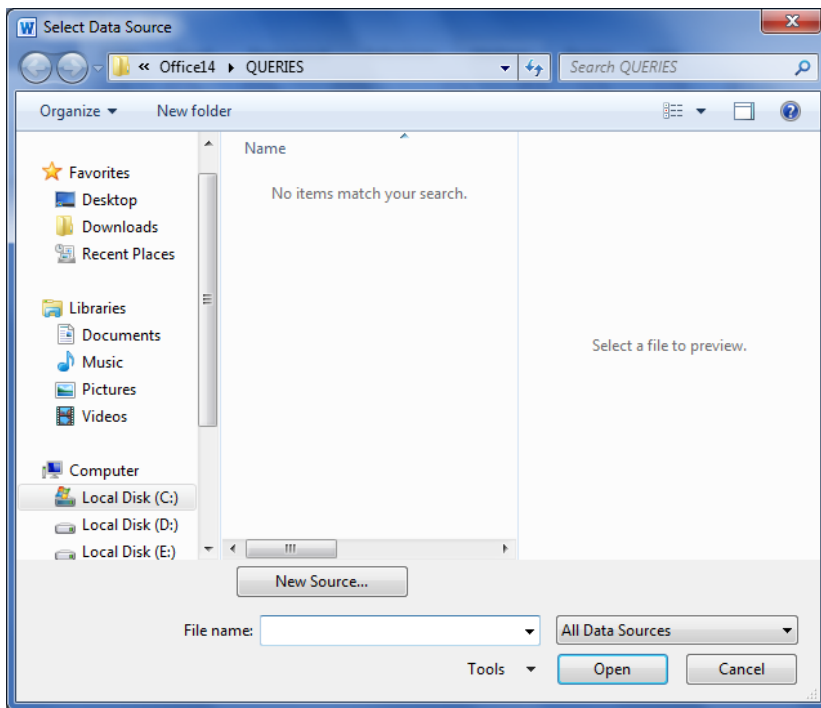

در پنجره باز شده به آدرسی که فایل اکسل کارآموزی ۹۷ را ذخیره کرده اید بروید و آنرا بیابید

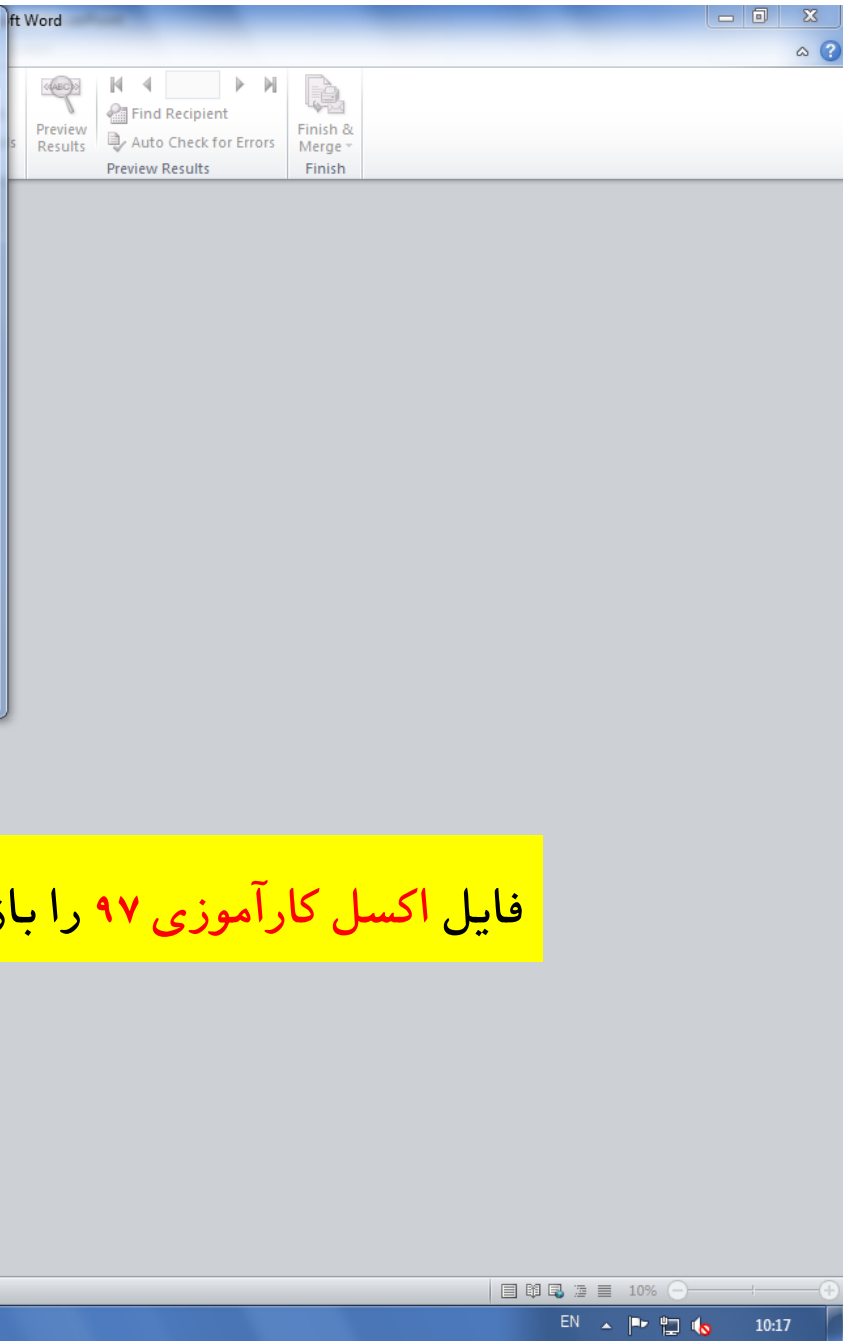
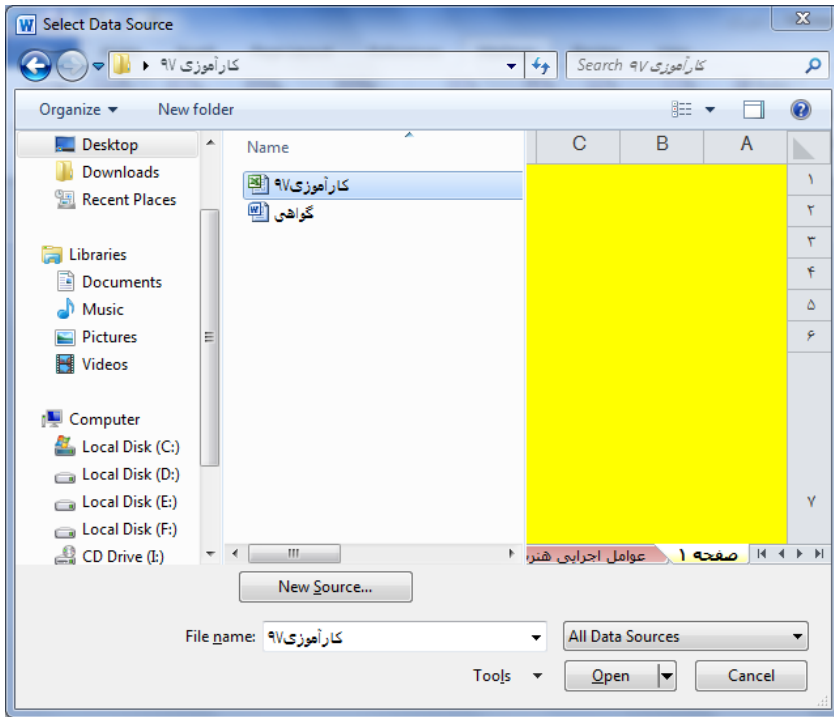

فایل اکسل کارآموزی ۹۷ را باز کنید

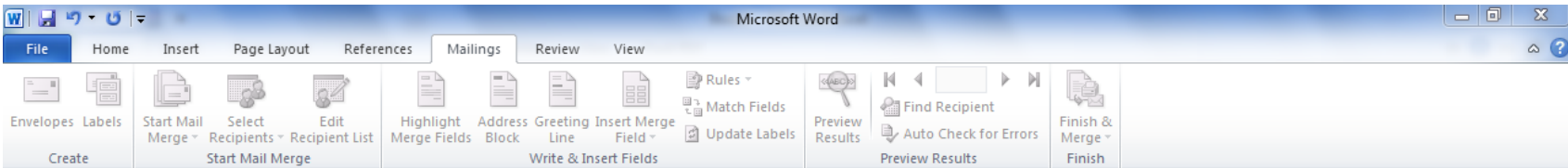

در این پنجره گزینه **hide\$** را انتخاب کنید

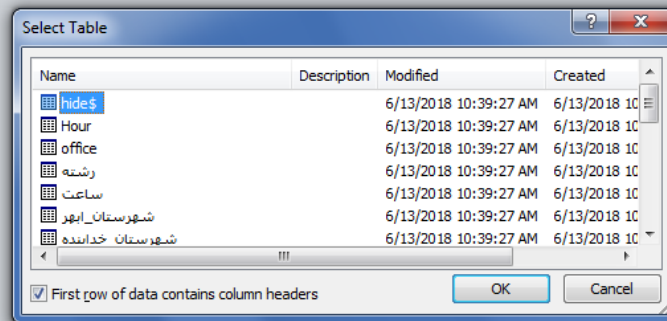

اکنون گزینه **Mailing** را از منوی بالا انتخاب کنید

شماره:
تاریخ:



محل امضاء
-----------

## گواهی پایان دوره کارآموزی

بدینوسیله گواهی می شود هنرجو «نام\_و\_نام\_خانوادگی» فرزند «پدر» به شماره ملی «کدملی» هنرجوی پایه یازدهم رشته «رشته» هنرستان «هنرستان» دوره کارآموزی خود را در تابستان سال تحصیلی ۹۷-۱۳۹۶ به میزان «ساعت» ساعت در محل «محل» بانمره به عدد ( «عدد» ) و باحروف («حروف») گذرانده است.

مدیر هنرستان «هنرستان»  
محل مهر و امضاء

رئیس / مدیر آموزش و پرورش «منطقه»  
محل مهر و امضاء



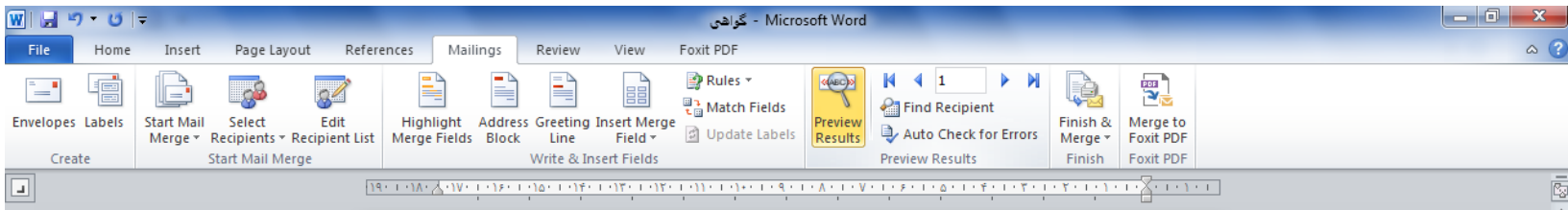

چنانچه گزینه **Preview Results** را از انتخاب کنید، مشخصات نفر اول فایل اکسل به صورت خودکار در این گواهینامه درج خواهد شد.

### گواهی پایان دوره کارآموزی

بدینوسیله گواهی می شود هنرجو **سعید محمدی** **فزند مجید** به شماره ملی **۴۲۷۱۲۳۴۵۶۷**

هنرجوی پایه یازدهم رشته الکتروتکنیک هنرستان آیت الله خامنه ای ناحیه ۲\_زنجان دوره

کارآموزی خود را در تابستان سال تحصیلی ۹۷-۱۳۹۶ به میزان **۲۴۰ ساعت** در محل کارخانه

ایران بید وایر بانمره به عدد ( ۲۰ ) و باحروف (بیست تمام) گذرانده است.

حجت ملک نژاد

مدیر هنرستان آیت الله خامنه ای ناحیه ۲\_زنجان

رئیس / مدیر آموزش و پرورش ناحیه ۲\_زنجان

محل مهر و امضاء

محل مهر و امضاء

Microsoft Word - گواهی

File Home Insert Page Layout References Mailings Review View Foxit PDF

Envelopes Labels Start Mail Merge Select Recipients Edit Recipient List Highlight Merge Fields Address Block Greeting Line Insert Merge Field Match Fields Update Labels Preview Results Find Recipient Auto Check for Errors Preview Results Finish & Merge Merge to Foxit PDF

Next Record

با فشردن دکمه **۱** مشخصات نفرات بعدی را مشاهده خواهید نمود

شماره: \_\_\_\_\_  
تاریخ: \_\_\_\_\_

محل صدور: \_\_\_\_\_  
محل امضاء: \_\_\_\_\_

گواهی پایان دوره کارآموزی

بدینوسیله گواهی می شود هنرجو **شریف محمدخانی** فرزند **محمود** به شماره ملی **۴۲۸۱۵۴۲۸۷۵** هنرجوی پایه یازدهم رشته **الکتروتکنیک** هنرستان **آیت الله خامنه ای** ناحیه **۲\_زنجان** دوره کارآموزی خود را در **تابستان سال تحصیلی ۹۷-۱۳۹۶** به میزان **(۲۴۰)** **ساعت** در محل **مؤسسه ماتا سیستم بانمره به عدد (۱۸)** و باحروف **(هیجده تمام)** گذرانده است.

حجت ملک نژاد

Page: 1 of 1 Words: 93 Persian 87%

Microsoft Word - گواهی

File Home Insert Page Layout References Mailings Review View Foxit PDF

Envelopes Labels Start Mail Merge Select Recipients Edit Recipient List Highlight Merge Fields Address Block Greeting Line Insert Merge Field Match Fields Update Labels Rules Find Recipient Auto Check for Errors Preview Results Finish & Merge Merge to Foxit PDF Edit Individual Documents... Print Documents... Send E-mail Messages...

شماره: \_\_\_\_\_  
تاریخ: \_\_\_\_\_

اداره کل آموزش و پرورش استان زنجان

گواهی پایان دوره کارآموزی

می شود هنرجو شریف محمدخانی فرزند محمود به شماره ملی ۴۲۸۱۵۴۲۸۷۵ هنرجوی پایه یازدهم رشته الکتروتکنیک هنرستان آیت الله خامنه ای ناحیه ۲\_زنجان دوره کارآموزی خود را در تابستان سال تحصیلی ۹۷-۱۳۹۶ به میزان (۲۴۰) ساعت در محل مؤسسه مانا سیستم بانمره به عدد ( ۱۸ ) و باحروف (هیجده تمام) گذرانده است.

حجت ملک نژاد

۱۰:۵۸ 87%

۲. با باز کردن منوی **Finish & Merge** گزینه **Print Documents** را انتخاب کنید

۱. حتماً نام رئیس یا مدیر آموزش و پرورش منطقه به جای کادر قرمز رنگ درج شود

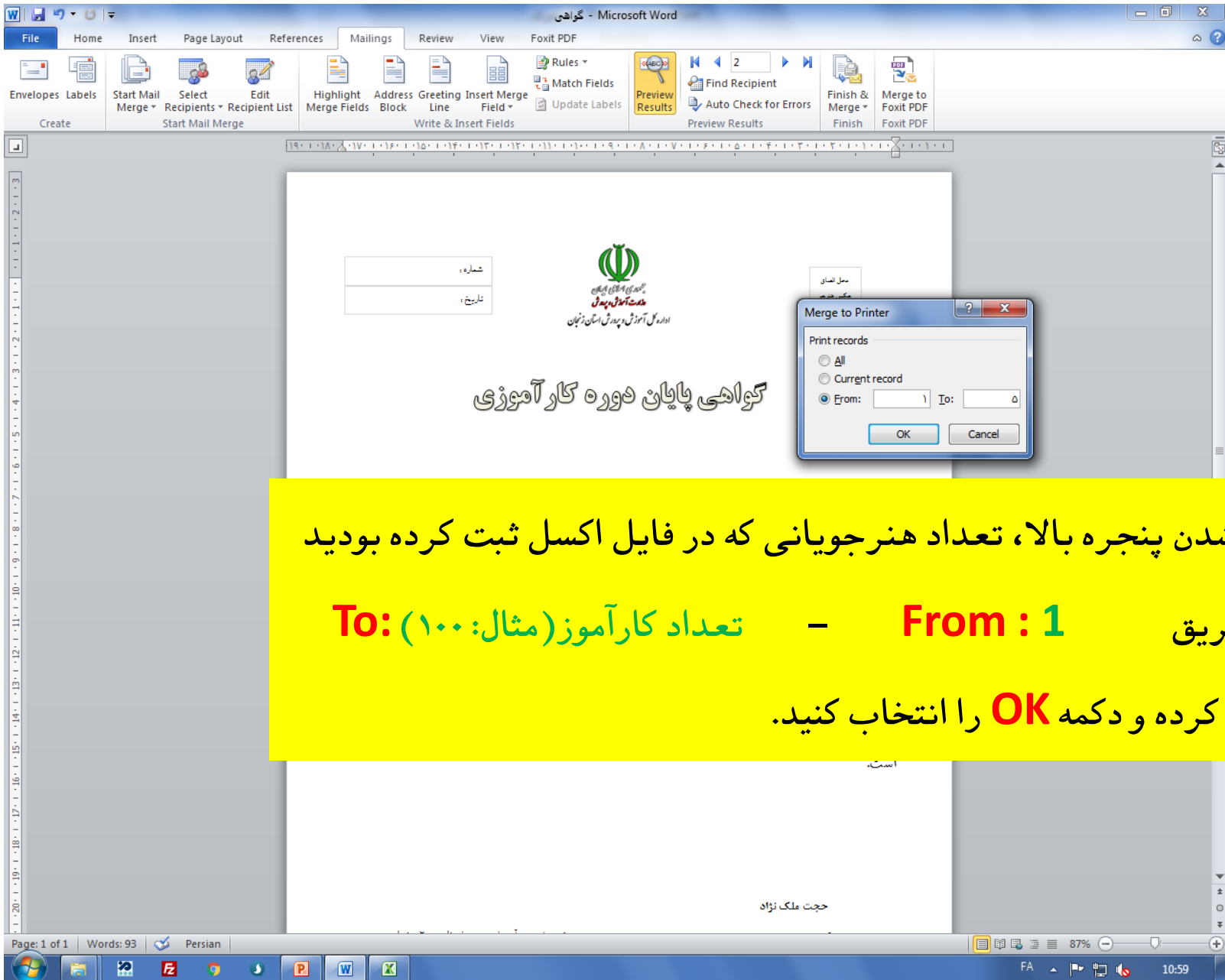

با باز شدن پنجره بالا، تعداد هنرجویانی که در فایل اکسل ثبت کرده بودید

را از طریق **From : 1** - **To: (مثال: ۱۰۰)**

را درج کرده و دکمه **OK** را انتخاب کنید.

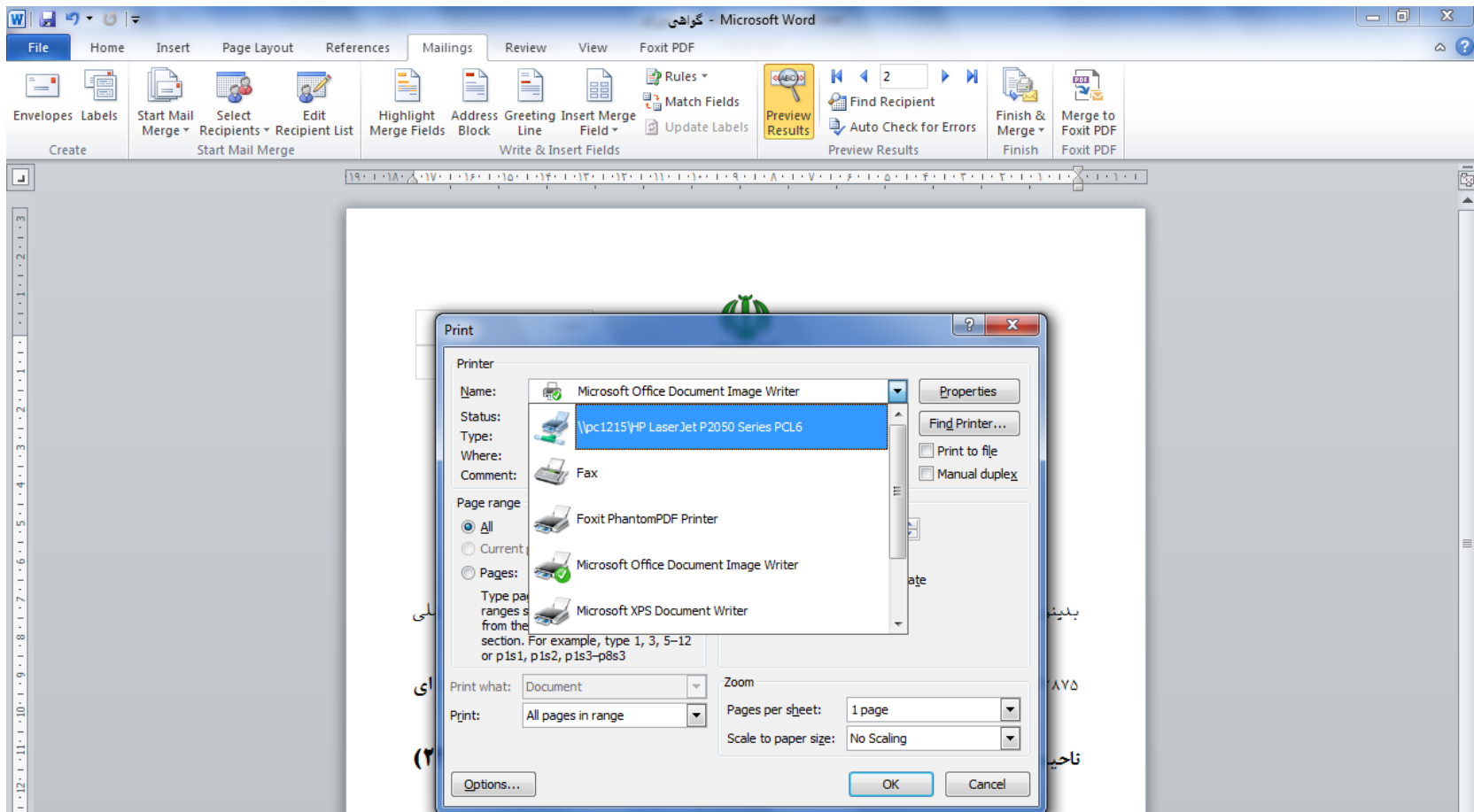

سپس پرینتر مربوطه (بنا به اختیار خود می توانید پرینتر مجازی نصب شده در روی سیستم تان را انتخاب کنید تا خروجی pdf به شما بدهد - مثال بر روی سیستم من پرینترهای مجازی Foxit phantom نصب شده است که میتوانم از آن خروجی pdf با کیفیت عالی استخراج کنم) را انتخاب کنید و دکمه **OK** را انتخاب کنید تا عملیات چاپ کلیه گواهینامه ها برای شما آغاز شود



جمهوری اسلامی ایران  
حجت آموزش پژوهش

اداره کل آموزش و پرورش استان زنجان

شماره:

۱۳۹۷ / /

تاریخ:

محل صدور

مکتب هنرجو

## گواهی پایان دوره کارآموزی

بدینوسیله گواهی می شود هنرجو **کریم رحیمی** فرزند **احمد** به شماره ملی

۴۲۸۴۶۳۲۵۸۹ هنرجوی پایه یازدهم رشته الکتروتکنیک هنرستان آیت الله خامنه ای

شایسته است برای چاپ گواهینامه ها، از کاغذهای تذهیب استفاده شود. سیلی ۹۷-۱۳۹۶ به

میزان (۲۴۰) ساعت در محل کارخانه تایر مجیکسون با نمره به عدد (۱۹) و با

حروف (نوزده تمام) گنرانده است.

حجت ملک نژاد

سربلندی شما آرزوی ما است