بسم الله الرحمن الرحیم

سنجش و ارزشيابي تحصيلي فارسان

ghlo۱۳۴۹@chmail.ir

Sanjesh۳۱۱۲.blog.ir

۱) انتقال اطلاعات بر روي سرور

مرحله اول ، انتقال اطلاعات دانش آموز از مدرسه مبدا بر روي سرور است. همكاران محترم توجه داشته باشند كه چون بروز آوري سرور پايگاه دانش آموزي معمولاً در زمانهاي معيني صورت مي پذيرد لذا اطلاعات ارسالي براي دانش آموز در آموزشگاه مقصد ، پس از بروزآوري سرور قابل دريافت است و اين اطلاعات در همان روز ارسال قابل دريافت نيستند. اين مدت فعلاً بين ۲۴ تا ۴۸ ساعت متغيير است.

براي انتقال سوابق دانش آموز بر روي سرور ، آموزشگاه مبدا مراحل زير را بايد انجام دهد:

نگارش ۱۲,۷
سازماندهی و ثبت نام
سوابق تحصیلی
انتخاب واحد
ورود نمرات
مدارک تحصیلی
امتحانات داخلی
مدیر و چاپ کارنامه
عملیات فارغ التحصیلی
نقل و انتقال اطلاعات
پایان دوره
تسهیلات
گزارشات کنترلی
گزارشات پایان دوره
درباره
دریافت جداول و راهنمای سیستم
ارسال اطلاعات به سیستم مکانیزه امتحانات نهایی تحت وب
اصلاح اتوماتیک وضعیت دانش آموزان ترک تحصیل اخراج وضمن سال رفته قبل از ارسال به سیستم متمرکز
ارسال اطلاعات به سیستم متمرکز تحت Dos
ارسال اطلاعات به سیستم متمرکز تحت Windows
دریافت تاییدیه وجود سوابق مدرسه در سرور
انتقال دانش آموز به آموزشگاه دیگر و گرفتن رمز انتقال
انتقال دانش آموزان فارغ التحصیل به سیستم پیش دانشگاهی
دریافت دانش آموزان انتقالی
دریافت مشخصات و سوابق دانش آموزان انتقالی و یا جدید الورود از پایگاه اطلاعات دانش آموزی
دریافت نمرات از وب سایت عملیات امتحانات نهایی
دریافت اسناد اصلاحیه از منطقه
گزارش گواهی انتقال دانش آموزان
دانا سیستم مدرسه الکترونیک
sanjesh۳۱۱۲.blog.ir
تاریخ آخرین ارسال اطلاعات مدرسه به سرور : ۱۳۹۳/۱۰/۰۳
عملیات اولیه
سازماندهی و ثبت نام
سوابق تحصیلی
عملیات ضمن سال
عملیات جانبی
پیشرفت :
! تذکر : بنا بر برنامه از قبل اعلام شده ارسال و دریافت سوابق تحصیلی دانش آموزان انتقالی از سیستم مدرسه حذف شد . بزودی ارسال سوابق به سیستم متمرکز داس از سیستم حذف خواهد شد .

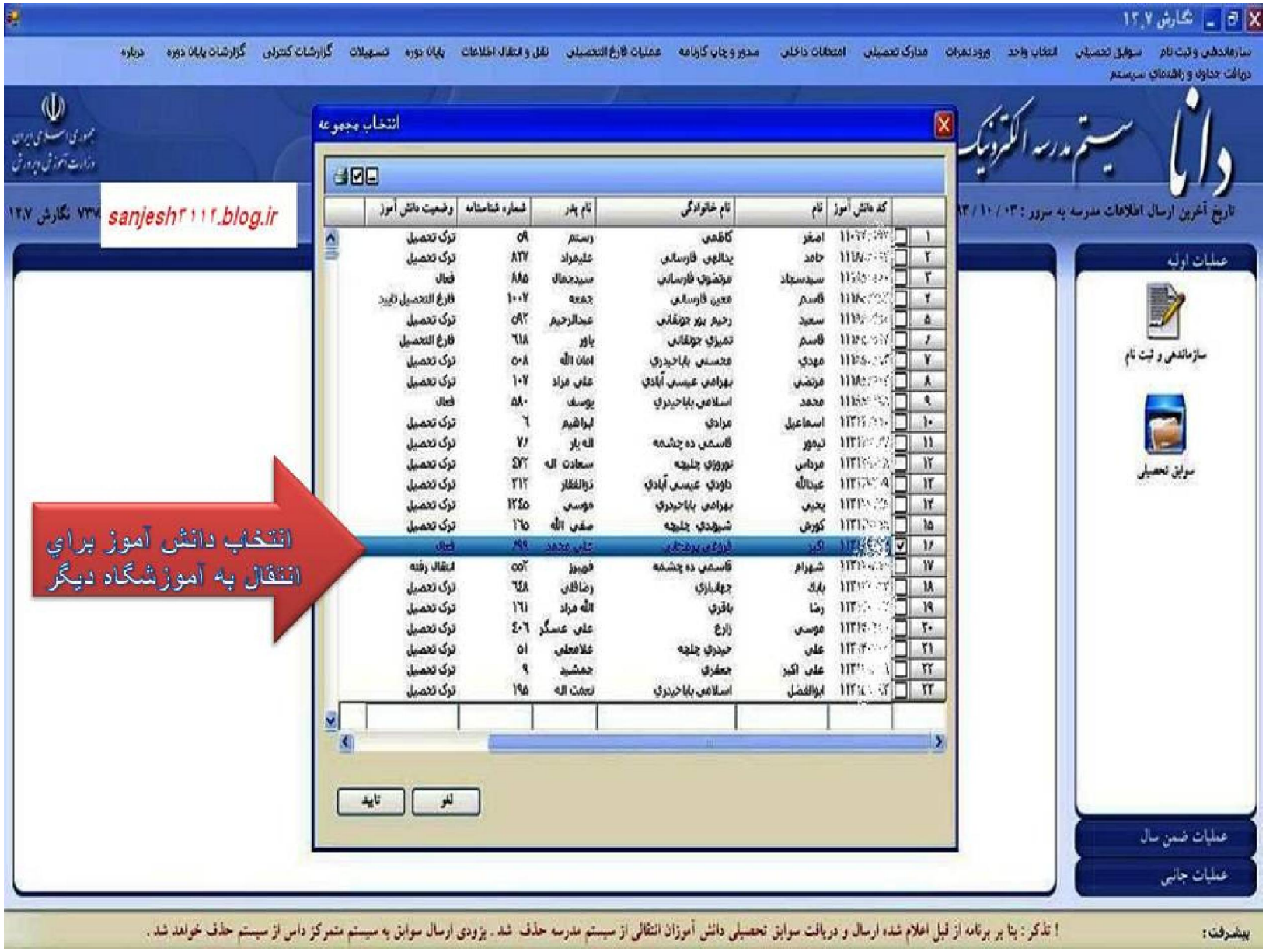
دانا
سیستم مدرسه الکترونیک
انتخاب مجموعه
انتخاب دانش آموز براي
انتقال به آموزشگاه دیگر
sanjesh۳۱۱۲.blog.ir
عملیات اولیه
سازماندهی و ثبت نام
سوابق تحصیلی
عملیات ضمن سال
عملیات جانبی
تایید
لغو

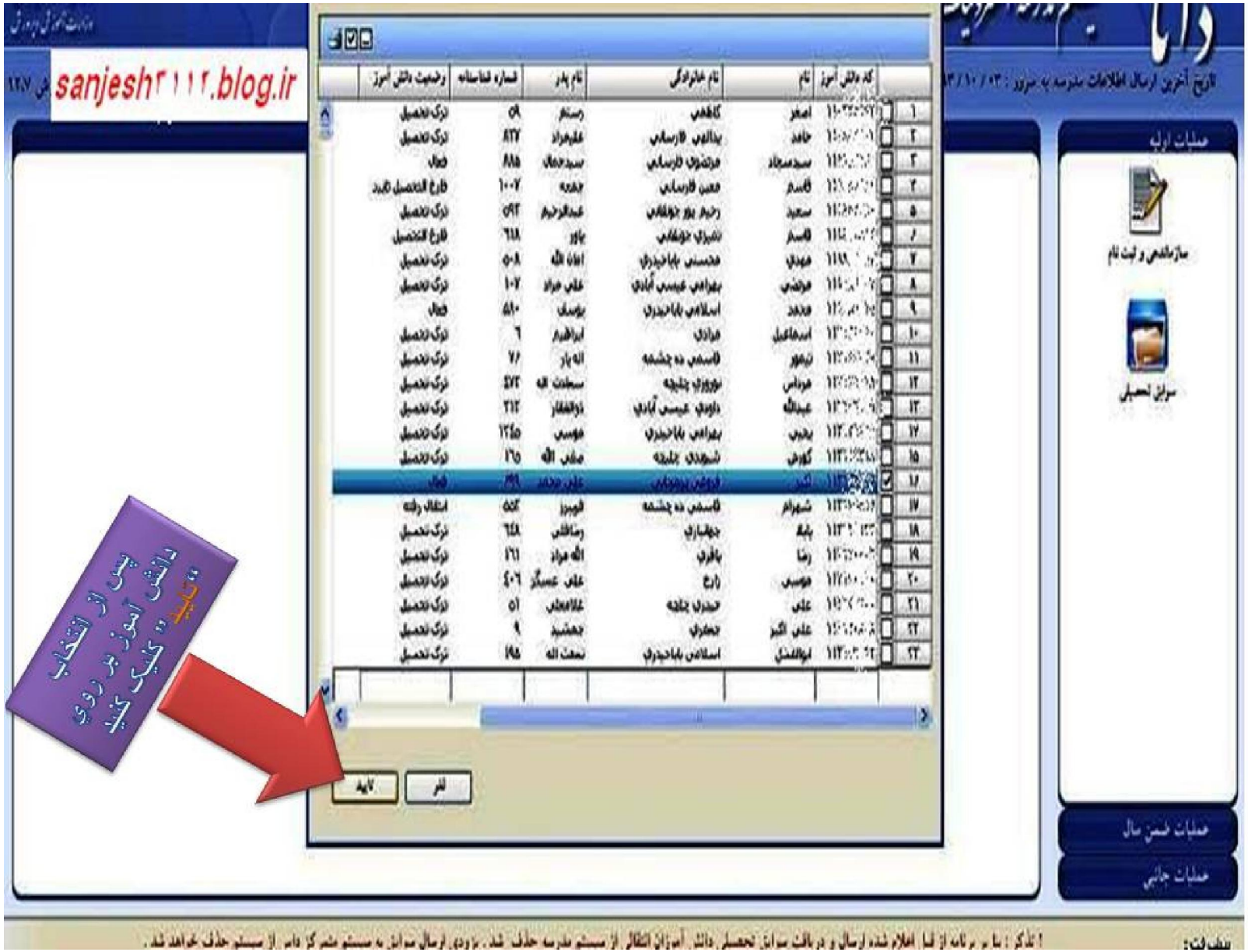
sanjesh۳۱۱۲.blog.ir
پس از انتخاب دانش آموز بر روی "تایید" کلیک کنید

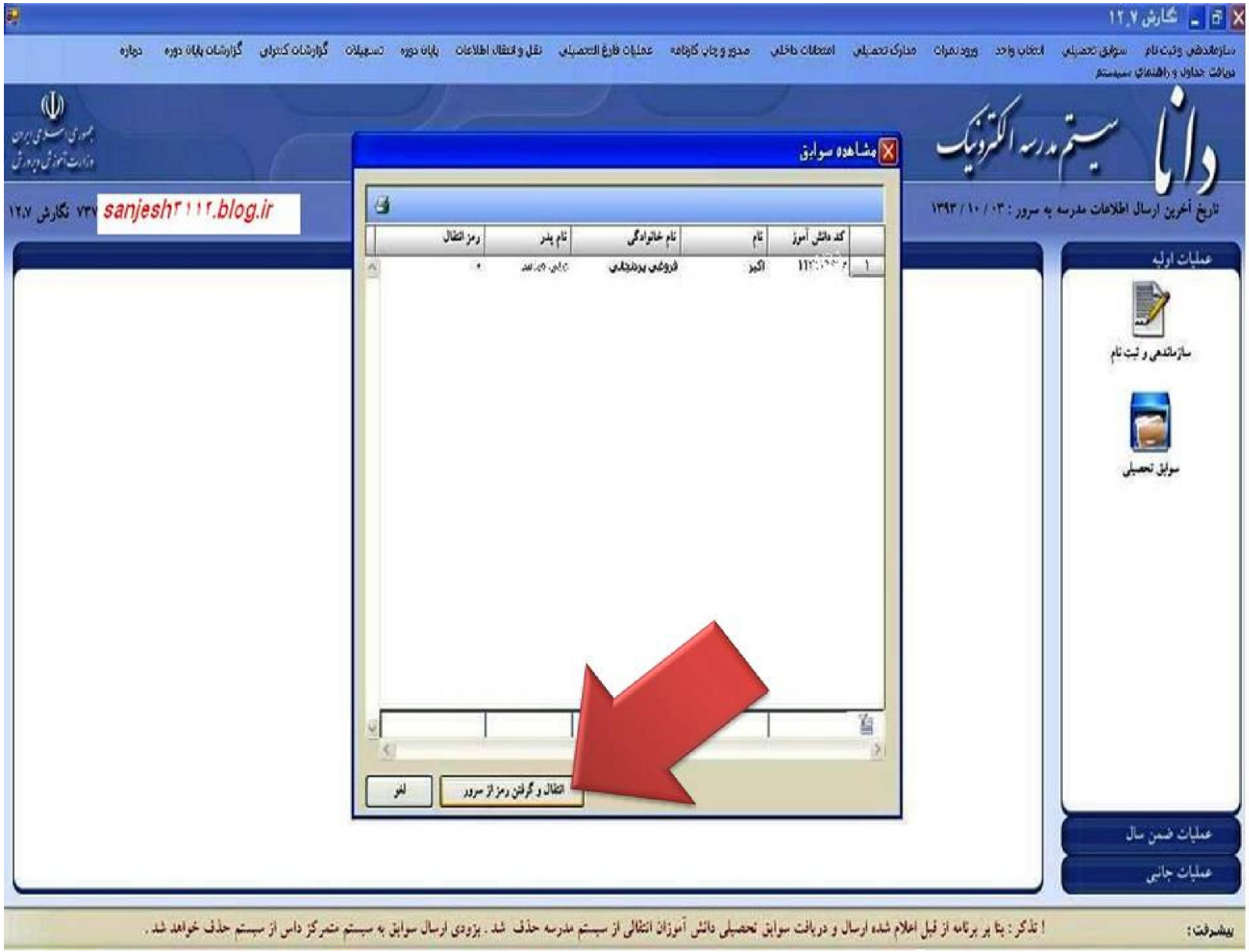
نگارش ۱۲,۷
سازماندهی وثبت نام
سوابق تحصیلی
انتخاب واحد
ورود نمرات
مدارک تحصیلی
امتحانات داخلی
صدور و چاپ کارنامه
عملیات فارغ التحصیلی
نقل و انتقال اطلاعات
پایان دوره
تسهیلات
گزارشات کنترلی
گزارشات پایان دوره
درباره
دریافت جداول و راهنمای سیستم
دانا
سیستم مدرسه الکترونیک
تاریخ آخرین ارسال اطلاعات مدرسه به سرور : ۰۳ / ۱۰ / ۱۳۹۳
sanjesh۳۱۱۲.blog.ir
مشاهده سوابق
کد دانش آموز
نام
نام خانوادگی
نام پدر
رمز انتقال
اکبر
فروغی پرندیانی
انتقال و گرفتن رمز از سرور
لغو
عملیات اولیه
سازماندهی و ثبت نام
سوابق تحصیلی
عملیات ضمن سال
عملیات جانبی
پیشرفت:
! تذکر : بنا بر برنامه از قبل اعلام شده ارسال و دریافت سوابق تحصیلی دانش آموزان انتقالی از سیستم مدرسه حذف شد . بزودی ارسال سوابق به سیستم متمرکز داس از سیستم حذف خواهد شد .

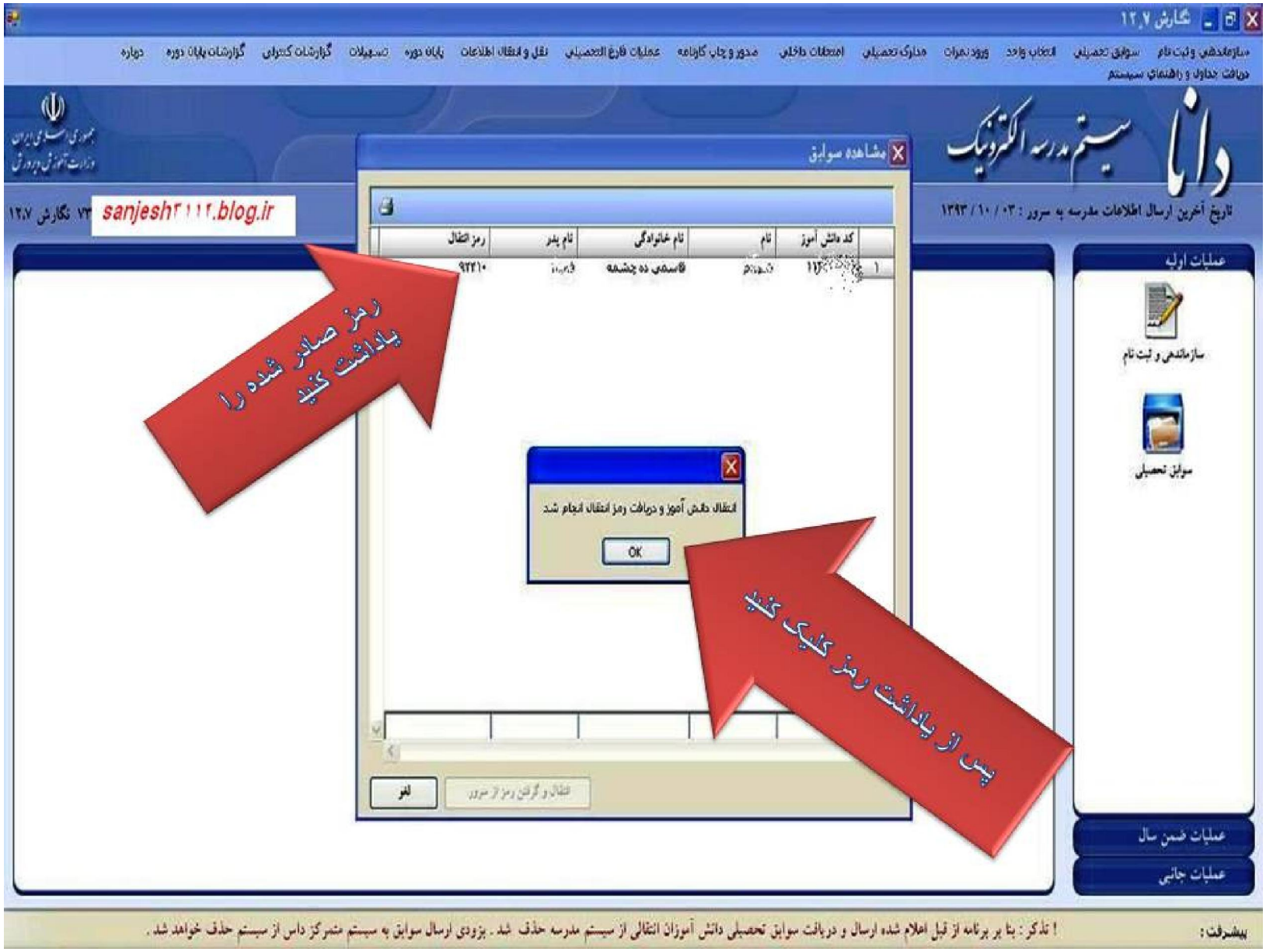
دانا سیستم مدرسه الکترونیک
مشاهده سوابق
انتقال دانش آموز و دریافت رمز انتقال انجام شد
OK
لغو
sanjesh۳۱۱۲.blog.ir
رمز صادر شده را یادداشت کنید
پس از یادداشت رمز کلیک کنید
عملیات اولیه
سازماندهی و ثبت نام
سوابق تحصیلی
عملیات ضمن سال
عملیات جانبی

اگر رمز انتقال را فراموش کردید یا مجدداً به این رمز نیاز داشتید وارد بخش "مشخصات فردي و پرونده دانش آموز" شوید.

دانا
سیستم مدرسه الکترونیک
ویرایش اطلاعات
لطفا دانش آموزمورد نظرراانتخاب نمائید
فعال
انتقال رفته
فارغ التحصیل
اخراج
ترک تحصیل
ضمن سال رفته
فارغ التحصیل نشده
کلیه دانش آموزان
اصلاح
حذف
خروج
دانش آموز مورد نظرتان را انتخاب کنید
عملیات اولیه
سازماندهی و ثبت نام
سوابق تحصیلی
عملیات ضمن سال
عملیات جانبی
sanjesh۳۱۱۲.blog.ir

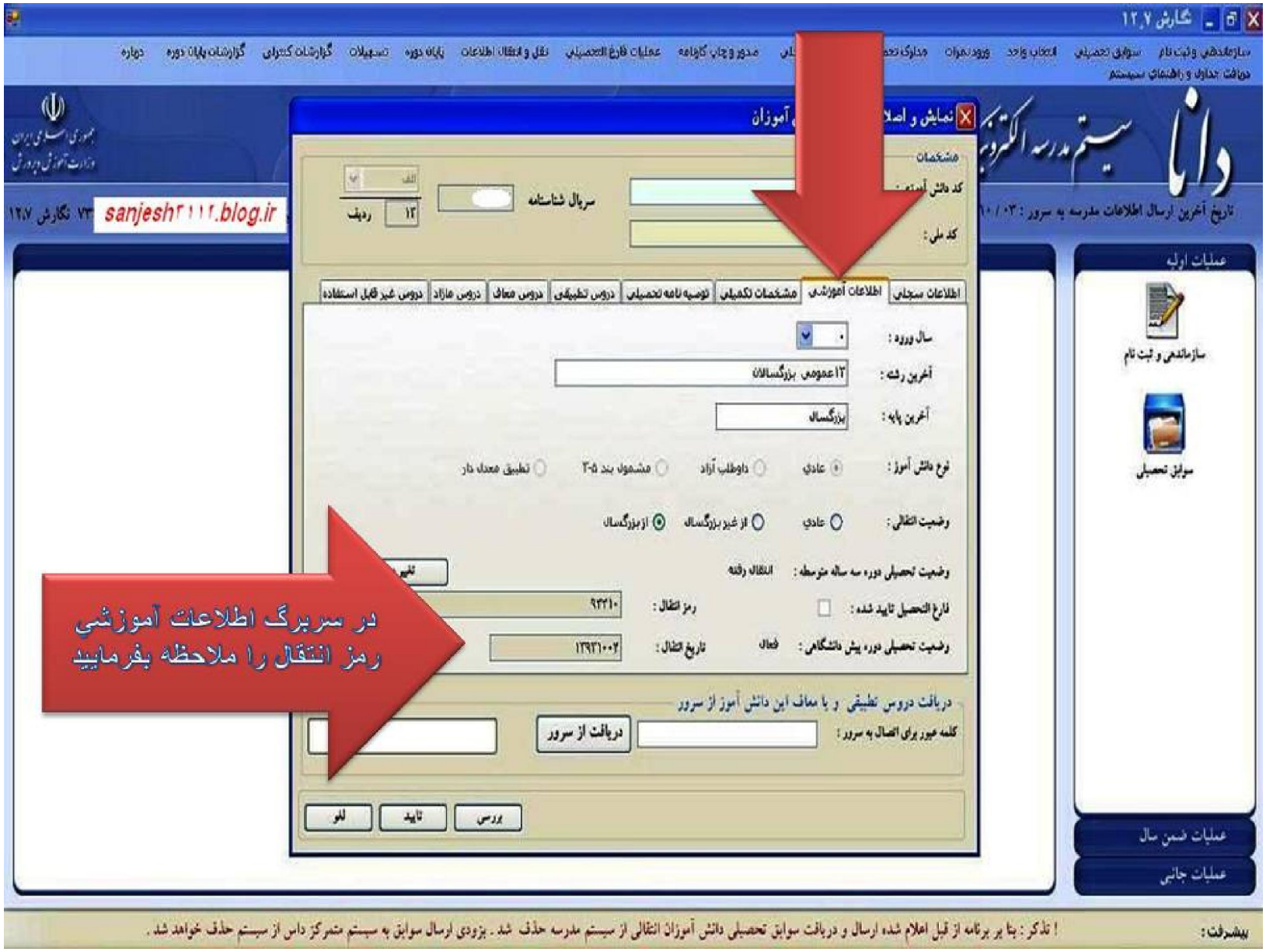
در سربرگ اطلاعات آموزشی
رمز انتقال را ملاحظه بفرمایید
اطلاعات سجلی
اطلاعات آموزشی
مشخصات تکمیلی
توصیه نامه تحصیلی
دروس تطبیقی
دروس معاف
دروس مازاد
دروس غیر قابل استفاده
سال ورود :
آخرین رشته :
آخرین پایه :
نوع دانش آموز :
وضعیت انتقالی :
وضعیت تحصیلی دوره سه ساله متوسطه :
فارغ التحصیل تایید شده :
وضعیت تحصیلی دوره پیش دانشگاهی :
دریافت دروس تطبیقی و یا معاف این دانش آموز از سرور
کلمه عبور برای اتصال به سرور :
دریافت از سرور
بررسی
تایید
لغو
عملیات اولیه
سازماندهی و ثبت نام
سوابق تحصیلی
عملیات ضمن سال
عملیات جانبی
sanjesh۳۱۱۲.blog.ir

۲) دریافت سوابق دانش آموز

پس از انجام مراحل انتقال اطلاعات دانش آموز از آموزشگاه مبدا ، آموزشگاه مقصد مي تواند اطلاعات و سوابق دانش آموز را از سرور پايگاه دريافت نمايد. براي اقدام به دريافت سوابق دانش آموز فعلاً بين ۲۴ تا ۴۸ ساعت آموزشگاه مقصد براي بروزآوري پايگاه دانش آموزي بايد صبر كند.

پس از بروز آوري پايگاه دانش آموزي آموزشگاه مقصد براي دريافت اطلاعات دانش آموز بايد مراحل زير را انجام دهد:

گزارش ۱۲,۷
سازماندهی وثبت نام
سوابق تحصیلی
انتخاب واحد
ورود نمرات
مدارک تحصیلی
امتحانات داخلی
صدور و چاپ کارنامه
عملیات فارغ التحصیلی
نقل و انتقال اطلاعات
پایان دوره
تسهیلات
گزارشات کنترلی
گزارشات پایان دوره
درباره
دریافت جداول و راهنمای سیستم
ارسال اطلاعات به سیستم مکانیزه امتحانات نهایی تحت وب
اصلاح اتوماتیک وضعیت دانش آموزان ترک تحصیل اخراج وضمن سال رفته قبل از ارسال به سیستم متمرکز
ارسال اطلاعات به سیستم متمرکز تحت Dos
ارسال اطلاعات به سیستم متمرکز تحت Windows
دریافت تاییدیه وجود سوابق مدرسه در سرور
انتقال دانش آموز به آموزشگاه دیگر و گرفتن رمز انتقال
انتقال دانش آموزان فارغ التحصیل به سیستم پیش دانشگاهی
دریافت دانش آموزان انتقالی
دریافت مشخصات و سوابق دانش آموزان انتقالی و یا جدید الورود از پایگاه اطلاعات دانش آموزی
دریافت نمرات از وب سایت عملیات امتحانات نهایی
دریافت اسناد اصلاحیه از منطقه
گزارش گواهی انتقال دانش آموزان
sanjesh۳۱۱۲.blog.ir
دانا سیستم مدرسه الکترونیک
تاریخ آخرین ارسال اطلاعات مدرسه به سرور : ۰۳ / ۱۰ / ۱۳۹۳
عملیات اولیه
سازماندهی و ثبت نام
سوابق تحصیلی
عملیات ضمن سال
عملیات جانبی
پیشرفت :
! تذکر : بنا بر برنامه از قبل اعلام شده ارسال و دریافت سوابق تحصیلی دانش آموزان انتقالی از سیستم مدرسه حذف شد . بزودی ارسال سوابق به سیستم متمرکز داس از سیستم حذف خواهد شد .

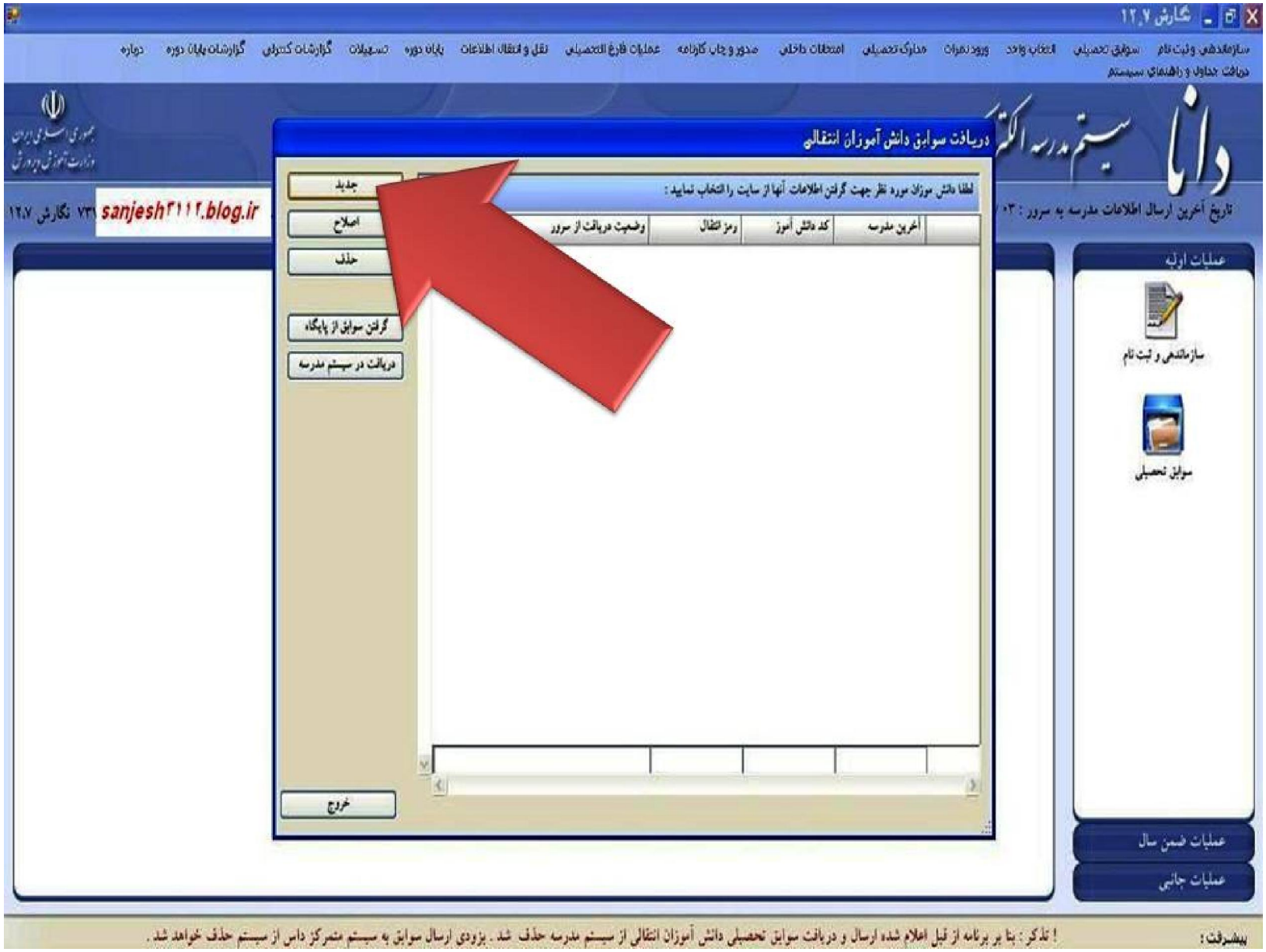
دریافت سوابق دانش آموزان انتقالی
جدید
اصلاح
حذف
گرفتن سوابق از پایگاه
دریافت در سیستم مدرسه
خروج
آخرین مدرسه
کد دانش آموز
رمز انتقال
وضعیت دریافت از سرور
سازماندهی و ثبت نام
سوابق تحصیلی
عملیات اولیه
عملیات ضمن سال
عملیات جانبی
sanjesh۳۱۱۲.blog.ir

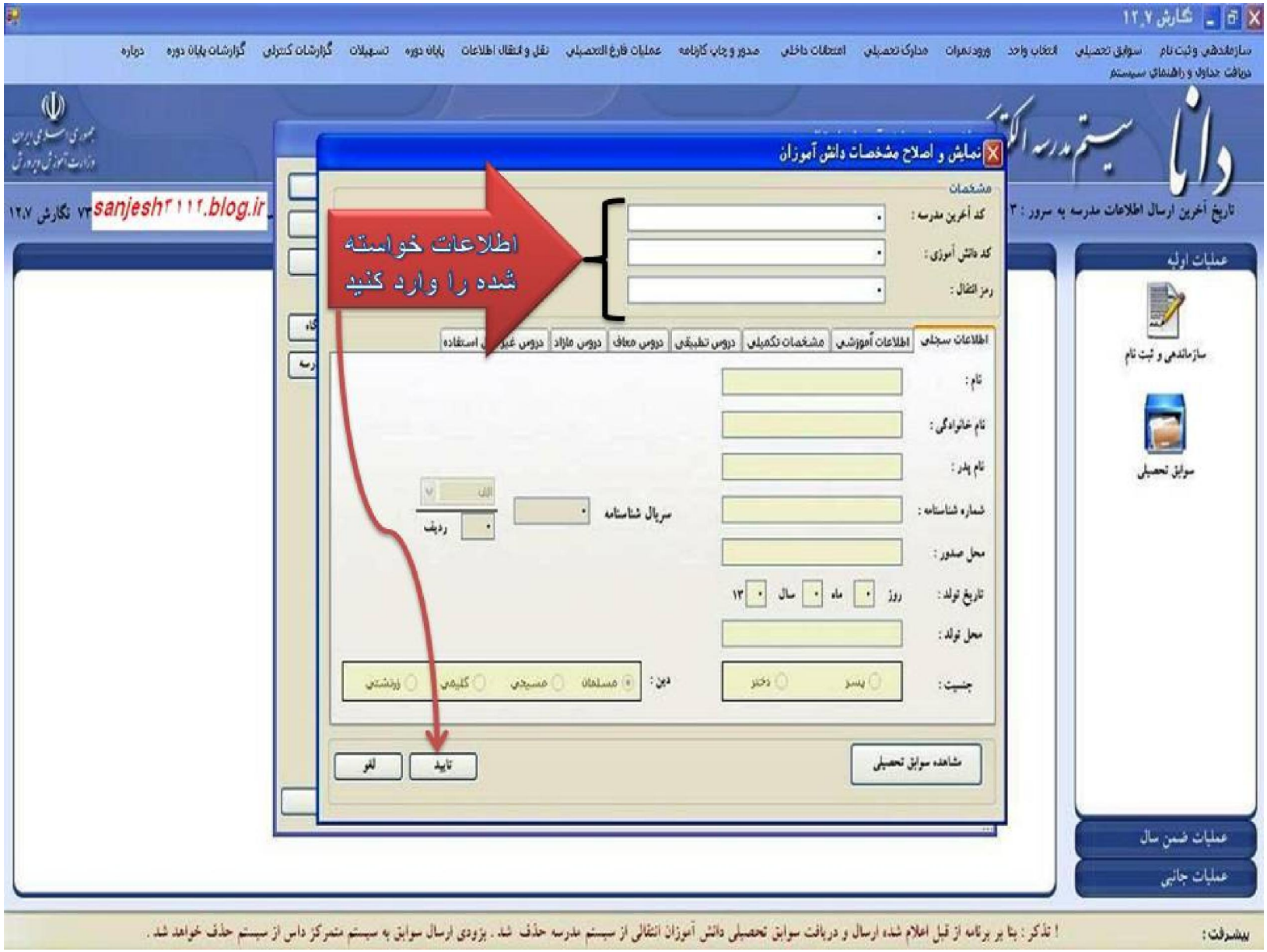
نمایش و اصلاح مشخصات دانش آموزان
اطلاعات خواسته شده را وارد کنید
تایید
لغو
sanjesh۳۱۱۲.blog.ir

دریافت سوابق دانش آموزان انتقالی
لطفا دانش موزان مورد نظر جهت گرفتن اطلاعات آنها از سایت را انتخاب نمایید :
آخرین مدرسه
کد دانش آموز
رمز انتقال
وضعیت دریافت از سرور
جدید
اصلاح
حذف
گرفتن سوابق از پایگاه
دریافت در سیستم مد
لطفا کمی صبر کنید ...
خروج
عملیات اولیه
سازماندهی و ثبت نام
سوابق تحصیلی
عملیات ضمن سال
عملیات جانبی
صدور کارت شناسایی دانش آموزان ثبت نام شده
۱
۲
۳
sanjesh۳۱۱۲.blog.ir
پیشرفت:
! تذکر : بنا بر برنامه از قبل اعلام شده ارسال و دریافت سوابق تحصیلی دانش آموزان انتقالی از سیستم مدرسه حذف شد . بزودی ارسال سوابق به سیستم متمرکز داس از سیستم حذف خواهد شد .

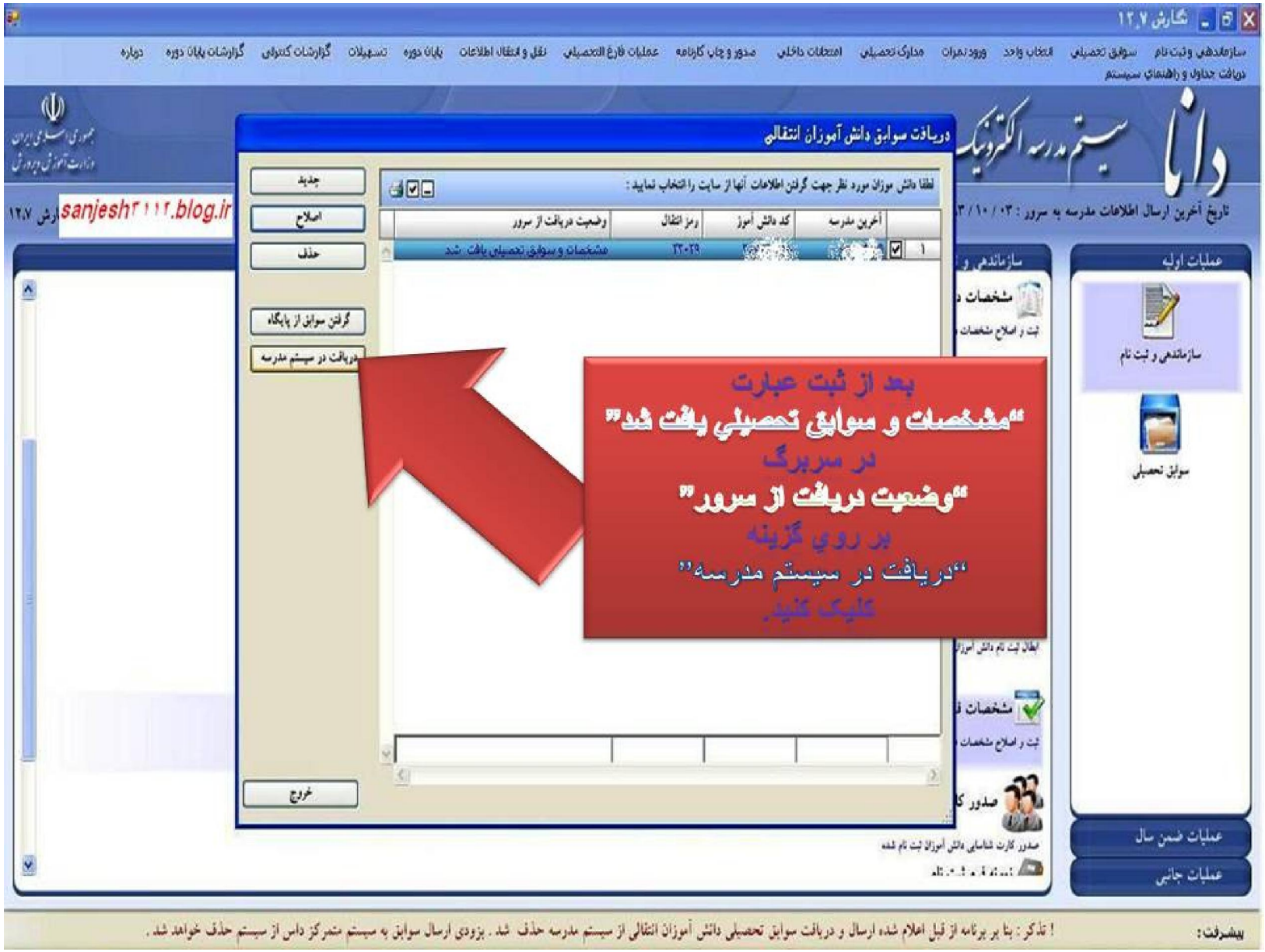
دریافت سوابق دانش آموزان انتقالی
جدید
اصلاح
حذف
گرفتن سوابق از پایگاه
دریافت در سیستم مدرسه
خروج
وضعیت دریافت از سرور
مشخصات و سوابق تحصیلی یافت شد
بعد از ثبت عبارت
"مشخصات و سوابق تحصیلی یافت شد"
در سربرگ
"وضعیت دریافت از سرور"
بر روی گزینه
"دریافت در سیستم مدرسه"
کلیک کنید.
sanjesh۳۱۱۲.blog.ir
عملیات اولیه
سازماندهی و ثبت نام
سوابق تحصیلی
عملیات ضمن سال
عملیات جانبی

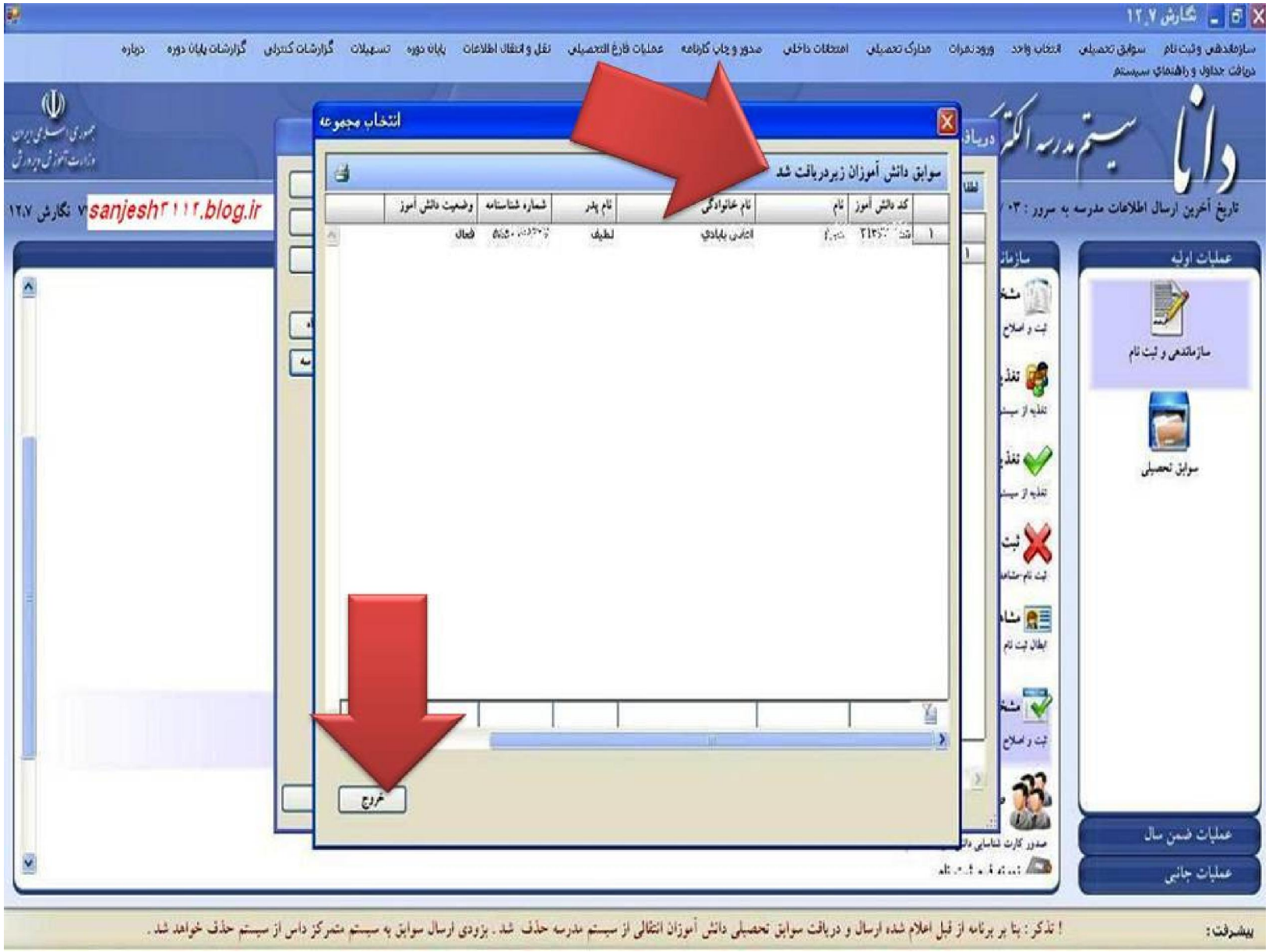
انتخاب مجموعه
سوابق دانش آموزان زیردریافت شد
کد دانش آموز
نام
نام خانوادگی
نام پدر
شماره شناسنامه
وضعیت دانش آموز
خروج
سازماندهی و ثبت نام
سوابق تحصیلی
عملیات اولیه
عملیات ضمن سال
عملیات جانبی
sanjesh۳۱۱۲.blog.ir

نگارش ۱۲,۷
سوابق تحصیلی
مشاهده سابقه تحصیلی یک دانش آموز
اصلاح سوابق تحصیلی
مشاهده اسناد اصلاحیه سوابق تولید شده
اعمال اسناد اصلاحیه مجوز گرفته در سیستم
دانا
sanjesh۳۱۱۲.blog.ir
تاریخ آخرین ارسال اطلاعات مدرسه به سرور : ۱۳۹۳/۱۰/۰۳
سازماندهی و ثبت نام
عملیات اولیه
سوابق تحصیلی
عملیات ضمن سال
عملیات جانبی
پیشرفت :
پس از دریافت سوابق لازم است وارد سربرگ "سوابق تحصیلي" شده و به کمک زبانه "مشاهده سوابق تحصیلي یک دانش آموز" از کامل بودن سوابق و مطابقت آن با پرونده دانش آموز اطمینان حاصل فرمایید.