اتفاقیه خراسان شمالی

جشن آبانگان (آبان روز)

پست الکترونیک: etefaghyeh@gmail.com

یکشنبه ۱۰ آبان ماه ۱۳۹۴ ۳۰۰ تومان ۱۸ محرم ، ۱۴۳۷ سال پنجم - شماره ۱۲۲۱ - مسلسل ۱۳۱۱ Vol.5.No.1221 Nov.01.2015

رییس و نائب رییس شورای شهر بجنورد:

استیضاح شهردار بجنورد در دستور کار نیست

صفحه ۲

استاندار:

پروژه‌های ناتمام کنونی، اشتباه عمدی دولت گذشته است

۳

معاون تربیت بدنی آموزش و پرورش خراسان شمالی:

بوفه‌های عرضه غذای ناسالم در مدارس برچیده می‌شود

۳

تیترهای امروز

بارندگی در خراسان شمالی ۱۱ درصد کاهش یافت
صفحه ۲

شیرفله ای، پنجه در پنجه سدهای ساماندهی
صفحه ۳

ارائه سند آمایش استان به سازمان مدیریت و برنامه‌ریزی کشور
صفحه ۳

تصادف اتوبوس با جک یک کشته برجای گذاشت
صفحه ۴

تبلت غول پیکر سامسونگ

صفحه ۵

تیترهای امروز

چند راه ساده برای کنترل و درمان مسمومیت غذایی
صفحه ۶

لطفی که اصلاح طلبان به احمدی نژاد کردند
صفحه ۷

ظریف از جان کری قوی تر است
صفحه ۷

تصمیم عربستان برای ترور «رکن آبادی»
صفحه ۷

مربی مجرب نیاز مبرم تیراندازان باکمان استان

صفحه ۵

سپاسگزاری

هم اینک که مراسم در گذشت مرحومه حاجیه فاطمه محمد پور را با حضور سبز فامیل، آشنایان، همسایگان، همکاران مرحومه و بسیاری از بزرگان و نام آوران شهر و دیارمان و نیز ارسال پیامک چاپ آگهی و اعلامیه و اهداء تاج گل که ماتم کده ما را به جلوه گاه مهربانی بدل نمود سپری کردیم. جا دارد مراتب سپاس و خضوع و فروتنی خود را برابر عظمت همدلی، همدردی همگان اظهار نموده و اگر به دلیل تالمات روحی امکان تشکر حضوری از یکایک شما گران مایگان مقدور نگردید خاضعانه استدعا نمائیم این اندک سیاه مشق را به رسم ادب از ما پذیرا باشید. امید آنکه در مجالس سرور شما خدمتگزار شویم.

خانواده های محمد پور و ابوالحسنی

قابل توجه همشهریان معزز و مشتاقان زیارت عتبات عالیات

دفتر خدمات زیارتی های رحوان بجنورد به مدیریت احمد اسدی

با آدرس جدید مقدم سروران عزیز را گرامی می دارد.

عتبات عالیات

حج عمره - حج تمتع

آدرس: خیابان امام خمینی (ره) شرقی

خیابان ایمان ایمان ۲ پست مرکز خرید آرنا

تلفن: ۳۲۲۵۰۹۰۰

فاکس: ۳۲۲۵۸۸۴۰

دعوت به همکاری

خانه کودکان و نوجوانان کوثر جهت تکمیل کادر خود از بین متقاضیان (خواهر) در رشته های روان شناسی - علوم تربیتی - علوم اجتماعی - مدیریت آموزشی مربی می پذیرد.

جهت کسب اطلاعات بیشتر با شماره های زیر تماس حاصل فرمایید

۳۲۲۲۲۵۲۶-۳۲۲۲۴۵۵۶-۰۹۱۵۳۸۶۹۵۰۴

آدرس: بجنورد، خیابان جوادیه، روبروی آموزش و پرورش، کوچه بصیرت، پلاک ۴

جناب آقای حسین بنی اردلان

مدیر محترم شرکت بیمه معلم

سرپرستی استان خراسان شمالی

با نهایت تاسف و تاثر در گذشت مادر گرامیتان مرحومه فاطمه زمانیان را به شما تسلیت عرض می نمائیم.

روابط عمومی، کارکنان و نمایندگان شرکت بیمه معلم استان خراسان شمالی

مزایده بانک ملی

شرح در صفحه ۲

لبخند زیبا

تجهیزات دندانپزشکی/نابراتواری و بهداشت دهان و دندان

تجهیزات دندانپزشکی

مسواک ها و نخ دندانهای تخصصی

تجهیزات و مواد دندانسازی

جرم گیر و سفید کننده های دندان

خمیر دندان های تخصصی

فروش ویژه مسواکهای برقی

Oral-B

بمدت محدود

با قیمت های استثنایی

SENSODYNE Oral-B

بجنورد/ نبش چهار راه امیریه/ پاساژ خوشی/ طبقه همکف

شماره تماس: ۳۲۲۳۹۳۷۶ - ۰۵۸ توکل ۰۹۱۵۳۸۷۰۲۰۹

کامپیوتر مرکزی

CENTRAL COMPUTER

به مناسبت فرا رسیدن روز دانش آموز

نصب بازی رایگان برای تبلت

سرویس رایگان رایانه و لپ تاپ

نصب رایگان آنتی ویروس شید

فروش اقساطی بدون ضامن

عیب یابی و تعمیرات تخصصی سیستم های خود را در کوتاهترین زمان، بالاترین کیفیت و مناسبترین قیمت به ما بسپارید

بجنورد، بین چهارراه امیریه و مخابرات، کوچه رنجبر (کاریز) کامپیوترمرکزی تلفن: ۳۲۲۳۰۴۲۶

برای دوره جدید ثبت نام می نماید

اولین آموزشگاه آرایش و پیرایش مردانه

مد ایران

آموزش جدیدترین حرکات و تکنیک های روز به صورت تخصصی و نوین

دارای امتیاز طرح نمونه در استان

جوانان جویای کار/آرایشگران فاقد گواهینامه های مهارت

صدور گواهینامه های مهارت از سازمان آموزش فنی و حرفه ای کشور [وزارت کار و امور اجتماعی]

در رشته های ذیل هنرجو می پذیرد

مهارت درجه ۱ و ۲ /ترمیم کننده موی سر

متعادل سازی چهره مردانه/چهره پردازی مردانه

آموزش ماساژ صورت برای بهداشت و سلامت پوست

محافظت از پوست

معاون اداره کل هواشناسی خراسان شمالی:

بارندگی در خراسان شمالی ۱۱درصد کاهش یافت

گروه خبر/ علی آبادی: معاون اداره کل هواشناسی خراسان شمالی گفت: میزان بارندگی ها در هفت ماه نخست امسال در مقایسه با مدت مشابه سال گذشته ۱۱ درصد کاهش دارد.

نادر نصرتی اظهار داشت: میزان بارندگی ها در این استان در مقایسه با بلند مدت ۱۳ درصد کاهش دارد.

وی افزود: در هفت ماه گذشته به طور متوسط ۹۸.۹ میلی متر بارندگی در استان به ثبت رسیده است.

نصرتی اظهار داشت: در مرکز استان نیز میزان بارندگی ها در هفت ماه منتهی به مهر ماه امسال، ۱۰۱.۴ میلی متر گزارش شده است که این رقم در مقایسه با مدت مشابه پارسال پنج درصد و نسبت به دوره بلند مدت ۱۴ درصد کاهش نشان می دهد.

معاون اداره کل هواشناسی خراسان شمالی در باره پیش بینی ها از وضعیت بارندگی ها در امسال اظهار داشت: بارندگی ها در استان در پاییز و زمستان امسال نرمال و یا کمی بیشتر از نرمال پیش بینی شده است. وی گفت: سامانه بارش را از اواخر وقت روز پنجشنبه هفته گذشته در استان فعال است و وضعیت ناپایداری ها و بارش ها تا اواخر وقت روز یکشنبه ادامه دارد.

نصرتی خاطر نشان کرد: پیش بینی می شود روز دوشنبه و سه شنبه شاهد کاهش محسوس دمای هوا به میزان ۱۰ تا ۱۲ درجه سانتیگراد باشیم به طوری که دما در بسیاری مناطق به زیر صفر می رسد.

اکم جوجه
اکم خانه و ویسرای
تنها شعبه رسمی در خراسان شمالی
بجنورد، ابتدای جاده بابااامان
جنب شهربازی
۳۲۲۵۹۹۴۴-۵

رییس و نائب رییس شورای شهر بجنورد:

استیضاح شهردار بجنورد در دستور کار نیست

نائب رییس شورای شهر بجنورد در خصوص مطرح شدن بحث استیضاح شهردار بجنورد در افکار عمومی و تشکیل کمیسن حمایت از شهردار در فضای مجازی گفت: هیچ استیضاحی در دستورکار شورای شهر بجنورد نیست.

رضا فیروزه نائب رییس شورای شهر بجنورد در گفتگو با اترک نیوز اظهار کرد: با اینکه سئوال کردن از شهردار و یا استیضاح از وی حق قانونی اعضای شورای شهر است ولی در حال حاضرچنین موضوعی در شورای شهر مطرح نیست.

وی افزود: آنچه اتفاق افتاده این است که یک عضو شورای شهر بجنورد سئوالاتی را کتباً از شهردار بجنورد پرسیده است که این سئوالات توسط رییس شورا برای شهردار ارسال شده است.

وی با بیان اینکه اعضای شورا از سئوالات مطرح شده توسط این عضو اطلاعی ندارند، اضافه کرد: طبق قانون شهردار ۱۰ روز مهلت برای پاسخگویی کتبی و یا شفاهی به سئوالات مطرح شده توسط این عضو دارد.

فیروزه تاکید کرد: استیضاح شهردار زمانی مطرح می‌شود که یک سوم اعضای شورا شهر، طرح استیضاح شهردار را امضا کرده باشند که چنین چیزی در شورا مطرح نشده است.

این عضو شورای شهر بجنورد در خصوص تشکیل کمیسن حمایت از شهردار بجنورد نیز گفت: کمیسن‌های حمایت از شهردار در مدت‌ها قبل توسط طرفداران وی تشکیل می‌شد و چیز جدیدی نیست.

وی در خصوص نظر اعضای شورای شهر در خصوص عملکرد شهردار نیز گفت: نگرش شورا این است که در دیکته نوشته شده بالاخره چند غلط املایی نیز ممکن است وجود داشته باشد که کار شورا تصحیح غلط‌های املایی است.

فیروزه اظهار کرد: اعضای شورا از بخشی از اقدامات شهردار راضی هستند و بخشی نیز نتوانسته رضایت شورا را تأمین کند.

نائب رییس شورای شهر بجنورد گفت: معیوبات اکتریت شورا چشم انداز حرکت شهردار را تعیین می‌کند و راضی بودن و یا نبودن یک عضو شورا از عملکرد شهردار ملاک عمل نیست.

وی اظهار کرد: اختلاف نظرها در همه شوراها وجود دارد و در شورای شهر بجنورد نیز نسبت به عملکرد شهردار به تناسب موضوعات نظرات متفاوت است در حالی که طرح آسفالت جاده بابامویسی که مصوبه جلسه اخیرشورا بود با رأی ۱۰ نفر از اعضای شورا به تصویب رسید.

وی تصریح کرد: در انتخاب شهردار همیشه اکثریت و اقلیتی وجود دارد که با اکثریت نیز شهردار انتخاب می‌شود و اگر کسی در جمعی، توجهی به خواست اکثریت نکند، اشتباه می‌کند.

فیروزه در عین حال خاطر نشان کرد: هر عضو شورا از زمان انتخاب شدن، وکیل مردم است و وظیفه رسیدگی به حقوق مردم را دارد و اگر این شورا سئوال نکند، استیضاح نکند، بازدید نکند و انتقادی از عملکرد شهرداری نداشته باشد، برای چه به عنوان وکیل مردم نامزد شده است.

اعظم السادات افشین فر، رییس شورای شهر بجنورد نیز در این خصوص گفت: خوشبختانه جلسه اخیر شورا چهارشنبه هفته گذشته به صورت جلسه موضوع استیضاح مطرح نشد.

افشین فر اضافه کرد: آقای محمد حسن شاهمیر سئوالاتی از شهردار داشتند که این سئوالات تنها با امضای خود وی برای شهردار بجنورد ارسال شد.

وی تاکید کرد: این یک سئوال عادی یک عضو شورا از شهردار بوده و شورا استیضاحی را در دستورکار قرار نداده است.

افشین فر در رابطه با تشکیل کمیسن حمایت از شهردار نیز گفت: ما نباید درباره تشکیل کمیسن پاسخ گو باشیم و کسانی که این کمیسن را تشکیل داده‌اند علت را توضیح دهند.

وی خاطر نشان کرد: هر جا شهردار اقدام خوبی انجام داده است شورا از وی تشکر کرده و هرجا احساس کرده انحرافی از بودجه وجود داشته وظیفه دارد، اعلام نماید.

جمع آوری ۳کیلوگرم طلا برای بازسازی عتبات عالیات

مسئول ستاد بازسازی عتبات عالیات در خراسان شمالی از جمع‌آوری ۳ کیلوگرم طلا برای بازسازی عتبات عالیات خبر داد و گفت: اعزام استادکار به عتبات ادامه داشته و به تدریج انجام می‌شود.

محمد صفری در گفت‌وگو با فارس اظهار کرد: مردم خراسان شمالی کمک‌های خوبی را برای بازسازی عتبات عالیات داشته‌اند و کمک‌ها و نذورات خود را برای بازسازی این اماکن به این ستاد تحویل داده‌اند.

وی بیان داشت: این کمک‌ها غیر نقدی به‌منظور بازسازی عتبات عالیات در اختیار ستاد مرکزی قرار گرفته است.

مسئول ستاد بازسازی عتبات عالیات در خراسان شمالی افزود: کمک‌های مردمی در استان از سطح هشت شهرستان جمع‌آوری می‌شود که تاکنون مردم حمایت‌های خوبی را داشته‌اند.

وی همچنین میزان کمک‌های نقدی مردم استان برای بازسازی اماکن متبرکه در عراق را افزون بر ۲۸ میلیارد ریال عنوان کرد.

صفری بیان داشت: بخشی از کمک‌های مردم استان برای بازسازی عتبات عالیات در قالب اعزام نیروی کار ماهر انجام می‌شود.

به گفته وی، طی سال‌های اخیر حدود ۴۰۰ استادکار به‌منظور کمک برای بازسازی عتبات عالیات اعزام شده‌اند.

مسئول ستاد بازسازی عتبات عالیات در خراسان شمالی اظهار کرد: اعزام استادکار به عتبات ادامه داشته و به تدریج انجام می‌شود.

وی با اشاره به اجرای طرح‌های مختلف در عتبات توسط جمهوری اسلامی ایران هم بیان داشت: ۱۵۶ طرح بزرگ و کوچک در عتبات با کمک‌های مردمی اجرا شده است.

صفری گفت: بیش از ۶ هزار میلیارد ریال برای اجرای این طرح‌ها از محل کمک‌های مردمی صرف شده است.

وی خاطرنشان کرد: ستاد بازسازی عتبات عالیات به‌منظور نظارت و هدایت شورای سیاست‌گذاری برای مرمت، بازسازی، نوسازی و توسعه حرم‌های مطهر تشکیل شده است.

معاون خدمات شهری شهردار بجنورد خبر داد:

شناسایی ۵۰۰ تخلف تبلیغات غیرمجاز بر روی دیوارهای بجنورد

معاون خدمات شهری شهردار بجنورد گفت: امسال حدود ۵۰۰ تخلف مربوط به نصب برچسب‌ها در دیوارهای سطح این شهر شناسایی شده است.

محمدمهدی خاکشور در گفت و گو با خبرنگار تسنیم در بجنورد اظهار داشت: برخورد با تخلف تبلیغات غیرمجاز و نصب برچسب بر روی دیوارهای سطح شهر تا کنون به صورت جدی دنبال نشده بود اما از امسال کار شناسایی این تخلف‌ها، با موافقت شورای اسلامی شهر بجنورد در دستور کار جدی قرار و قریب به اتفاق آنان شناسایی شده است.

وی تاکید کرد: متخلفان برای رسیدگی به کمیسیون ماده ۷۷ معرفی شده‌اند.

خاکشور اظهار داشت: بر اساس ماده ۹۲ قانون شهرداری‌ها، نصب هر گونه برچسب تبلیغاتی بر روی دیوارهای سطح شهر جز در مواردی که مشخص شده، ممنوع است.

وی با بیان اینکه تمامی متخلفان برای ارتکاب تخلف مزبور یک تا دوبار اخطار دریافت کرده‌اند افزود: قانونگذار در صورت عدم توجه به اخطارها، برای هر مورد تخلف، پنج تا شش میلیون ریال جریمه تعیین کرده است.

معاون خدمات شهری شهردار بجنورد گفت: نصب برچسب‌ها و تبلیغات غیرمجاز آلوده کردن چهره شهر و بی انضباطی بصری است که به نوعی تضییع حقوق شهروندی به شمار می‌رود و بر این اساس با عاملان این نازیبایی‌ها در شهر برخورد می‌شود.

مزایده

بانک ملی اداره امور شعب استان خراسان شمالی در نظر دارد تعدادی اثاثیه اداری و رایانه ای را از طریق مزایده عمومی به بالاترین قیمت پیشنهادی بفروش برساند لذا از متقاضیان دعوت می شود ضمن بازدید از اقلام مزبور به آدرس خیابان امیرید جنوبی و واریز مبلغ ده میلیون ریال به حساب بستانکاران بانک شعبه اترک پیشنهاد خود را در یک برگ کاغذ A4 به همراه رسید مبلغ واریزی حداکثر تا پایان وقت اداری ۹۴/۰۸/۱۸ در پاکت در بسته به آدرس میدان کارگر، نبش کوچه عارف، سرپرستی بانک ملی، طبقه دوم، دایره کارپردازی ارسال نمایند. بدیهی است این اداره در رد یا قبول پیشنهادات آزاد است و هزینه چاپ آگهی در روزنامه با برنده مزایده می باشد ضمنا کلیه پیشنهاد دهندگان در مورخ ۹۴/۰۸/۲۰ راس ساعت ۱۳ در محل این اداره جهت بازگشایی پاکت ها حضور بهم رسانند و عدم حضور بمنزله رضایت و قبول خواهد بود.

بانک ملی اداره امور شعب استان خراسان شمالی

مفقودی

کارت ملی به شماره ملی ۵۲۲۹۴۲۷۸۶۹ متعلق به فیض ا... شاکری فرزند امان ا... متولد ۱۳۴۰/۰۳/۹ مفقود گردیده وفاقد اعتبار می باشد.

مفقودی

کارت دانشجویی به شماره دانشجویی ۹۱۲۹۶۲۲۰۰۲ متعلق به مراد یزدانی فرزند محمد نظر به کد ملی ۵۹۱۰۰۴۹۲۷۵ رشته مدیریت بازرگانی از موسسه غیر انتفاعی حکیمان بجنورد مفقود گردیده وفاقد اعتبار می باشد.

آگهی نتیجه انتخابات

انجمن صنفی کارگری تاسیسات ساختمان شهرستان بجنورد

به موجب مدارک تسلیمی از سوی انجمن فوق الذکر که اسامی و سمت هر یک از اعضای اصلی و علی البدل بازرسان از تاریخ ۹۴/۰۶/۲۳ بمدت یک سال انتخاب شده اند به شرح ذیل می باشد:

۱- بازرس اصلی: آقای یوسف روحانی

۲- بازرس علی البدل: آقای برات ریحانی

حسن نوری – مدیر کل تعاون، کار و رفاه اجتماعی خراسان شمالی

معاون تربیت بدنی آموزش و پرورش خراسان شمالی:

بوفه‌های عرضه غذای ناسالم در مدارس برچیده می‌شود

گروه خبر/ علی آبادی: معاون تربیت‌بدنی و سلامت آموزش‌وپرورش خراسان شمالی از برخورد جدی با عرضه غذاهای ناسالم در مدارس خبر داد وگفت: بوفه‌های مدارس خراسان شمالی ساماندهی می‌شود.

بهرام سلیمانیان اظهار داشت: امسال ۱۶۷ بوفه مدارس از سازمان دانش‌آموزی پروانه فعالیت گرفته‌اند که پیش‌بینی می‌شود این رقم به ۳۰۰ بوفه برسد. معاون تربیت‌بدنی و سلامت آموزش‌وپرورش خراسان شمالی با تأکید بر هم‌افزایی دستگاه‌های مربوط برای ترویج لقمه سالم در جامعه افزود: سهم آموزش‌وپرورش در نظارت بر خوراک مصرفی دانش‌آموزان تنها ۶ ساعت در روز است اما کودکان، باقی زمان خود را بیرون مدرسه هستند و متأسفانه شاهد مصرف غذای ناسالم توسط آنان هستیم.

سلیمانیان گفت: آموزش‌وپرورش چطور می‌تواند غذای ناسالم را به‌طورکامل از سفره غذایی دانش‌آموزان حذف کند وقتی خانواده‌ها خود چیپس و پفک و ... در اختیار فرزندان قرار می‌دهند. وی بابیان اینکه مردم چرا از علوم پزشکی خواستار حذف غذاهای ناسالم همچون همبرگرها و چیپس و پفک‌ها نمی‌شوند افزود: باید به‌جای فرافکنی، فرهنگ‌سازی کنیم تا دغدغه‌کنونی در زمینه افزایش وزن، چاقی و ابتلا به سرطان در جامعه کاهش یابد. سلیمانیان اظهار داشت: ممنوعیت عرضه غذای ناسالم باهدف فرهنگ‌سازی برای تغییر دائقه دانش‌آموز و ترویج لقمه سالم و سنتی، بهمن‌ماه پارسال به این معاونت ابلاغ شد و شاید موفقیت‌های ایدئال به دست نیامد اما مسال به جد در تلاش هستیم تا دانش‌آموزان غذای سالم از بوفه‌ها تحویل بگیرند.

خبر :::

سرپرست سازمان مدیریت و برنامه‌ریزی خراسان شمالی خبر داد:

ارائه سند آمایش استان به سازمان مدیریت و برنامه‌ریزی کشور

گروه خبر/ موذن: سرپرست سازمان مدیریت و برنامه‌ریزی خراسان شمالی گفت: سند آمایش این استان تا پایان ماه جاری به سازمان مدیریت و برنامه‌ریزی کشور ارائه می‌شود.

مجید پورعیسی عصر دیروز در نشست شورای برنامه‌ریزی استان اظهار داشت: نبود سند آمایش منسجم و منظم، یکی از مشکلات در سطح استان و کشور است اما خراسان شمالی یکی از ۶ استان است که تدوین و تهیه این سند را پیگیری کرده است.

سرپرست سازمان مدیریت و برنامه‌ریزی خراسان شمالی افزود: تا پایان ماه جاری، نوبت ارائه و دفاع از این سند، به استان می‌رسد.

وی تصریح کرد: با تغییر دولت‌ها، جهت‌گیری‌ها نیز عوض‌شده است اما در تلاش بودیم تا سند آمایش استان از این امر آسیب و تأثیر نبیند.

پورعیسی، با اشاره به اینکه در سه، چهار دهه اخیر، اطلاعات مستند، درست و شفافی از استان در دست نبوده است، آن را سبب طولانی و زمان‌بر شدن کار مشاور برای تهیه سند مزبور عنوان کرد.

معاون هماهنگی امور عمرانی استاندار خراسان شمالی نیز در این نشست بیانیه اینکه اعتبارات تخصیص‌یافته و اقدامات انجام‌شده برای توسعه متوازن مناطق برای رشد و پیشرفت استان ناکافی بوده است گفت: توسعه محوری استان به این امر دامن زده است و امید می‌رود یکی از توان و قابلیت‌های سند آمایش استان، ایجاد توسعه متوازن و نیز تبدیل‌شدن توسعه استان از محوری به پهنه‌ای باشد.

محمدحسین علی نیا اظهار داشت: علت توسعه استان به‌صورت محوری، وجود ظرفیت‌ها در محور اصلی و محور ترانزیتی است.

وی در بخش دیگر سخنان خود، جای خالی واحدهای فراوری و صنایع تبدیلی و تکمیلی در استان را از مشکلات عنوان کرد وگفت: محصولات کشاورزی تولیدی استان در زیر بخش‌های باغی، زراعی و دامی استان در خارج استان فراوری و تبدیل می‌شود و حتی برای صادرات نیز، کارهای تبدیل باید در خارج استان انجام شود. وی افزود: امید است در سند آمایش استان، به برنامه‌ریزی این زمینه نیز توجه شود.

پیام های مردمی

سامانه پیام‌کوتاه: ۳۰۰۰۵۸۴۳
ایمیل: Etefaghyeh@gmail.com

اتفاقیه فرصتی است برای بیان مطالبات، خواسته‌ها، دیدگاه‌ها، انتقادات و پیشنهادات شما

۹۱۰۰۰۰۰۰۳۳ مدیرکل آموزش‌وپرورش خراسان شمالی حق‌التدریس معلمین از فروردین پرداخت‌نشده؟

۹۱۰۰۰۰۰۰۴۰ چرا فاصله ۷ کیلومتری مابین روستای کلاته بالی تا روستای بوانلو شیروان پس از ۱۰ سال هنوز آسفالت نشده است؟

۹۱۰۰۰۰۰۰۵۶ چرا فاصله ۵ کیلومتری مابین روستای یاسر آباد تا روستای سکه شیروان پس از ۱۰ سال هنوز آسفالت نشده است؟

۹۳۰۰۰۰۰۰۲۵ مسئول گاز بجنورد و متصدی گاز صندل آباد با توجه به اینکه از آخرین مرحله پرداخت قبض گاز بنده مشترک شماره ۰۳۷۰۱۰۳۴۲۰۷ چهار ماه می‌گذرد و از همون مدت از این محل با شماره اشتراک ذکرشده نقل‌مکان کردیم و خالی از سکنه است و اصلاً گاز مصرف نشده شما در تاریخ ۹۴/۵/۳۱ که ۹۴/۶/۲۹ که درب منزل قفل و کسی ساکن آن نیست! شماره کنتور را معلوم نیست چطور قرائت نموده‌اید و بالاترین هزینه مصرف را بدناحق در قبض به میزان ۸۳۴۰۰ تومان لحاظ کردید؟ بنده شدیداً از ضایع شدن حقم و مبلغی که واریز کردم که حق‌الناس هست ناراضی‌ام و درخواست رسیدگی دارم و استدعا اصلاح چنین مواردی را دارم.

۹۳۰۰۰۰۰۰۸۳ در مصاحبه با برادر شهید صفا، به‌اشتباه پایگاه رویال مرین چایشده بود، که سال گذشته به نام رویال مارین چاپ‌شده بود خواهشمند است دقت بیشتری در لغات تایپی کنید.

۹۱۰۰۰۰۰۰۴۲ لطفاً گزارشی در مورد اتوبوس‌هایی که برای پاک بودن هوای شهرمان راه‌اندازی شده‌اند، ولی خود این اتوبوس‌ها منشأ آلودگی شده‌اند، تهیه‌کنید.

۹۱۰۰۰۰۰۰۶۴ چرا بجنورد که مرکز استان است هیچ برنامه خاصی برای تاسوعا و عاشورا ندارد. مثل شهرهای دیگه مانند جاجرم یا زنجان

استاندار:

پروژه‌های ناتمام کنونی، اشتباه عمدی دولت گذشته است

گروه خبر/ مسلمی: استاندار خراسان شمالی از انبوه پروژه‌های ناتمام در استان گلایه و آن را میراث دولت گذشته عنوان کرد و گفت: دولت گذشته به عمد پروژه‌های زیادی تصویب کرد تا دستگاه‌ها در آینده برای اجرای آن دچار مشکل شوند. سیدعلی اکبرپوریزی در آیین افتتاح ساختمان سازمان مدیریت و برنامه ریزی استان اظهار داشت: خراسان شمالی از دولت گذشته، چندهزار پروژه ناتمام دارد و برای ۱۰ استاندار بعدی نیز کار ایجاد شده است.

وی افزود: این دولت، برخی از این پروژه‌ها را قبول ندارد اما حال که وارد مرحله عملیاتی شده باید این طرح‌های درست یا نادرست و ناتمام را تکمیل کنیم. وی اجرای پل رگذر چهارراه شهدار را از جمله طرح‌های غیرضرور در این استان عنوان کرد وگفت: با وجودی که نیازی به اجرای این پروژه نبود، پل رگذر اجرا شد.

پوریزی به مشکلات مسکن مهر اشاره کرد وگفت: مسکن مهر طرح خوبی بود اما جانمایی آن درست انجام نشد و اکنون این مشکلات باید به تدریج حل شود.

وی اظهار داشت: یکی از رویکردهای ما اختصاص نیمی از اعتبارات برای ایجاد اشتغال، کمک به تولید و فراهم کردن زیر ساخت‌ها است اما پروژه‌های ناتمام، اجازه این کار را نمی‌دهد و راهکار مناسبی نیز برای آن در نیست. پوریزی به احیای سازمان مدیریت و برنامه ریزی در دولت یازدهم اشاره کرد و اظهار داشت: این سازمان پس از هشت سال، احیا شد و مستقل شدن آن تأثیر زیادی در هزینه کرد صرف اعتبارات دارد.

سرپرست سازمان مدیریت و برنامه ریزی خراسان شمالی نیز در این آیین از بهره وری پایین نیروی انسانی در جامعه انتقاد کرد وگفت: نیروی انسانی در جامعه ما هشت ساعت اشتغال دارد اما میزان بهره وری تنها دو ساعت است. مجید پورعیسی به محرومیت خراسان شمالی نیز اشاره کرد و گفت: باید تلاش کنیم تا با برقراری توازن منطقه ای، در شاخص‌های مختلف به متوسط کشوری برسیم.

حجت الاسلام ابوالقاسم یعقوبی، امام جمعه بجنورد نیز در این آیین با تاکید بر پرهیز از عملکردهای جزیره ای و تصمیم گیری‌های فردی گفت: تصمیم‌گیری فردی، کارها را دچار نقص و آفت می‌کند.

شیرفله ای، پنجه در پنجه سدهای ساماندهی

گروه خبر/ علی آبادی: طرح ساماندهی عرضه شیر فله‌ای در خراسان شمالی از ابتدای اردیبهشت‌ماه امسال در حالی آغاز شده است که هنوز بسترمناسب برای اجرای کامل آن مهیا نشده است. قرار بود این طرح مرهمی باشد برای پایین بودن سرانه مصرف شیر در میان مردم استان اما خود، دردهایی دارد که باید درمان شود.

میزان مصرف شیر در میان مردم خراسان شمالی یک سوم سرانه جهان است و برخی علت این امر را بالا بودن قیمت شیرفرآورده شده، استرلیزه و پاستوریزه و پایین بودن سطح درآمد استان اعلام کرده اند. البته گواه این ادعا نیز ایجاد صف ها برای دریافت شیر یارانه ای و شکسته شدن آن بعد از برداشتن بندن یارانه ها از این محصول است. وجود مناقشات در بازار شیر فله ای و ممنوعیت در عرضه آن، مشکلاتی را در بازار این محصول ایجاد کرده است اما رغبت شدید مردم این استان به استفاده از شیر فله ای و پوشید، سنتی چیزی است که نمی توان از آن چشم پوشید.

همین رغبت چشمگیر نیز دلیلی شدتا سخت‌گیری‌ها در مصرف شیر فله‌ای در استانی که طرفداران بسیاری دارد نتواند موفق آمیز باشد و مسئولان بناچار برای کاهش مخاطرات بهداشتی و نیز تأمین سلامت مردم، طرح ساماندهی عرضه شیر فله‌ای را در دستور کار قرار دادند تا نه بهداشت مردم با خطر روبه‌رو شود و نه شیر شدند تا برای عرضه لبنیات فله ای و در گام نخست، شیر فله ای، بازار این محصول پرطرفدار را در بجنورد ساماندهی کنند اما هنوز مشکلاتی بر سراه وجود دارد.

مسئول اتحادیه لبنیات و مرغ فروشان بجنورد در این‌باره می‌گوید: هنوز زیرساخت ها برای اجرای این طرح به طور کامل مهیا نیست و ایجاد این شرایط نیز برای کسبه هزینه بر و زمان بر است.

حسین قاسم‌زاده اظهار می‌دارد: یکی از مشکلات طرح ساماندهی شیرفله این، که از شهرستان های دیگر نیز منعکس شده است، مجاب کردن کارگاه های تولیدی به تامین دست‌کم ۵۵ مترمربع برای فعالیت است زیرا تامین این فضا حتی در مرکز استان برای کسبه میسر نیست.

وی به افزاید: در این باره درخواست شد تا این الزام برای متقاضیان جدید دریافت پروانه فعالیت اجرایی شود و واحدهایی که از پیش پروانه فعالیت گرفته اند، با شرایط قبلی به کار خود ادامه دهند.

وی تداخل صنفی را یکی دیگر از مشکلات اجرای این طرح عنوان کردو گفت: در این باره، پیشنهاد ما اعطای پروانه فعالیت با عنوان واحدهای"ماست بندی و تولید لبنیات فله ای"به متقاضیان است تا با روی کار آمدن این واحدها، کار عرضه محصولات لبنی فله ای به واحدهای خاص خود واگذار شود.

وی تصریح می کند: اگر این پیشنهاد در کمیسیون مربوط مصوب شود، خود به خود واحدهای خواروبار و لبنیات فروشان، پای خود را از عرضه لبنیات فله ای کنار می‌کشند. قاسم زاده اظهار می‌دارد: واحدهای صنفی تحت پوشش این اتحادیه و شمار قابل توجهی از واحدهای صنفی خواروبار فروشی که به عرضه لبنیات فله ای و سنتی مبادرت دارند، به تجهیزات شیردرکش مجهز شده اند و به مردم نیز توصیه می شود شیرفله ای را تنها از کارگاه ها و یا واحدهایی که مجهز به شیردرکش هستند خریداری کنند.

وی می افزاید: در مرحله نخست طرح ساماندهی شیرفله ای، قرار است شیر و نیز ماست‌های فله‌ای سنتی، تنها با درج مشخصات واحدکارگاهی تولیدی در ظروف، مجاز به عرضه باشند البته عرضه این محصول در ظروف با شرایط مزبور هنوز اجرایی نشده است.

وی با اشاره به مشکل زمان بر بودن اعطای کبهداشتی توسط معاونت غذاو داروی دانشگاه علوم پزشکی استان برای کارگاه های تولیدلبنیات فله ای گفت: برای عرضه لبنیات فله ای بدون کبهداشتی در داخل شهرستان مانعی وجود ندارد اما برای عرضه تولیدات این کارگاه ها درخارج شهرستان، با همکاری معاونت غذا و دارو قرار است به صورت موقت کبهداشتی صادر شود.

قاسم‌زاده اظهار می‌کند: قرار است با نتیجه‌بخش بودن این طرح، عرضه سایر محصولات لبنی همچون ماست چکیده و کره نیز ساماندهی شود.

قاسم‌زاده می‌افزاید: مردم استان به‌جای استقبال از مصرف شیر و لبنیات پاستوریزه، به تولیدات سنتی اقبال دارند و جلوگیری از عرضه محصولات لبنی فله‌ای در این استان، علاوه بر کاهش سرانه مصرف این محصولات، سبب تولید و عرضه این محصولات در منازل و به‌صورت زیرزمینی می‌شود.

معاون فنی و سلامت دامپزشکی خراسان شمالی در این باره می گوید: هم اکنون بیش از نیمی از کارها برای ساماندهی بازار شیرفله ای در بجنورد انجام شده است و مابقی کارها نیز مربوط به بحث مشکل تداخل صنفی و نیز دوگانگی در قیمت این محصول است.

حمیدرمضانی اظهار می‌دارد: دوگانگی در قیمت شیر فله ای نیز سبب شده تا رغبت تولیدکنندگان به عرضه شیر تولیدی خود به مراکز و کارگاه های تولید و توزیع شیرفله ای بیشتر باشد. وی تصریح می کند: هم اکنون هرکیلو شیرخام در بازار یکهزار و ۱۰۰ تا یکهزار و ۵۰۰ تومان خریداری می شود اما کارخانه های لبنیاتی، شیر را پایین تر از این میزان می خرند و این امر سبب شده تا گرایش دامداران و تولیدکنندگان به عرضه محصول خود به مراکز عرضه شیرفله ای بیشتر باشد.

وی با اشاره به تصویب قیمت شیرخام توسط کارخانه های لبنی به یکهزار و ۴۴۰ تومان، می گوید: کارخانه های استان شیر را به قیمت مصوب خریداری نمی کنند.

به گفته رمضانی میزان تولید شیر در استان معادل بیش از ۷۰ درصد از فرآورده‌های خام دامی استان است و این محصول ماده اولیه برای بسیاری از تولیدات است بنابراین به خطر افتادن مسائل سبب شیر سبب ایجاد مخاطرات جدی در سایر محصولات مرکز استان می‌شود. سرانه مصرف شیر در جهان ۳۰۰ لیتر است اما سرانه مصرف این محصول توسط مردم خراسان شمالی در سال کمتر از ۱۰۰ لیتر است.

جناب آقای دکتر محبی

فرماندار شایسته و جوان شهرستان جاجرم

خدای را شاکریم که انسان را به زیور خرد و اندیشه بیاراست و مهر حسین (ع) را در دل ما نهاد. ما جوانان غیور و ورزشکار و اردتمندان حضرت علی اکبر(ع) مفتخریم باری دیگر در کنار همشهریان خود مراسم باشکوه و سنتی تاسوعا و عاشورای حسینی را برگزارکردیم. مدیریت و نظم بخشی و انعکاس و پخش این مراسم در سطح رسانه های داخلی وبین المللی که معرفی و شناخت هویت مذهبی و فرهنگی و تاریخی شهرستانمان را در پی داشت؛ بیانگر درایت و همت والای حضرتعالی و دولت مردان تدبیر و امید شهرستان می باشد. بدینوسیله مراتب سپاسگذاری و قدرشناسی خود را از جنابعالی اعلام می داریم و پیروزی و سربلندیتان را در خدمتگذاری به مردم شریف شهرستان جاجرم را آرزومندیم.

جمعی از جوانان و جامعه ورزشی شهرستان جاجرم

ئاگرینێ بەش

چیروکێ کوردی گورمانجی

مراکز پخش

بجنورد – موسی ئنایی فرد (باغچقی) ۰۹۱۵۱۸۷۵۸۳۴ – کتابفروشی امید فردا ۰۹۱۵۱۸۴۲۵۵۷
– کتابفروشی حاتمی ۰۵۸-۳۲۲۵۸۸۰۲ – فروشگاه اینترنتی کورمانج www.kurmanj.vvs.ir
اسفراین – رضا قارشی ۰۹۱۵۹۷۸۸۰۶۰ شیروان– خیاطی کرمانج– احمدی ۰۹۱۵۱۸۸۷۶۳۸
فوچان – مؤسسه فرهنگی کرمانج ۰۹۱۵۱۸۰۸۶۲۶ درگز– کتابفروشی علی زاهدی ۰۹۱۵۱۸۳۱۱۰۱
مشهد – کتابفروشی چاپ پخش شمع: خیابان دانشگاه– دانشگاه ۲۹ – حمید اللهدادیان ۰۵۱۳۸۴۱۵۵۱۴

ماشینهای اداری بهارستان

نماینده رسمی شرکت های

SAMSUNG سامسونگ – TOSHIBA – فوژی‌اکسوم اسکنر های دبیرخانه ای – SHARP

فروش و خدمات پس از فروش انواع ماشین های اداری
لوازم جانبی و مصرفی و شارژ کارتریج

LG SHARP brother Canon Panasonic TOSHIBA EPSON LEXMARK

خراسان شمالی، بجنورد، خیابان امام خمینی شرقی، جنب مسجد امام حسین
تلفکس: ۳۲۲۵۹۵۴۹ - ۳۲۲۵۳۰۰۰ (۰۵۸) ۰۹۱۵۱۸۴۰۲۹ صادق ابراهیمی
email: baharestan.serv@gmail.com

تصادف اتوبوس با جک یک کشته برجای گذاشت

گروه خبر / ا. یزدان پناه: رییس پلیس‌راه خراسان شمالی گفت: برخورد یک دستگاه اتوبوس با یک دستگاه خودروی جک در خراسان شمالی یک کشته و یک مصدوم برجای گذاشت.

سرهنگ علیرضا حسین زاده در گفت‌وگو با خبرنگار اتفاقیه اظهار داشت: در ساعت ۱۴ و ۳۰ دقیقه دیروز یک دستگاه خودروی جک به دلیل انحراف به چپ با یک دستگاه اتوبوس در نقطه حادثه‌خیز چمن بید- جنگل گلستان برخورد می‌کند که به دنبال آن یکی از سرنشینان جک جان خود را از دست داد و یک سرنشین دیگر نیز مصدوم شد.

نمایندگی ممتاز و رتبه ۱
سایپا و پارس خودرو در کشور
کد ۳۰۲۰ معینی
۳۲۲۵۹۶۶۶ - ۳۲۲۵۹۵۵۵

سرقت، عامل هرج‌ومرج در روابط اجتماعی

گروه خبر/ا. یزدان پناه: فرمانده انتظامی استان خراسان شمالی گفت: گسترش وقوع سرقت در جامعه می‌تواند موجب هرج‌ومرج در مناسبات و روابط اجتماعی و به دنبال آن ایجاد تزلزل در بنیان‌های نظم و امنیت عمومی جامعه شود.

سردار علیرضا مظاهری در گفت‌وگو با خبرنگار اتفاقیه اظهار داشت: سرقت یکی از جرایم مهم و پرتعداد در اکثر جوامع و کشورهای جهان است که در طول زمان دستخوش دگرگونی‌ها و تغییرات زیادی شده، اما تنها چیزی که از بدو پیدایی و شکل‌گیری آن تاکنون ثابت مانده زشتی و مذموم بودن ماهیت آن است.

سردار مظاهری با اشاره به تأثیرات وقوع سرقت در جامعه، تصریح کرد: سرقت بر قربانی خود دو تأثیر اساسی می‌گذارد، تأثیر نخست از دست دادن مال و تأثیر دوم، ایجاد احساس عدم امنیت در جامعه، است.

وی افزود: از دست دادن مال فقط ضربه به قربانی سرقت می‌زند، اما عدم احساس امنیت قربانی در جامعه، سبب کاهش احساس امنیت و رواج این احساس در بین دیگر افراد جامعه می‌شود.

فرمانده انتظامی استان خاطرنشان کرد: کسانی که به سرقت روی می‌آورند، علاوه بر آمادگی برای سرقت، برای ارتکاب جرایم دیگر هم زمینه‌دارند و متناسب با شرایط و انگیزه‌ها به‌سوی انحرافات خاص کشیده می‌شوند.

این مقام ارشد انتظامی با اشاره به عوامل فردی و اجتماعی سرقت، اظهار داشت: برخی مواقع، زمینه‌هایی در جوف فرد وجود دارد که موجب ارتکاب جرم سرقت می‌شود و در مواقعی نیز مسائل اجتماعی و محیط پیرامون شخص، فضایی را ایجاد می‌کند که فرد را به‌سوی سرقت سوق می‌دهد.

وی با اعلام اینکه پیشگیری از سرقت موضوعی است که نیازمند مشارکت و همکاری مردمی و دستگاه‌ها است، گفت: احساس تهدید نسبت به اموال و جان از سوی افراد جامعه، ضمن آنکه تا حد زیادی انگیزه افراد را برای تلاش و کسب دارایی و ثروت از طریق مشروع تضعیف می‌کند، می‌تواند تسهیل‌کننده هرج‌ومرج در مناسبات و روابط اجتماعی و به دنبال آن ایجاد تزلزل در بنیان‌های نظم و امنیت عمومی جامعه شود.

فرمانده انتظامی استان خاطرنشان کرد: یکی از مهم‌ترین موضوعاتی که در افزایش امنیت در جامعه مؤثر است مشارکت شهروندان و همکاری تنگاتنگ آنان با پلیس است که خوشبختانه روزبه‌روز شاهد ارتقای سطح تعامل مردم با نیروی انتظامی هستیم.

اجاق تک شعله چرا نه؟

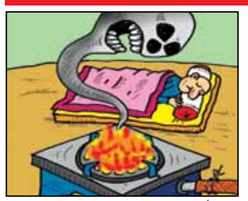

گروه خبر/ ا. یزدان پناه: در کنار وسایل گرمایشی از دیگر وسایلی که به‌اشتباه از آن برای گرم نگه‌داشتن خانه استفاده می‌شود، اجاق تک شعله است.

معاون سازمان آتش‌نشانی بجنورد در گفت‌وگو با خبرنگار ما گفت: متأسفانه هرساله با شروع فصل سرما، گاها استفاده از اجاق‌های تک شعله در منزل هم رواج پیدا می‌کند.

علی یکدل در خصوص خطرات اجاق تک شعله اظهار داشت: خارج نشدن دود و گازهای حاصل از روشن بودن اجاق‌گاز، نخستین خطر این وسیله‌ی پخت‌وپز است.

یکدل تأکید کرد: هرگز نباید از اجاق‌گاز برای گرم کردن در محیط منزل استفاده شود.

وی افزود: استفاده از شیلنگ‌های فرسوده که به‌طور خطرناکی از گوشه‌کنار منزل به اجاق تک شعله متصل شده از دیگر خطرات موجود است که متأسفانه شهروندان در این مورد غفلت می‌کنند.

کارشناس سازمان آتش‌نشانی تصریح کرد: قرار دادن این وسیله به‌ظاهر گرمایشی روباز در محیط خانه سبب برخورد افراد را نیز به‌خصوص کودکان در حین بازی را افزایش داده و می‌تواند سبب شروع یک آتش‌سوزی باشد.

یکدل خاطرنشان کرد: پیش از استفاده از شیلنگ‌ها باید تأکردن شیلنگ از سالم بودن آن مطمئن و از شیلنگ‌های غیراستاندارد هرگز استفاده نکنید.

وی تأکید کرد: شیلنگ‌ها را حتما با بست مناسب به وسایل گرمایش متصل کرده و از شعله کبریت برای وجود احتمالی نشت گاز استفاده نکنیم، بلکه بهترین آزمایش برای وجود نشت گاز کف صابون است.

معاون سازمان آتش‌نشانی بجنورد گفت: عبور شیلنگ‌های گاز از زیر فرش‌ها، کنار در و پنجره‌ها سبب می‌شود تا به‌مرورزمان و در اثر برخورد بیشتر دچار فرسودگی و نشت گاز شود.

وی توصیه کرد: برای جلوگیری از وارد آمدن ضربه و فرسودگی کمتر از شیلنگ‌هایی به طول حداکثر یک و نیم متر استفاده کنیم.

دستگیری سارق سابقه‌دار سیم و کابل برق در شیروان

گروه خبر/ مسلمی: فرمانده انتظامی شیروان خراسان شمالی از دستگیری سارق سابقه‌دار سیم و کابل برق با ۲۷ فقره سرقت در این شهرستان خبر داد.

سرهنگ مسعود وحیدی در گفت‌وگو با خبرنگار ما اظهار داشت: در پی وقوع چندین سیم و کابل برق در شهرستان شیروان و وارد شدن خسارت به چند واحد مسکونی، موضوع در دستور کار این فرماندهی قرار گرفت.

وحیدی افزود: با برگزاری جلسه توجیهی و ارائه راهکارهای پیشگیری، کشف و دستگیری سارقان، گشت زنی‌های هدفمند مأموران موفق شدند سارق را شناسایی کنند.

وی تصریح کرد: در یک عملیات غافلگیرانه مأموران موفق شدند سارق سابقه‌دار به همراه مقدار قابل‌توجهی سیم و کابل برق دستگیر کنند.

فرمانده انتظامی شیروان خاطرنشان کرد: همچنین با هماهنگی مراجع قضایی و بازرسی از منزل متهم مقدار زیادی سیم و کابل برق، تعدادی گوشی تلفن همراه معیوب و یک دستگاه موتورسیکلت با پلاک دستکاری‌شده کشف و ضبط شد.

وحیدی گفت: طی بازجویی‌های انجام‌شده، متهم به ۲۷ فقره سرقت اعتراف کرد و با قرار صادره دادسرای شیروان روانه زندان شد. وی خاطرنشان کرد: تحقیقات برای شناسایی سایر سارقان و خریداران اموال مسروقه همچنان در دستور کار پلیس آگاهی شهرستان شیروان قرار دارد.

هشدار

راهکارهای پیشگیری از سرقت‌های به عنف

سرهنگ عبد یوسف خانی، رییس پلیس آگاهی فرماندهی انتظامی خراسان شمالی درباره پیشگیری از سرقت‌های به عنف راهکارهایی را به همشهریان ارائه کرده است.

۱-از سوارشدن به خودروهای مسافربر شخصی که فاقد مجوز هستند پرهیز کنید.

۲-از سوار کردن مسافران مشکوک و افرادی که پیشنهاد پول زیاد می دهند پرهیز کنید.

۳-از سوار کردن مسافران مشکوک که قصد خروج از شهر و مکان‌های نامطمئن را دارند جدا پرهیز کنید.

۴-هیچ‌گاه بیشتر از نیاز، وجه نقد با خود حمل نکنید.

۵-در هنگام استفاده از عابر بانک مراقب اطراف و افراد مشکوکی که سعی دارند به شما نزدیک شوند باشید.

۶-در هنگام مسافرت با اتوبوس، خودروی سواری و یا سوار کردن افراد ناشناس از گرفتن هرگونه خوراکی و نوشیدنی از دیگران هرچند آن‌ها چهره موجه و باشخصیت داشته باشند بپرهیزید، احتمال این‌که مواد خوراکی آن‌ها مسموم بوده و قصد سرقت اموال شما را داشته باشند متصور است.

۷-بهترین راه انتقال پول استفاده از چک‌های بین‌بانکی، حواله‌ها و عابر بانک است.

۸-به خاطر داشته باشید هیچ‌گاه رمز عابر بانک خود را کنار کارت عابر بانک خود قرار نداده و سعی کنید هرچند وقت رمز آن را تغییر داده و در حافظه خود حفظ کنید.

۹-درصورتی‌که اشخاصی با معرفی خود به‌عنوان پلیس قصد بازرسی منزلتان را داشته و کارت شناسایی و حکم قضایی ارائه ندادند قبل از هر اقدامی با پلیس ۱۱۰ تماس بگیرید.

خبر

حضور ۵ تیم استان در لیگ کشور

اتفاقیه/وحدانی: رییس هیئت فوتبال خراسان شمالی گفت: ۵ تیم فوتبال خراسان شمالی در لیگ‌های کشور حضور دارند.

حسین جعفرزاده در گفت‌وگو با خبرنگار اتفاقیه اظهار داشت: تیم فوتبال پیام انتظار در لیگ برتر امیدهای کشور، استقلال نوین مرحله دوم لیگ ۳ برای صعود به لیگ ۲، پیام انتظار لیگ ۳ جوانان کشور، پرسپولیس لیگ ۳ نوجوانان کشور و پیام انتظار لیگ سه نونهالان کشور به سر می برند.

جعفرزاده همچنین افزود: هفته سیزدهم لیگ فوتبال استان با برگزاری ۴ دیدار پیگیری شد که درنهایت تیم پیام انتظار در صدر جدول این هفته قرار گرفت.

به گفته وی در پایان این رقابت‌ها تیم پیام انتظار بجنورد، با ۳۰ امتیاز در صدر جدول و تیم‌های شهرداری آشخانه و اوژن بجنورد با ۲۵ و ۲۲ امتیاز در جایگاه دوم و سوم قرار گرفتند.

جعفرزاده با بیان نتایج دیدارها افزود: اوژن بجنورد با نتیجه ۱ بر صفر از سد موبایل فدک گذشت، نتیجه دیدار شهدای جاجرم و آریا به دلیل حاضر نشدن تیم آریا ۳ بر صفر به نفع شهدای جاجرم پایان یافت، پیام انتظار برابر شهرداری آشخانه متوقف شد و به‌تساوی ۲ بر ۲ رضایت داد و مصرزاده اسفراین و ابومسلم نیز به نتیجه صفر بر صفر رسیدند.

سامانه پیام کوتاه روزنامه اتفاقیه
آماده دریافت پیشنهادات و انتقادات
شهروندان عزیز می باشد
۳۰۰۰۵۸۴۳

قهرمانی بجنورد و شیروان در رقابت‌های فرنگی و آزاد قهرمانی کشتی استان

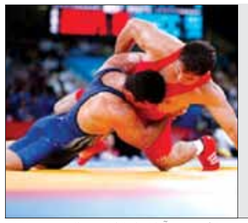

اتفاقیه/امیری: رقابت‌های کشتی فرنگی و آزاد به میزبانی جاجرم در حالی با حضور ۱۲۰ کشتی‌گیر در سالن آفتاب این شهرستان پیگیری شد که درنهایت تیم بجنورد در رشته‌فرنگی و شیروان در رشته آزاد توانستند سکوی نخست را به خود اختصاص دهند.

در این دیدارها امید میرابی از شهرستان جاجرم به‌عنوان داور نمونه و مهدی نامور از بجنورد به‌عنوان مربی نمونه معرفی شد.

صابر نیستانی آزادکار وزن ۴۲ کیلوگرم از بجنورد و هادی تاجری از جاجرم نیز در رشته‌فرنگی در وزن ۵۸ کیلوگرم به‌عنوان فنی‌ترین کشتی‌گیر معرفی شدند.

کشتی گیران شهرستان‌های اسفراین، بجنورد، شیروان، گرمه و جاجرم در ۱۰ وزن به مصاف یکدیگر رفتند و درنهایت در رشته آزاد تیم شیروان با ۹۳ امتیاز در جایگاه نخست و تیم‌های بجنورد و جاجرم با ۸۱ امتیاز و ۶۰ امتیاز در جایگاه دوم و سوم ایستادند.

در رشته‌فرنگی نیز تیم بجنورد با ۱۷۶ امتیاز به مقام قهرمانی رسید و اسفراین و شیروان نیز به ترتیب با ۲۸ و ۲۷ امتیاز دوم و سوم شدند.

مربی مجرب نیاز مبرم تیراندازان باکمان استان

اتفاقیه/وحدانی: تیراندازی باکمان از اوایل تابستان با افتتاح زمین چمن در مجموعه ورزشی علیدخت دوباره جان گرفته؛ عصر یک روز پاییزی گرمای تمرین ورزشکاران در محل زمین قابل‌توجه بود جایی که سال‌ها علاقه‌مندان تیراندازی باکمان فقط با حسرت به آن چشم می‌دوختند و خیال‌بافی می‌کردند اینک مکان استانداردی است برای تمرینشان...

چیزی که بیش از هر مورد نظرمان را به خود جلب کرد تمرین مستقل و تک‌نفره ورزشکاران بود و نبود مربی که می‌توانست بسیار متمرالنمر باشد و نقش وافری در آموزش ورزشکاران از خود بجای گذارد.

یکی از پیشکسوتان تیراندازی آموخته‌های خود را بی‌دریغ در اختیار ورزشکاران مبتدی قرار می‌داد و مهم‌ترین دغدغه‌اش هم نبود مربی مجرب تیراندازی در استان بود.

اقدام اساسی هیئت در راستای دعوت از مربی مجرب به استان

قربانی معتقد است؛ وجود یک مربی مجرب در کنار امکانات ایجادشده برای این ورزش می‌تواند به توسعه تیراندازی باکمان استان کمک کند؛ این در حالی است که کلاس‌های مربی‌گری درجه ۳ تیراندازی به‌زودی برگزارشده و تعداد بسیاری مربی دراستان خواهیم داشت اما آنچه بسیار ضروری و قابل‌توجه است مربیان مجربی است که هیئت باید در این خصوص اقدامات اساسی انجام دهد.

وی یاد آورشد: پیش‌ازاین دو نفر از تیراندازان بجنوردی در تیم خراسان رضوی توانستند مقام نخست تیمی رقابت‌های لیگ را به خود اختصاص دهند درحالی‌که خراسان شمالی باوجود داشتن چنین پتانسیل‌هایی متأسفانه آن‌چنان‌که باید در این ورزش‌کار نکرده است.

تقویت زیرساخت‌های تیراندازی باکمان در استان

قربانی اعتقاد دارد؛ سایر استان‌ها بجای تلاش برای تقویت زیرساخت‌های این ورزش بر روی بازیکنان وقت و هزینه صرف می‌کنند و همین امر سبب شده است در این امر موفق باشند.

گران بودن تجهیزات تیراندازی باکمان استان

وی بالا بودن هزینه‌ی خرید تجهیزات این ورزش را نیز از مهم‌ترین دلایل به انزوا رفتن این ورزش دانست و گفت: تیراندازی باکمان ورزش گرانی است و کمتر کسی می‌تواند برای خرید تجهیزات این ورزش هزینه کند.

رییس هیئت تیراندازی باکمان خراسان شمالی نیز در گفت‌وگو با خبرنگار اتفاقیه گفت: تا اواخر آبان ماه دوره‌های مربیگری و داوری درجه ۳ در استان برگزارشده و طی این اقدام تا حدودی کمبود مربی و داور در استان برطرف می‌شود.

احسان سروری در خصوص دعوت از مربیان مجرب در استان نیز خاطرنشان کرد: با دو مربی مجرب گفتگو شده به‌محض اینکه ورزشکاران استان به مرز آمادگی برسند قطعاً این اقدام انجام می‌شود.

سروری خاطرنشان کرد: هیئت در نظر دارد یک دوره رقابت چندجانبه‌ای نیز به‌منظور آمادگی و محک بازیکنان استان با حضور تیم‌هایی از استان‌های گلستان، مازندران، خراسان رضوی و شمالی برگزار نماید.

اتفاقیه
روزنامه
زبان کوچک مردم
قویترین و فراگیرترین رسانه مطبوعاتی در استان
تنها روزنامه غیر دولتی استان

پاناسونیک و رونمایی از یک تبلت ۲۰ اینچی ۴K با سیستم‌عامل ویندوز ۱۰

به نظر می‌رسد که اخیراً تولیدکنندگان گجت های الکترونیکی به ساخت تبلت های غول‌پیکر علاقه‌مند شده‌اند. پس از سامسونگ و رونمایی از تبلت ۱۸ اینچی گلکسی ویو (Galaxy View) در روزهای گذشته ، حالا نوبت به پاناسونیک رسیده تا تبلت ۱۸ اینچی جدید خود را با رزولوشن ۴K معرفی نماید. این تبلت که Toughpad FZ-V1 نام دارد، مجهز به یک صفحه‌نمایش ۲۰ اینچی با رزولوشن ۴K است و سیستم‌عامل ویندوز ۱۰ مایکروسافت بهره خواهد برد. این تبلت از پردازنده، گرافیک و همین‌طور قابلیت‌های ذخیره‌سازی پیشرفته و جدیدی برخوردار شده تا بتواند نگاه‌های کاربران بیشتری را به خود جلب کند. به نظر می‌رسد صفحه‌نمایش بزرگ باکیفیت خیره‌کننده ۴K برای جذب مشتریان و کاربران حرفه‌ای به‌سوی خود عاملی کافی باشد.

نمایشگر ۲۰ اینچی این دستگاه دارای نسبت تصویر ۱۵:۱۰ و رزولوشن ۲۵۶۰ x ۳۴۴۰ پیکسل و همین‌طور تراکم ۲۳۰PPI است. این دستگاه از قدرت سخت‌افزاری قابل‌توجهی نیز برخوردار شده است. قدرت این دستگاه از پردازنده Core i7-5600U، رم ۱۶ گیگابایتی، گرافیک اختصاصی AMD FirePro M5100 و گزینه‌های ذخیره‌سازی در حالت‌جامد ۲۵۶ یا ۵۱۲ گیگابایت همراه شده است.

این ویژگی نسبت به مدل Toughpad UT-MA2 که در سال گذشته و با تراشه قدیمی Core i7 و گرافیک و پردازنده پایین‌تر عرضه‌شده بود، قابل‌توجه است. دستگاه جدید به پورت‌های LAN port، HDMI-in، Mini DisplayPort out، USB 3.0 port و همین‌طور تراکم USB تجهیز شده است. این دستگاه جدید می‌تواند برای طراحان CAD یا معماران و مهندسانی که نیازمند کارهای حرفه‌ای هستند، مفید باشد.

تبلت غول‌پیکر سامسونگ

گردآوری/ حمید یزدان پناه: سامسونگ در جریان رویداد ایفا ۲۰۱۵ برلین به عرضه یک تبلت غول‌پیکر ۱۸.۴ اینچی به نام گلکسی ویو اشاره کرد که در این مدت شاهد اخبار و شایعات زیادی پیرامون این محصول بودیم. تبلت Galaxy View سامسونگ که به یک نمایشگر ۱۸.۴ اینچی با رزولوشن فول‌اچ‌دی مجهز شده با توجه به امکانات در نظر گرفته‌شده برای آن، به‌زعم بسیاری از کارشناسان یک تلویزیون پرتابل و قابل‌حمل شناخته می‌شود که امکان تماشای فیلم و برنامه‌های تلویزیونی روی آن فراهم‌شده است.

گلکسی ویو سامسونگ به یک نمایشگر ۱۸.۴ اینچ با رزولوشن ۱۹۲۰×۱۰۸۰ پیکسل، پردازنده هشت هسته‌ای با فرکانس کاری ۱.۶ گیگاهرتز و اسپیکرهای استریو مجهز شده و گفته می‌شود باتری آن هنگام پخش فایل‌های ویدیویی تا ۸ ساعت دوام می‌آورد. نکتهٔ قابل‌توجه درباره این تبلت دستگیره‌ای است که در پایهٔ نگه‌دارنده پشت دستگاه تعبیه‌شده و می‌توانید مانند یک کیف آن را حمل کنید.

دوربین جلوی ۲.۱ مگا پیکسل (که برای تماس‌های تصویری کاربرد دارد)، سیستم‌عامل اندروید ۵.۱ آب‌نبات‌چوبی و شیار نانوسیم کارت با پشتیبانی از شبکه پرسرعت LTE مجهز کرده است. وزن این تبلت ۲.۶۵ کیلوگرم است که باعث می‌شود قابلیت حمل مکرر آن دور از ذهن باشد.

به اعتقاد سامسونگ گلکسی ویو بزرگ‌ترین دستگاه موبایل آندرویدی است که تاکنون تولیدشده؛ ولی به نظر می‌رسد با توجه به نوع کاربری آن باید کمی در استفاده از کلمهٔ موبایل یا قابلیت حمل، محتاط‌تر عمل کنیم. البته این دستگاه غول‌پیکر خیلی نمی‌تواند کاربری تبلت نیز داشته باشد و شاید با امکان حمل‌ونقل آن در فضای منزل، تنها بتوان برای تماشای محتوای رسانه‌ای در فضاهای داخلی از آن استفاده کرد و بیشتر اوقات باید روی پایهٔ خود باشد.

سامسونگ در کنار بهره‌گیری از سخت‌افزار مناسب با هدف اجرای فایل‌های تصویری سعی کرده طراحی نرم‌افزاری الکسی و ویو برای تماشای فیلم‌ها و برنامه‌های تلویزیونی مناسب باشد و در همین راستا سعی کرده با استفاده از سرویس‌های استریم آنلاین مانند یوتیوب، توئیچ، نت‌فلیکس، هولو، سی‌ان‌ان و... بهترین محتوای تصویری را در اختیار کاربران قرار دهد.

صفحه‌نمایش	۱۸.۴ Finch-Full HD-۱۹۲۰×۱۰۸۰ ppi
پردازنده	Exynos ۷۵۸۰ - Octo-core ۱.۶GHz
حافظه رم	۲GB
حافظه داخلی	۳۲GB
دوربین جلو	۲.۱MP
سیستم‌عامل	Android ۵.۱

لنوو و رونمایی از لپ‌تاپ هیبریدی Yoga ۷۰۰

کمپانی چینی لنوو که پیش‌ازاین لپ‌تاپ هیبریدی و قدرتمند Yoga ۹۰۰ خود را باقیمتی بالا روانه بازار کرده بود، حالا با معرفی لپ‌تاپ Yoga ۷۰۰ خود باقیمتی پایین‌تر، علاقه‌مندان به این سری از محصولات خود با بودجه کمتر را هدف قرار داده است.

لپ‌تاپ ۱۴ اینچی Yoga ۷۰۰ باقیمت پایه ۸۹۹ یورو ارائه می‌شود و قدرت سخت‌افزاری بالاتری نسبت به Yoga ۹۰۰ را ارائه می‌دهد. این محصول که در نسخه‌های مختلفی ارائه می‌شود امکان استفاده از پردازنده‌های Core i5 و Core i7 شرکت اینتل را خواهد داشت. از سوی دیگر کاربران می‌توانند از پردازنده گرافیکی GeForce 940M شرکت انویدیا در کنار حافظه داخلی SSD با ظرفیت ۲۵۶ گیگابایت و همچنین ۸ گیگابایت رم نیز بهره ببرند.

البته مهم‌ترین تفاوت این لپ‌تاپ نسبت به برادر بزرگ‌تر و گران‌قیمت‌تر خود استفاده از بدنه پلاستیکی به‌جای بدنه مگنزیومی است. علاوه بر آن این لپ‌تاپ از لولاهای ساعت مانند و گران‌قیمت Yoga ۹۰۰ استفاده نخواهد کرد و به استفاده از لولاهای استاندارد بسنده کرده است. البته همچنان قابلیت چرخش ۳۶۰ درجه‌ای صفحه‌نمایش و حالت تبلت کامل آن حفظ شده است.

از سوی دیگر شرکت لنوو نسخه ۱۱ اینچی این لپ‌تاپ را نیز ارائه کرده است، که باقیمت ۷۹۹ یورو ارائه خواهد شد. این لپ‌تاپ از پردازنده ضعیف‌تر Core m5-6754 اینتل استفاده خواهد کرد، بااین‌حال کاربران همچنان می‌توانند لذت استفاده از یک صفحه‌نمایش Full HD را در ابعاد کوچک‌تر تجربه کنند.

نسخه ۱۱ اینچی لپ‌تاپ Yoga ۷۰۰ می‌تواند به حافظه داخلی ۲۵۶ گیگابایتی SSD شرکت سامسونگ و ۸ گیگابایت رم DDR3L مجهز شود.

باوجودآنکه این لپ‌تاپ تنها ۱.۱ کیلوگرم وزن و ۱۵.۸ میلی‌متر ضخامت دارد، شرکت لنوو اذعان کرده است باتری به‌کاررفته در آن تا ۸ ساعت شارژدهی خواهد داشت.

درنهایت باید گفت نسخه ۱۱ و ۱۴ اینچی این لپ‌تاپ ماه آینده در دسترس خواهند بود.

عمومی

Easy Translation HD

اگر نیاز به ترجمه متون به زبان‌های مختلف دارید و خودتان قادر به ترجمه کردن متون نیستید نگران نباشید، این نرم‌افزار Easy Translation HD می‌تواند متون را ترجمه کند، فقط کافی است زبان مبدأ و هدف را مشخص کنید. نرم‌افزار "ترجمه آسان" بهترین برنامه موجود در زمینه ترجمه متون به زبان‌های مختلف است که از ۳۲ زبان مختلف جهان پشتیبانی می‌کند و می‌توانید طولانی‌ترین متون را در کمترین زمان ممکن به زبان دلخواه شما ترجمه کند، فقط توجه داشته باشید که برای استفاده از این نرم‌افزار دسترسی به اینترنت حتماً نیاز است. از ویژگی‌های اصلی نرم‌افزار می‌توان به مواردی چون: ورود آسان متون و پشتیبانی از ورود صوتی متون، امکان به اشتراک‌گذاری متن در شبکه‌های اجتماعی، قابلیت کپی‌برداری فقط با یک کلیک و ... اشاره کرد.

Video Tuner

Video Tuner نام برنامه می‌باشد که امکان ویرایش ساده فایل‌های ویدئویی را برای شما فراهم می‌کند. Video Tuner تمامی ویژگی‌ها و امکانات اصلی یک برنامهٔ ویرایش فیلم از قبیل trim، crop، rotate، flip، mirror، و speed change را در اختیار کاربر قرار می‌دهد.

Pocket

اگر خبر یا مطلب مهمی را در اینترنت مطالعه می‌کنید اما فرصت کافی برای مطالعه تمام و کمال آن را ندارید؛ می‌توانید با افزودن نرم‌افزار Pocket مطلب را تمام و کمال ذخیره کرده و در زمان دیگر بدون استفاده از اینترنت مورد بازبینی قرار دهید. از مزیت‌های دیگر این نرم‌افزار این است که شما می‌توانید در هرزمانی و در هرجایی در هر دستگاهی (گوشی، تبلت و کامپیوتر) حتی بدون اتصال اینترنت خبرهای موردنظرتان را به‌صورت کاملاً آفلاین مطالعه نمایید.

انواع مبلمان در طرح و رنگهای مختلف و متنوع و با دو سال گارانتی و سه سال خدمات پس از فروش
مبل البریت
ELBORIT FURNITURE
www.elborit.com
با جوایز ارزنده
۱۰۰ میلیون ریال وجه نقد، ۳ دستگاه یخچال
۳ دستگاه تلویزیون ال ای دی، ۳ دستگاه ماشین لباسشویی
۳ دستگاه اجاق گاز، ۳ دستگاه جاروبرقی
از تولید به مصرف - مبل به قیمت تولیدی
بصورت نقد و اقساط
مبلمان- نهار خوری -سرویس خواب
فروش پایان یک معامله نیست بلکه شروع یک تعهد است
آدرس: بجنورد، نبش چهارراه امیریه طبقه زیرین پاساژ خوشی
آدرس کارخانه: تهران، جاده آبعلی، سیاهسنگ، بین گلیل ۴ و ۵
۰۵۸-۳۲۲۴۸۹۱۸
۰۹۱۹۷۹۵۴۰۱۴
۰۹۱۵۷۷۴۷۱۰۶
۰۹۱۱۷۳۸۰۸۲۵
با مدیریت برادران دامنکش

مشاهده آن سوی دیوار با بازتاب وای‌فای

محققان آزمایشگاه هوش مصنوعی و علوم رایانه موسسه فناوری ماساچوست (MIT) دستگاه جدیدی را برای مشاهده سوی دیگر دیوار ایجاد کرده‌اند.

این روش که RF-Capture نام گرفته، بر اساس تحقیقی انجام شده است که محققان ماساچوست از سال ۲۰۱۳ تاکنون بر روی آن کار می‌کنند.

عملکرد روش جدید به این گونه است، دستگاه حاوی یک فرستنده بی‌سیم است که سیگنال رادیویی ارسال می‌کند. گیرنده دستگاه سپس سیگنال بازتاب شده توسط بدن پنهان در پشت دیوار را دریافت می‌کند. سپس یک الگوریتم با استفاده از این داده‌ها می‌تواند سایه بدن را در سوی دیگر دیوار تشخیص دهد.

دستگاه همچنین قادر خواهد بود بین افراد مختلف (تا ۱۵ نفر) با دقت ۹۰ درصد تمایز قائل شده و حرکت و حالت آن‌ها را دنبال کند.

روش‌های دیگری برای پیگیری آنچه چشم بطور طبیعی قادر به دیدنش نیست، ابداع شده است.

در سال ۲۰۱۴ نیز دانشمندان دانشگاه کالیفرنیا در سانتاباربارا، ربات‌های امدادرسانی ساختند که در زمان کار جمعی به ارسال و دریافت سیگنال‌های بی‌سیم برای یکدیگر به منظور تعیین وجود افراد در داخل ساختمان می‌پردازند.

داستانک

دارایی

توشمال شهر به قنادی باز شد که فقط پولدارا می توستن از اونجا خرید کنن. یه روز که تعدادی از پولدارا تو قنادی در حال خرید بودن یه گدای ژنده پوش وارد شد و تموم جیب هاشو گشت، یه ۵۰ تومنی پیدا کرد و گذاشت رو میز. گفت اینو شیرینی بهم بده.

مدیر قنادی با دیدن این صحنه جلو اومد و به اون فقیر تعظیم کرد و با خوشحالی و لبخند حالشو ازش پرسید و گفت: قربان خیلی خوش اومدید و قنادی ما رو مزین فرمودید. بولتون رو بردارید و هر چقدر شیرینی دوست دارید انتخاب کنین. امروز مجانیه اینجا... پولدارا از این حرکت ناراحت شدن و اعتراض کردن که چرا با ما اینجوری برخورد نکردی تا حالا؟ مدیر قنادی گفت: شما هم اگه مثل این آقا تموم داراییتون رو روی میز می‌گذاشتین، جلوتون تعظیم می‌کردم.

دانستنی ها

نوشیدنی خود را در دمای دلخواهتان بنوشید

لیوان ember با قابلیت کنترل دمای دقیق، نوشیدن را برای ما لذتبخش تر می کند. این ماگ می تواند خودرنی و نوشیدنی را ساعت ها در دمای ایده آلتان نگه دارد.

این لیوان صفحه نمایشی دارد که دمای نوشیدنی را نشان می دهد و با چرخاندن قسمت پایین لیوان می توانید دما را افزایش یا کاهش دهید. طراحی لیوان به گونه ایست که از هر طرف می توانید بنوشید و برای شارژ هم نیاز به جهات گیری خاصی نیست.

چند راه ساده برای کنترل و درمان مسمومیت غذایی

در سال‌های اخیر مسمومیت‌های غذایی ناشی از آلودگی غذا در جهان افزایش یافته است. بسیاری از میکروب‌ها در گذشته عاملی برای ایجاد مسمومیت شناخته نمی‌شدند اما اکنون میکروب‌های بیماری زایی شناخته شده‌اند که حتی می‌توانند در سرما و در محیط با اکسیژن کم زنده بمانند و رشد کنند.

مسمومیت غذایی بیماری‌ای است که بر اثر خوردن غذاهای آلوده به میکروب ایجاد می‌شود. میکروب‌های مضر انگل، باکتری و ویروس هستند. و معمولا در گوشت خام، مرغ و تخم مرغ یافت می‌شود اما می‌توانند به هر غذایی سرایت کنند. مسمومیت سردرد، تب و لرز، اسهال و استفراغ و ضعف شدید جسمانی ایجاد می‌کند. در اولین قدم زمانی که دچار علائم شدید مسمومیت هستید باید به پزشک مراجعه کنید. در عین حال می‌توانید با رعایت چند نکته غذایی آن را کنترل و درمان کنید.

در مسمومیت غذایی آب زیادی از دست می‌دهید بنابراین خوب است که مایعات بیشتری مصرف کنید. تراشه‌های یخ را بمکید و یاکمی چای ولرم یا لیمو بنوشید. بعد از اینکه تهوع بر طرف شد سعی کنید آب سیب بنوشید. نوشابه و نوشیدنی‌های گازدار و تحریک کننده مصرف نکنید.

موز، برنج، ماست، ریحان، نعناع، نان تست مصرف کنید. این مواد کمترین تحریک را در معده ایجاد می‌کنند و معمولا گوارش آنها در این وضعیت آسان تر است. سیر می‌تواند مسمومیت‌های ناشی از مصرف گوشت خام را فورا بر طرف کند بنابراین سعی کنید در انواع سوپ‌های ساده از سیر استفاده کنید.

جدول کلمات متقاطع

حل جدول شماره ۸۲۴

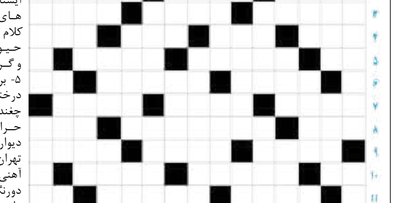

جدول شماره ۸۲۵

:: افقی:

۱- لقبی که به رزوتونین داده اند ۲- باطل کننده- پوست برنج- پرنده افسانه ای کوه قاف ۳- قضاوت- ایستایی- سازمان انرژی های نو ایران ۴- نزول کلام خدا بر پیامبرانش- حیوان نجیب- حرارت و گرما- کری خوانی ۵- برهنه- از انواع پیوند درختان- دردها ۶- شیره چغندر قند- نایسند غیر حرام!- سه کیلوگرم ۷- دیوارقلعه- بازیکن تیم فوتبال صنعت نفت که سابقه عضویت درپرسپولیس تهران را در کارنامه دارد- کاغذ یا پارچه باریک و بلند ۸- گریبان- ورقه آهنی پوشیده با اکسیدروی - ابزار کار داور ۹- قالبین- شعله آتش- لوبیای درونی ۱۰- درون دهان- میوه مربایی- آب پرباران ۱۱- دنباله ی بی همتا- مادر ورزش ها! ۱۲- پیامبر کشتی بان!- شوخی ادبی- پسوند و پیشوند هر دو دارند!- واکنش تکرار شونده عضوی ۱۳- رایضدان یونانی باقضیه ای معروف در هندسه- پرفروغ- هم قدم ۱۴- غذای مجلس عروسی- از وسایل پرواز- سار دهان گشاد! ۱۵- رمان نویس و نمایشنامه نویس موج نو فرانسوی سبک اگزیستانسیالیسم معاصر

:: عمودی:

۱- جزیره کم فروغ ایرانی در خلیج فارس- ایالت فدرال سوئیس ۲- بی شرمی- نزدیک تر- نهنگ دریایی ۳- منتسب به ربه- دوای دردبیمار- صنعتی و درمانی ۷- بیماری سیاه زخم- دبیرکل اسبق غذایی سازمان ملل متحد- مجلل ۸- قربال- اتحاد- نوینده شوخ طبع ایرلندی قرن ۱۹ و ۲۰ میلادی ۹- لامپ دو الکترودی- مکافات- ابزار رسم زاویه قائمه ۱۰- از روزگارش در می آورند!- رفقا و دوستان- موضوع رساله ۱۱- بنیان- بختی از خاک همدان را در بر می گیرد- عبد ۱۲- دلداده رامین- غزال- گودال تنور مانند عمیق- سرشب ۱۳- گله گله- صدمه رساندن- قطره های یخ بسته باران ۱۴- محنت- جوانمردی- الهه شکار یونان باستان ۱۵- ابتدایی- رشته ای ورزشی و ابزار جنگی قدما

روزنامه اقتصادی سیاسی و فرهنگی خراسان شمالی و خراسان رضوی
www.Etefaghyeh.ir
صاحب امتیاز و مدیر مسئول: حبیب یزدان‌پناه
سردبیر: جواد آکاهی
دفتر خراسان شمالی:
خراسان شمالی، بجنورد، بلوار استقلال-نبش چهارراه ارتش
روابط عمومی: ۳۲۲۵۴۱۱ - ۰۵۸
نمابر: ۳۲۲۵۶۷۷ - ۰۵۸
مطالب درج شده در روزنامه الزاما به معنای تایید محتوای آن نمی باشد.
روزنامه اتفاقیه پذیرای مطالب و مقالات شما مخاطبان ارجمند می باشد.
چشم انتظار نظرات، پیشنهادات و انتقادات شما هستیم
سامانه پیام کوتاه: ۳۰۰۰۵۸۴۳

اسرا

برخی انسان‌ها در انجام دادن طاعت و ارتکاب معصیت به آگاهی خدا رجحی نمی‌نهند. از این رو با آنکه می‌دانند عالم محضر خداست، در محضر او معصیت می‌کنند و تمام تلاش‌شان در این خلاصه می‌شود که مردم آنها را نبینند و از کناهشان آگاه نگردند، چنانکه در انجام دادن عمل صالح نیز به آگاهی داشتن خدا و در محضر او بودن قناعت نمی‌کنند و می‌کوشند که به گونه‌ای آن را به سمع و نظر دیگران برسانند و گرفتار ریا و سمعه می‌شوند، در حالی که بر اساس آموزه‌های دینی باید بیش و پیش از هر کسی از خدا و شاهدان اعمال حیا کرد: (لم یعلم بان ا... بری)

امام صادق (ص) فرمودند:

هرکس به پدر و مادر خود به دیده غضب آلود بنگرد در صورتی که آن دو به او ستمی نیز کرده باشند خداوند نماز و عبادات و اعمال خیرش را نپذیرد.

شعر روز

هر روز دلم به زیرباری دگر است
دردیوی من زهر خماری دگر است
من بهر دلی گرم فغانی کیه
یرون زکنایت کو کاری دگر است

ح

ادب فنای مقربان، ج ۶، ص ۸۴

یکشنبه ۱۰ آبان ماه ۱۳۹۴ سال پنجم - شماره ۱۲۲۱ - ۳۰۰ تومان ۱۸ محرم ۱۴۳۷
Vol.5 No.1221 Nov.01.2015
www.etefaghyeh.ir
اتفاقیه روزنامه صبح استان خراسان شمالی خراسان رضوی

میز خبر

بجنورد اذان ظهر: ۱۱:۲۴ غروب آفتاب: ۱۶:۴۲ اذان مغرب: ۱۷:۰۱ اذان صبح فردا: ۰۴:۴۰ طلوع آفتاب: ۰۶:۰۷

داعش مسئولیت سقوط هواپیمای روس را به عهده گرفت

خبرگزاری المیادین اعلام کرد که گروه تکفیری -صهیونیستی داعش مسئولیت ساقط کردن هواپیمای مسافربری روسیه را بر عهده گرفته است. تاکنون این خبر توسط سایر خبرگزاری ها و یا خبرگزاری های وابسته به روسیه تأیید نشده است. شایان ذکر است، یک فروند هواپیمای مسافربری روسیه که از نوع ایرباس ۳۲۱ بود در صحرای سینا مصر سقوط کرد. سازمان هواپیمایی روسیه در این باره گفت: این هواپیما ۲۲۴ خدمه و مسافر داشت و ارتباط با آن در محدوده هوایی قبرس قطع شده بود. بنا بر گزارش های واصله، این هواپیما از فرودگاه شرم الشیخ برخاسته بود که در صحرای سینا سقوط کرد. اما رویترز با انتشار یک خبر فوری اعلام کرد که بررسی های اولیه نشان می دهد که نقص فنی باعث سقوط آن شده است.

پیکر ۳ زائر فاجعه منا پیدا شد

معاون سازمان حج و زیارت از یافتن و شناسایی پیکر سه زائر مفقود شده ایرانی در فاجعه منا خبر داد و گفت: هویت این سه زائر جان‌باخته مشخص شده و آقای رکن‌آبادی همچنان در بین آن‌ها نیست.

حمید محمدی اظهار کرد: با شناسایی پیکر این سه زائر، شمار مفقودشدگان ایرانی به ۳۳ نفر رسید.

به گفته او، این سه زائر دفن نشده بودند و پس از تفحص در سردخانه‌های مکه، پیکر آن‌ها شناسایی شده که اکنون هویت آن‌ها نیز مشخص شده است. «محمدی» بدون آن‌که به اسامی این سه زائر جان‌باخته اشاره کند، عده‌ای را مسئول مرگ تکرده اند توافق، تصمیم حکومت بود

حجت‌الاسلام والمسلمین قدرت‌ا... علیخانی نماینده ادوار مجلس شورای اسلامی گفت: تعجب می‌کنم عده‌ای که خود را مسئول می‌دانند، هنوز نتوانسته‌اند از نظر سیاسی درک کنند که پذیرش توافق تصمیم حکومت بوده است و ساز مخالف می‌زنند و در تریبون‌ها و روزنامه‌هایشان مخالفت می‌کنند. به گزارش نوادیش، علیخانی توافق هسته‌ای را مقدمه زمینه ایجاد اشتغال و رونق کشاورزی و صنعت دانست و افزود: بزرگ‌ترین خدمت دولت به‌ادبیات و حمایت رهبری، انجام توافق هسته‌ای بوده است، اما این امر به معنای این نیست که راه آمریکا به کشور باز شده باشد و البته رهبری هم بارها به آن اشاره کرده‌اند. نماینده مجلس ششم شورای اسلامی با اشاره به اینکه توافق هسته‌ای مورد تایید رهبری است، خاطر نشان کرد: عده‌ای پیش بینی می‌کردند که برجام در مجلس و یا در شورای نگهبان رد خواهد شد اما بعد از تصویب و تایید، مدام تفسیر و تحلیل می‌کنند و علیه آن می‌نویسند.

تصمیم گیرستان برای ترور «رکن آبادی»

مرتضی رکن آبادی برادر سفیر سابق ایران در لبنان با بیان اینکه هیچ خبر جدیدی از وضعیت برادرم در دست نیست، گفت: اطلاعات بنده، رسانه ها و مسئولین کشور همگی در یک سطح قرار دارد. وی ادامه داد: روزهای اول وزیرکشور، سردار نقدی، محمود احمدی نژاد و برخی از مسئولین آمدند و بعد از آن دیگر مسئولی به سراغ ما نیامد. برادر سفیر سابق ایران در لبنان تصریح کرد: شاهد عینی که برادرم را زنده در آمبولانس دیده، از همکارانم پرسیدم و حتی به من گفت که برادرم را به همراه چند نفر دیگر از زائران ایرانی در حالی که زنده بود در آمبولانس قرار داده است و این تنها سرنخی است که از برادرم داریم. رکن آبادی تصریح کرد: اینکه دیده اند برادرم زنده در آمبولانس بوده، برای روز اول فاجعه منا است ولی این مسئله را بازنده‌مدیم روز از فاجعه اعلام کردند. وی درباره روبه شدن برادرش اظهار داشت: هیچ کس نمی تواند در زمان حاضر این مسئله را تایید و یا رد کند؛ ولی همواره روبه شدن برادرم به عنوان یک گمانه مطرح است؛ چرا که سرویس های جاسوسی میساد و عربستان یکی بوده و دست در دست هم کار می کنند. برادر سفیر سابق ایران در لبنان در همین زمینه خاطر نشان کرد: دو سال پیش نیز سرویس های جاسوسی عربستان تصمیم به ترور برادرم گرفتند؛ و به نظرم حال که برادرم در کشور عربستان و در چنگال آنها بوده، طبیعی است که آنها به راحتی از این فرصت نمی گذرند و نهایت استفاده را می کنند.

لطفی که اصلاح طلبان به احمدی نژاد کردند

عباس عبدی در یادداشتی در هفته نامه صدا نوشت: آنچه که درباره شکاف میان اصولگرایان می توان گفت این است که این شکاف پس از سال ۱۳۸۴ و به مرور زیاد شد، شکافی بس عمیق بود. شکاف اگرچه غالب آن تضاد منافعی بود، ولی ریشه‌های فکری و تحلیلی و نیز اجتماعی داشت. اتفاقی که در سال ۱۳۸۸ رخ داد از این نوع بود. بسیج نیرو برای اصلاح‌طلبان چشمگیر بود، ولی به موازات آن، اتحاد و یکپارچگی طرف مقابل را افزایش می‌داد و برخی از نیروهای آن طرف را به سکوت واداشت و بسیاری را هم به حمایت از جناح خود وا نماد آن. در این روش طرفین از هر ابزاری برای دمیدن به این دوقطبی سیاسی استفاده می‌کنند، در نتیجه تمایزات میان اعضای یک قطب از بین می‌رود. تمایزاتی که بسیار هم جدی است. برای نمونه در جبهه اصلاح‌طلبان کسانی قرار گرفتند که به روشنی نگاه به خارج داشتند، نگاهی که هیچ اصلاح‌طلب اصیلی از آن دفاع نمی‌کند. در جناح مقابل هم کار به جایی رسید که عده‌ای از آن اتحاد متاثر شدند و

اتفاقیه

روزنامه صبح استان های خراسان شمالی و خراسان رضوی

پست الکترونیک: etefaghyehrazavi@gmail.com

یکشنبه ۱۰ آبان ماه ۱۳۹۴ | ۳۰۰ تومان | ۱۸ محرم ۱۴۳۷ | سال پنجم - شماره ۱۲۲۱ - مسلسل ۱۳۱۱ - ۱۲ صفحه | Vol.5.No.1221 Nov.01.2015

لاریجانی در دیدار نایب رییس شورای انقلاب یمن:

سعودی یک رژیم شرور در منطقه است

صفحه ۶

واعظی: ممکن است تلگرام فیلتر شود

ادعاهای جالب «بابک زنجانی» در دادگاه دیروز

۱۲

تیترهای امروز

اجساد ۳ تن دیگر از حجاج ایرانی فاجعه منا شناسایی شد
صفحه ۲

بازاری که دیگر سودایی ندارد
صفحه ۳

خطر اعتیاد در کودکان و نوجوانان
صفحه ۴

نوشیدنی خود را در دمای دلخواهتان بنوشید
صفحه ۶

دوربین ME۲۰F-SH برای تصویربرداری در تاریک‌ترین مکان‌ها

صفحه ۵

تیترهای امروز

درآمدزایی کتاب کودک به تصویرسازی آن لطمه می زند
صفحه ۷

چه کسی احمدی نژاد را بوتاکس کرد؟
صفحه ۸

سلفی دزد حرفه‌ای با اموال سرقتی
صفحه ۹

پست اینستاگرامی رحمتی پس از دربی ۸۱
صفحه ۱۰

کلوپ: لیورپول شایسته پیروزی بر چلسی بود

صفحه ۱۱

در فصل رنگ ها برانید ...

شرایط فروش فوری نقدی

تحویل ۲۰ روزه	قیمت
وانت آریسان دوگانه سوز	۲۳،۹۰۰،۰۰۰
پژو ۴۰۵ بنزینی GLX	۲۸،۸۸۲،۰۰۰
پژو ۴۰۵ بنزینی SLX	۳۰،۷۱۷،۰۰۰
پژو ۴۰۵ دوگانه سوز GLX	۳۰،۴۲۰،۰۰۰
پژو ۲۰۶ تیپ ۲	۳۲،۵۱۷،۰۰۰
پژو ۲۰۶ تیپ ۵	۳۶،۶۹۳،۰۰۰
پژو ۲۰۶ صندوقدار V۸	۳۷،۲۳۲،۰۰۰
سمند LX-EF۷ پایه گازسوز	۳۱،۲۷۸،۰۰۰
سمند LX-EF۷ بنزینی مالتی پلکس	۳۰،۲۴۴،۰۰۰
سمند LX-EF۷ بنزینی	۲۹،۹۷۴،۰۰۰
سمند LX سال بنزینی	۳۰،۱۳۴،۰۰۰
سورن ELX با موتور EF۷	۳۶،۷۴۵،۰۰۰
رانا LX	۳۳،۲۳۳،۰۰۰
• سوزوکی گرندویتارا اتوماتیک ۲۴۰۰	۱۳۵،۲۳۲،۰۰۰
• سوزوکی گرند ویتارا دستی ۲۴۰۰	۱۲۹،۰۱۰،۰۰۰
دنا	۴۲،۳۹۳،۰۰۰
• تندر ۹۰ اتوماتیک	۴۷،۱۹۶،۰۰۰
• تندر پیکاپ	۳۵،۲۸۲،۰۰۰

کلیه قیمت ها به تومان است.

• سوزوکی دارای کارت هدیه به ارزش ۱۵ میلیون ریال، و تندر اتوماتیک و تندر پیکاپ کارت هدیه ۸ میلیون ریال است.

شرایط فروش نقدی و اقساطی

تحویل ۲۰ و ۳۰ روزه	قیمت نقدی	پیش پرداخت	الباقی	مبلغ چک ها
وانت آریسان دوگانه سوز	۲۳،۹۰۰،۹۰۰	۱۲،۰۰۰،۰۰۰	۴ چک ۵ ماهه	۳،۶۹۳،۰۰۰
	۲۳،۹۰۰،۹۰۰	۱۰،۰۰۰،۰۰۰	۴ چک ۶ ماهه	۴،۴۹۴،۰۰۰
پژو ۴۰۵ بنزینی GLX	۲۸،۸۸۲،۷۰۰	۱۴،۸۰۰،۰۰۰	۵ چک ۴ ماهه	۳،۴۷۰،۰۰۰
	۲۸،۸۸۲،۷۰۰	۱۸،۵۰۰،۰۰۰	۴ چک ۳ ماهه	۳،۰۷۸،۰۰۰
پژو ۴۰۵ دوگانه سوز GLX	۳۰،۴۲۰،۵۰۰	۲۰،۰۰۰،۰۰۰	۶ چک ۳ ماهه	۲،۲۰۰،۰۰۰
پژو ۲۰۶ تیپ ۲	۳۲،۵۱۷،۴۰۰	۲۱،۷۰۰،۰۰۰	۶ چک ۳ ماهه	۲،۲۸۴،۰۰۰
پژو ۲۰۶ تیپ ۵	۳۶،۶۹۳،۳۰۰	۱۸،۷۰۰،۰۰۰	۵ چک ۴ ماهه	۴،۴۳۵،۰۰۰
	۳۶،۶۹۳،۳۰۰	۲۰،۵۰۰،۰۰۰	۴ چک ۳ ماهه	۴،۷۴۱،۰۰۰
پژو ۲۰۶ صندوقدار V۸	۳۷،۲۳۲،۹۰۰	۱۹،۰۰۰،۰۰۰	۵ چک ۴ ماهه	۴،۴۹۲،۰۰۰
	۳۷،۲۳۲،۹۰۰	۲۰،۵۰۰،۰۰۰	۴ چک ۳ ماهه	۴،۹۹۲،۰۰۰
سمند LX-EF۷ پایه گازسوز	۳۱،۲۷۸،۰۰۰	۲۰،۵۵۰،۰۰۰	۶ چک ۳ ماهه	۲،۲۲۷،۰۰۰
سمند LX-EF۷ مالتی پلکس	۳۰،۲۴۴،۷۰۰	۱۵،۴۰۰،۰۰۰	۵ چک ۴ ماهه	۳،۶۵۹،۰۰۰
سمند LX-EF۷ بنزینی	۲۹،۹۷۴،۷۰۰	۱۹،۶۸۰،۰۰۰	۶ چک ۳ ماهه	۲،۱۰۱،۰۰۰
سمند LX سال بنزینی	۳۰،۱۳۴،۵۰۰	۱۵،۳۶۰،۰۰۰	۵ چک ۴ ماهه	۳،۶۴۳،۰۰۰
	۳۰،۱۳۴،۵۰۰	۱۹،۷۵۰،۰۰۰	۴ چک ۳ ماهه	۳،۰۷۹،۰۰۰
رانا LX	۳۳،۲۳۲،۹۰۰	۱۷،۳۰۰،۰۰۰	۶ چک ۴ ماهه	۳،۴۴۴،۰۰۰
سوزوکی گرند ویتارا اتوماتیک ۲۴۰۰	۱۳۵،۲۳۲،۹۰۰	۶۹،۱۵۲،۰۰۰	۵ چک ۶ ماهه	۱۶،۹۳۵،۰۰۰
	۱۳۵،۲۳۲،۹۰۰	۶۷،۶۱۶،۴۵۰	۶ چک ۴ ماهه	۱۲،۸۹۹،۰۰۰
سوزوکی گرند ویتارا دستی ۲۴۰۰	۱۲۹،۰۱۰،۶۰۰	۶۵،۹۷۶،۰۰۰	۵ چک ۶ ماهه	۱۲،۱۵۶،۰۰۰
	۱۲۹،۰۱۰،۶۰۰	۶۴،۵۰۵،۳۰۰	۶ چک ۴ ماهه	۱۲،۲۹۵،۰۰۰
دنا	۴۲،۳۹۳،۳۰۰	۲۱،۶۷۰،۰۰۰	۶ چک ۴ ماهه	۴،۴۰۲،۰۰۰
	۴۲،۳۹۳،۳۰۰	۲۱،۶۷۰،۰۰۰	۶ چک ۴ ماهه	۴،۴۰۲،۰۰۰
تندر پیکاپ	۳۵،۲۸۲،۶۰۰	۱۷،۶۴۰،۰۰۰	۴ چک ۶ ماهه	۵،۲۲۱،۰۰۰
تندر ۹۰ اتوماتیک	۴۷،۱۹۶،۵۰۰	۲۸،۰۰۰،۰۰۰	۶ چک ۴ ماهه	۳،۸۰۰،۰۰۰
	۴۷،۱۹۶،۵۰۰	۲۴،۰۰۰،۰۰۰	۶ چک ۴ ماهه	۴،۷۰۰،۰۰۰

شرایط پیش فروش عادی با امکان صلح در صلح

شرح خودرو	پیش فروش یک ودیعه ای تحویل بهمن ۹۴	پیش فروش دو ودیعه ای تحویل اسفند ۹۴		ماه انتشار	سود مشارکت	سود اعتبار ای
	مبلغ ودیعه	مبلغ ودیعه اول	مبلغ ودیعه دوم با موعد پرداخت ۱۰ الی ۲۰ دی ۹۴			
وانت آریسان دوگانه سوز	۱۲،۰۰۰،۰۰۰	۱۰،۰۰۰،۰۰۰	۲،۰۰۰،۰۰۰	پس از صدور دعوتنامه تعیین می گردد	٪۲۶	٪۲۳
پژو ۲۰۶ تیپ ۲	۱۶،۰۰۰،۰۰۰	۱۲،۰۰۰،۰۰۰	۴،۰۰۰،۰۰۰			
پژو ۲۰۶ تیپ ۵	۱۸،۰۰۰،۰۰۰	۱۴،۰۰۰،۰۰۰	۴،۰۰۰،۰۰۰		٪۲۷	٪۲۴
پژو ۲۰۶ صندوقدار V۸	۱۹،۰۰۰،۰۰۰	۱۵،۰۰۰،۰۰۰	۴،۰۰۰،۰۰۰			
پژو ۴۰۵ بنزینی GLX	۱۵،۰۰۰،۰۰۰	۱۲،۰۰۰،۰۰۰	۳،۰۰۰،۰۰۰		٪۲۶	٪۲۳
پژو ۴۰۵ دوگانه سوز GLX	۱۶،۰۰۰،۰۰۰	۱۳،۰۰۰،۰۰۰	۳،۰۰۰،۰۰۰		٪۲۶	
پژو ۴۰۵ بنزینی SLX	۱۷،۰۰۰،۰۰۰	۱۳،۰۰۰،۰۰۰	۴،۰۰۰،۰۰۰		٪۲۵	٪۲۳
سمند LX-EF۷ پایه گازسوز	۱۶،۰۰۰،۰۰۰	۱۳،۰۰۰،۰۰۰	۳،۰۰۰،۰۰۰		٪۲۷	٪۲۴
سمند سمند LX-EF۷ بنزینی	۱۵،۰۰۰،۰۰۰	۱۲،۰۰۰،۰۰۰	۳،۰۰۰،۰۰۰		٪۲۷	٪۲۴
سمند LX سال بنزینی	۱۶،۰۰۰،۰۰۰	۱۳،۰۰۰،۰۰۰	۳،۰۰۰،۰۰۰		٪۲۶	٪۲۳
سورن ELX جدید با موتور EF۷	۱۹،۰۰۰،۰۰۰	۱۵،۰۰۰،۰۰۰	۴،۰۰۰،۰۰۰		٪۲۷	٪۲۴
پژو پارس LX با موتور TU۵	۲۲،۰۰۰،۰۰۰	۱۷،۰۰۰،۰۰۰	۵،۰۰۰،۰۰۰		٪۲۴	٪۲۳
پژو پارس سال	۱۹،۰۰۰،۰۰۰	۱۵،۰۰۰،۰۰۰	۴،۰۰۰،۰۰۰		٪۲۵	٪۲۳
پژو پارس سال دوگانه سوز	۱۹،۰۰۰،۰۰۰	۱۵،۰۰۰،۰۰۰	۴،۰۰۰،۰۰۰		٪۲۵	٪۲۳
دنا	۲۳،۰۰۰،۰۰۰	۱۹،۰۰۰،۰۰۰	۵،۰۰۰،۰۰۰		٪۲۵	٪۲۳
تندر دستی E۲	۲۰،۰۰۰،۰۰۰	۱۴،۰۰۰،۰۰۰	۶،۰۰۰،۰۰۰		٪۲۴	٪۲۳
تندر اتوماتیک E۲	۲۳،۰۰۰،۰۰۰	۱۶،۰۰۰،۰۰۰	۷،۰۰۰،۰۰۰		٪۲۵	٪۲۳

شرایط فروش گروهی با امکان صلح در صلح

نوع محصول	مبلغ پیش پرداخت	تحویل	سود مشارکت	سود اعتبار ای
گروه پارس	۱۷،۰۰۰،۰۰۰	بهمن اسفند	۲۵٪	۲۳٪
گروه ۴۰۵	۱۵،۰۰۰،۰۰۰	بهمن اسفند	۲۶٪	۲۳٪

مبلغ مابه التفاوت پس از صدور دعوتنامه

شرایط پیش فروش پلکانی چهار مرحله ای با امکان صلح در صلح

تحویل ۱۲ ماهه	مرحله اول زمان ثبت نام	مرحله دوم بهمن ۹۴	مرحله سوم اردیبهشت ۹۵	مرحله چهارم مرداد ۹۵	موعد تحویل مهر ۹۵	سود مشارکت تحویل ۱۲ ماهه	سود اعتبار ای تحویل ۱۲ ماهه
تحویل ۸ ماهه	مرحله اول زمان ثبت نام	مرحله دوم دی ۹۴	مرحله سوم اسفند ۹۴	مرحله چهارم اردیبهشت ۹۵	موعد تحویل مرداد ۹۵	سود مشارکت تحویل ۸ ماهه	سود اعتبار ای تحویل ۸ ماهه
خانواده پژو ۲۰۶ هاچ بک	۶،۰۰۰،۰۰۰	۵،۰۰۰،۰۰۰	۴،۰۰۰،۰۰۰	۳،۰۰۰،۰۰۰	مبلغ مابه التفاوت پس از صدور دعوتنامه	٪۲۷	٪۲۳	٪۲۸	٪۲۴
خانواده پژو ۲۰۶ صندوقدار	۶،۰۰۰،۰۰۰	۵،۰۰۰،۰۰۰	۴،۰۰۰،۰۰۰	۳،۰۰۰،۰۰۰		٪۲۷	٪۲۳	٪۲۸	٪۲۴
خانواده پژو ۴۰۵	۶،۰۰۰،۰۰۰	۵،۰۰۰،۰۰۰	۴،۰۰۰،۰۰۰	۳،۰۰۰،۰۰۰		٪۲۶	٪۲۳	٪۲۷	٪۲۴
خانواده سمند	۶،۰۰۰،۰۰۰	۵،۰۰۰،۰۰۰	۴،۰۰۰،۰۰۰	۳،۰۰۰،۰۰۰		٪۲۶	٪۲۳	٪۲۷	٪۲۴
خانواده پژو پارس	۱۰،۰۰۰،۰۰۰	۵،۰۰۰،۰۰۰	۴،۰۰۰،۰۰۰	۳،۰۰۰،۰۰۰		٪۲۵	٪۲۳	٪۲۶	٪۲۳
خانواده رانا	۶،۰۰۰،۰۰۰	۵،۰۰۰،۰۰۰	۴،۰۰۰،۰۰۰	۳،۰۰۰،۰۰۰		٪۲۸	٪۲۳	٪۲۸	٪۲۴
خانواده دنا	۱۰،۰۰۰،۰۰۰	۵،۰۰۰،۰۰۰	۴،۰۰۰،۰۰۰	۳،۰۰۰،۰۰۰		٪۲۵	٪۲۳	٪۲۶	٪۲۳

مراکز فروش ایران خودرو ۰۹۶۴۴۰

www.ikco.ir

راه تو را می‌خواند...

شرایط فروش متنوع آبان ماه محصولات ایران خودرو

جهت اطلاع از شرایط فروش متنوع محصولات ایران خودرو به نمایندگی های مجاز ایران خودرو و یا وب سایت فروش اینترنتی ikco.iranecar.com مراجعه فرمایید.
آخرین اخبار ایران خودرو را در سایت www.ikcopress.ir بخوانید

اجساد ۳ تن دیگر از حجاج ایرانی فاجعه منا شناسایی شد

رییس سازمان حج و زیارت از شناسایی سه تن از اجساد حجاج ایرانی فاجعه منا درعربستان خبر داد.

سعید اوحدی در گفت وگو با ایرنا، افزود: با تلاش و پیگیری های به عمل آمده توسط تیم های پزشکی ایران و با همکاری مسئولان عربستان سعودی اجساد سه تن دیگر ازحجاج ایرانی فاجعه منا درعربستان شناسایی شد.

وی با تاکید بر اینکه وضعیت شناسایی ۳۳ تن دیگر ازحجاج کشته شده فاجعه منا در دست پیگیری است، اظهارکرد: در صورت آماده شدن ویژای پزشکان سازمان پزشکی قانونی کشورمان برای سفر به عربستان سعودی کار شناسایی و انجام آزمایشات دی ان ای گرفته شده از خانواده های بازماندگان برای شناسایی اجساد با سرعت انجام خواهد شد.

وی با اشاره به سفر امروز یکشنبه (۱۰ آبان) خود به عربستان برای پیگیری جدی ترکار شناسایی اجساد حجاج باقی مانده و دیگر مسایل مربوطه گفت: به همین منظور راس ساعت یازده صبح روز دوشنبه یازدهم آبان ماه جلسه مشترک ایران و عربستان سعودی به مسئولیت کنسولگری ایران در جده به احتمال زیاد در مکه برگزار می شود.

امسال ۶۴ هزار تن زائر ایرانی برای انجام مناسک حج راهی عربستان سعودی شدند که در فاجعه منا ۶۴۴ تن از حجاج ایرانی جان خود را به دلیل بی تدبیر پلیس عربستان از دست دادند.

سکه و ارز

جدول قیمت سکه و ارز در روز شنبه

به گزارش مهر، نرخ فروش هر قطعه سکه تمام بهار طرح جدید دیروز شنبه در بازار ۹۲۳ هزارتومان، طرح قدیم ۹۳۱ هزار تومان، نیم سکه ۴۷۲ هزار تومان، ربع سکه ۲۵۰ هزار تومان و سکه گرمی ۱۶۸ هزار تومان اعلام شد. همچنین نرخ هر گرم طلای زرد ۱۸ عیار در بازار داخلی ۹۵ هزار و ۳۹۰ تومان و نرخ هر اونس طلا در بازارهای جهانی ۱۱۴۲ دلار است.

در همین حال، صرافان بازار ارز نرخ هر دلار آزاد را برای فروش ۳۴۹۲ تومان، هر یورو را ۳۸۶۷ تومان، هر پوند را ۵۳۸۰ تومان، لیر ترکیه ۱۲۲۰ تومان و درهم امارات را ۹۵۳ تومان اعلام کردند.

طلا و سکه	قیمت (تومان)
تمام طرح جدید	۹۳۳۰۰۰
تمام طرح قدیم	۹۳۱۰۰۰
نیم سکه	۴۷۲۰۰۰
ربع سکه	۲۵۰۰۰۰
سکه گرمی	۱۶۸۰۰۰
طلای ۱۸ عیار	۹۵۳۹۰
نوع ارز	قیمت (تومان)
دلار	۳۴۹۲
یورو	۳۸۶۷
پوند	۵۳۸۰
درهم	۹۵۳
لیرترکیه	۱۲۲۰

اتفاقیه
روزنامه
زبان گویای مردم
قویترین و فراگیرترین رسانه مطبوعاتی در استان
تنها روزنامه غیر دولتی استان

::: خبر :::

دبیر اتاق تعاون خراسان رضوی در گفت‌وگو با اتفاقیه:

خراسان رضوی رتبه نخست تشکیل تعاونی را در کشور به خود اختصاص داد

دبیر اتاق تعاون خراسان رضوی گفت: خراسان رضوی رتبه نخست تشکیل تعاونی در کشور را در ۶ ماهه نخست امسال به خود اختصاص داده است.

ناصر توکلیان فر در گفت‌وگو با خبرنگار اتفاقیه در مشهد، اظهار داشت: در این بازه زمانی تعداد تعاونی‌های تشکیل شده در خراسان رضوی ۱۷۹ عدد بوده و این در حالی است که تعداد کل تعاونی‌های تشکیل شده در کشور ۳۲۶ عدد بوده است.

وی تصریح کرد: تعداد کل فرصت‌های شغلی به وجود آمده در بخش تعاونی در کشور ۵۲۸۹ بوده و ۴۸۲۶ نفر به وطر مستقیم در این تعاونی‌ها فعالیت دارند.

دبیر اتاق تعاون خراسان رضوی با بیان اینکه متوسط افراد فعال در هر تعاونی بین ۱۵ تا ۱۷ نفر است، تصریح کرد: در خراسان رضوی از تعداد تعاونی‌ها به ثبت رسیده ۸۵ عدد مربوط به بخش خدمات، ۴۶ شرکت مربوط به حوزه کشاورزی، ۲۰ تعاونی مربوط به بخش معدن و مابقی آن‌ها در گرایش‌های معدنی، حمل و نقل، عمرانبریال مسکن، چند منظوره و فرش دستباف بوده است.

توکلیان فر در ارتباط با دستور کارهای اتاق تعاون خراسان رضوی، بیان کرد: این اتاق برای فعال‌تر کردن بخش تعاونی در خراسان رضوی علاوه بر ثبت و حل مشکلات تعاونی‌ها در بخش آموزش تعاونگران نیز ورود پیدا کرده است.

وی افزود: این اتاق از ابتدای امسال تاکنون به ۶۴ پرونده حقوقی در حوزه تعاون رسیدگی کرده و ۱۶ درصد رو و تمدید کارت‌های بازرگانی در این اتاق انجام شده است.

دبیر اتاق تعاون خراسان رضوی ادامه داد: همچنین ۲۵۷۶ نفر ساعت از ابتدای امسال تا کنون آموزش‌های مربوط به بخش تعاون در اتاق تعاون خراسان رضوی را به انجام رسانده است.

پیکر "محمدرضا حاجتمند" از جان باختگان فاجعه منا شناسایی شد

بردار مرحوم حاجتمند گفت: پیکر مهاجر الی ا.... محمد رضا حاجتمند از جان باختگان فاجعه منا شناسایی شد.

هادی حاجتمند در گفت‌وگو با تسنیم اظهار داشت: پیکر مهاجر الی ا.... محمد رضا حاجتمند سه روز قبل در مکه شناسایی شده است و منتظر بازگشت پیکر ایشان به مشهد هستیم.

وی بیان کرد: ایشان معاون یکی از کاروان‌های اعزامی به مکه و مدینه منوره بودند و هنوز زمان دقیقی برای بازگشت پیکر ایشان به ما اعلام نشده است.

به گزارش تسنیم، محمد رضا حاجتمند مدیر بازرسی اداره کل آموزش و پرورش خراسان رضوی بوده است.

لاریجانی در دیدار نایب رییس شورای انقلاب یمن:

سعودی یک رژیم شرور در منطقه است

رییس مجلس گفت: سعودی یک رژیم شرور در منطقه است و اطمینان داریم که ملت یمن پیروز این جنگ نابرابر خواهد بود.

به گزارش تسنیم، علی لاریجانی رییس مجلس شورای اسلامی در دیدار هیئت اعزامی از یمن، گفت: مجاهدت‌های شما در یمن مورد پشتیبانی جمهوری اسلامی ایران است و کشور شما در چشم ملت ایران، ملتی مظلوم اما رشیدهار است.

وی با اشاره به گزارش‌های واصله از یمن، تصریح کرد: شواهد نشان می‌دهد که رژیم سعودی جنایت‌های زیادی در یمن انجام داده که باعث تخریب زیرساخت‌ها و شهید و مجروح شدن هزاران انسان بی‌گناه شده است.

رییس مجلس خاطرنشان کرد: ما کمتر در تاریخ منطقه چنین جنایاتی را سراغ داریم و این نشان می‌دهد که رژیم سعودی یک رژیم شرور در منطقه است و البته ما اطمینان داریم که ملت یمن پیروز این جنگ نابرابر خواهد بود.

لاریجانی افزود: ما مستمرا با کشورهایی که در ارتباط هستیم، موضوع یمن را پیگیری می‌کنیم.

وی گفت: هر چند برخی از کشورها هنوز به درجه اهمیت این موضوع به حد کافی واقف نیستند، اما گزارش‌های شما می‌تواند باعث افشاگری تجاوزها و جنایت‌هایی باشد که بر ملت یمن در این ۸ ماه رفته است.

لاریجانی خاطرنشان کرد: یمن و ملت آن برای ما اهمیت زیادی دارد و مطمئن باشید که مسائل یمن دغدغه مستمر جمهوری اسلامی ایران است و حل مسئله یمن از نظر سیاسی اولویت اصلی ماست.

وی در پایان اظهار داشت: یمن در مذاکرات سیاسی موضع داهیانه‌ای داشت و عملاً معادلات متجاوزترین را بر هم زد و این مسئله باعث تقویت موقعیت یمن در میان کشورهای اروپایی شد.

همچنین در این دیدار، "تالف‌القانص" نایب رییس شورای عالی انقلاب یمن و هیئت همراه به بیان نقطه نظرات خود پرداختند.

وی گفت: مردم یمن مواضع جمهوری اسلامی ایران را هرگز فراموش نمی‌کنند و ایران نزدیکترین کشور به ما است.

نایب رییس شورای عالی انقلاب یمن، افزود: البته ما دیدارهای دیپلماتیک دیگری با برخی از کشورها داشته‌ایم اما ایران از نزدیکترین کشور به خود می‌دانیم.

تالف‌القانص گفت: یکی از معضلات اساسی مردم در یمن، نبود امکانات درونی و تجهیزات پزشکی است، حتی بیمارستان پزشکان بدون مرز هم توسط متجاوزین بمباران شده است و ما امکان درمان مجروحان را نداریم.

وی از رییس مجلس درخواست کرد تا زمینه انتقال مجروحان به ایران و دریافت کمک‌های پزشکی فراهم شود.

نایب رییس شورای عالی انقلاب یمن در ادامه، خاطرنشان کرد: حضور عربستان سعودی موجب مسائل درهاوری در منطقه شده است و ما به نیابت از کل منطقه در جنگ با آنها هستیم.

وی گفت: در ظاهر جنگ عربستان سعودی با یمن به دلیل مشروعیت بخشیدن به حکومت منصور هادی رییس‌جمهور مخلوع و فراری یمن بوده است، اما در واقع این جنگ به دلیل روحیه سلطه‌طلبی عربستان سعودی بوده است که می‌خواهد یمن زیر سلطه آنان باشد.

تالف‌القانص اظهار داشت: انقلاب مردم یمن را به کودتا تعبیر کردند و به این بهانه به سرکوب مردم بی گناه پرداختند اما ملت یمن هستند که با حمایت‌های کشورهای دوست، یمن را گورستان سعودی‌ها خواهیم کرد.

وی در پایان خاطرنشان کرد: عربستان سعودی با پول کلانی که در اختیار دارد به دنبال کسب اعتبار در سطح بین‌المللی است اما به غیر از پول، چیز دیگری در اختیار ندارد و امیدواریم تمامی کشورهای دنیا این مسئله را درک کنند و به متجاوزین بها ندهند.

واعظی: ممکن است تلگرام فیلتر شود

وزیر ارتباطات در پاسخ به پرسشی در مورد محتوای مستهجن تلگرم گفت: اگر کانال‌های غیراخلاقی تلگرام آنطور که شما می‌گویید بسته نشده باشد ممکن است خود ما به عنوان دولت نگذاریم که این شبکه در ایران ادامه فعالیت دهد.

به‌گزارش تسنیم، محمود واعظی وزیر ارتباطات و فناوری اطلاعات در حاشیه رونمایی چندباره از موتور جستجوی بومی پارس‌جو در ارتباط با دلیل این رونمایی که پیش از این هم انجام شده بود گفت: مسئولان این موتور جستجو ۱۰ سال است که روی این پروژه کار می‌کنند و اکنون توانسته‌اند پارس‌جو را به نسخه پنجم برسانند و ۱۵ سرویس جدید برای آن تعریف کنند.

وی عنوان کرد: موتور جستجوی بومی مکمل شبکه ملی اطلاعات است و با بروزرسانی این موتور اکنون قابلیت جستجوی یک میلیارد صفحه مرتبط با خط و زبان فارسی وجود دارد. با این بهره‌برداری دنبال این هستیم تا نیازمندی‌های مردم را با سرعت و کیفیت بالا جوابگو باشیم و این به هیچ عنوان به معنای محدودیت در فعالیت موتورهای جستجوی بین‌المللی نظیر گوگل و یاهو نیست و مردم می‌توانند اگر نیاز به محتوای خارج از کشور داشتند همچون حال حاضر از این موتورها استفاده کنند.

وزیر ارتباطات در پاسخ به این سوال که اگر پارسی‌جو نسخه‌های بعدی خود را ارائه دهد باز برای آن مراسم رونمایی می‌گذارید، گفت: این کار ما برای ارج نهادن به تولید داخلی و تشکر و قدردانی از مسئولان و دست‌اندرکاران آن است و بنابراین اینکه بر ارتقاء چشم‌گیر و افزایش قابلیت‌های این موتور جستجو مراسمی اینچنینی برگزار شود چندان عجیب نیست.

واعظی در پاسخ به این سوال که دلیل غیبت وزرای دولت در جلسه کارگروه تعیین مصادیق محتوای مجرمانه برای بررسی فیلترینگ تلگرام چه بود، گفت: حتما زمانش وقتی بوده که این افراد حضور نداشته‌اند یا درگیر کاری بوده‌اند.

وی در ارتباط با سفر چند روزگذشته‌اش به عراق برای تسهیل ارتباطات زائران اربعین حسینی گفت: ارتباطات میان ایران و عراق هم به شیوه صوت و دیتا است که پیش از این از طریق اروپا صورت می‌گرفت و تلاش کردیم این ارتباطات را به شکل مستقیم به‌گونه‌ای که از طریق فیبر نوری انجام شود داشته باشیم و البته تست این موضوع را هم انجام دادیم و به نظر می‌رسد که چنین اقدامی باعث رشد کیفیت ارتباطات ایران با عراق شود.

وزیر ارتباطات افزود: این کشور بازار خوبی برای حضور بخش خصوصی ایران دارد. در راستای این تفاهمات رایزنی‌هایی را نیز از سال گذشته در کارگروه نظارت بر ارتباطات اربعین با دو اپراتور عراقی داشته‌ایم تا هر کمکی که از دستمان بر می‌آید برای ارتقاء کیفیت داشته باشیم.

گزارش اتفاقیه از چالش‌های موجود در حوزه مسکن خراسان رضوی:

بـازاری که دیگر سودایی نـدارد

اتفاقیه/ شهرزاد حسینی: یکی از معضلاتی که هم اکنون در خراسان رضوی وجود دارد رکود بسیار شدیدی است که در حوزه مسکن وجود دارد و هر روز نیز بر آن افزوده می‌شود.

به گزارش اتفاقیه، در برخی از آمارها آورده شده که رکود بازار ساختمان در خراسان رضوی به ویژه در شهر مشهد بیش از سایر نقاط کشور است که باید به آن رسیدگی شود.

صنعت ساختمان از دسته مشاغلی است که با ارتباط پسین و پیشین اقتصادی آن بسیار بالاست علاوه بر ۳۰۰ شغلی که به صورت مستقیم با این صنعت در ارتباط هستند، تعداد زیادی از صنایع نیز به این بازار وابستگی دارند به عنوان مثال بخش زیادی از رکودی که هم اکنون در بخش معدن خراسان رضوی دیده می‌شود به علت رکود در بازار مسکن است و تمام افرادی که در این حوزه مشغول به کار بوده و یا صنایعی که موادی مانند سیمان، میلگرد و ... را تولید می‌کنند نیز دچار رکود شده‌اند لذا اهمیت توجه به این بازار بسیار زیاد است.

همچنین باید در نظر داشت که به تعبیری رکودی که هم اکنون در بازار مسکن وجود دارد به مثابه آرامش قبل از طوفان وجود و پس از چند سال تمام نیازهایی که در این چند سالم وجود داشته و به آن پاسخی داده نشده طغیان کرده و در نتیجه بازار با یک جهش قیمتی که قطعاً برای مردم مشکلات زیادی را به لحاظ اقتصادی به وجود می‌آورد؛ همراه می‌شود.

در این حوزه گزارشی تهیه شده که مشروح آن را در زیر می‌خوانید:

رکود بی سابقه در شهر مشهد

عضو شورای مرکزی نظام مهندسی کشور در این زمینه می‌گوید: تعداد پروانه‌های صادر شده در شهر مشهد امسال نسبت به دوران شکوفایی ساختمان سازی در این شهر حدود یک هفتم شده است.

محمدرضا اسماعیلی مهندس مدیر: یکی از دلایل کاهش میزان پروانه‌ها سیاستی است که شهرداری در این زمینه در نظر گرفته و گرفتن جریمه‌های بالا در این حوزه توانسته رکود این بخش را افزایش دهد.

وی با تأکید بر اینکه رکود در بازار صنعت، رکود در بسیاری از زمینه‌های فعالیتی را به همراه دارد، تصریح می‌کند: در واقع رکود در بخش ساختمان می‌تواند رکود در ۳۰۰ حوزه مرتبط با آن را به همراه داشته باشد.

تا ایده آل فاصله داریم

دبیر انجمن انبوه سازان خراسان رضوی نیز در زمینه با اظهار ناراحتی از رکود موجود در بازار ساختمان می‌گوید: هم اکنون سالانه حدود ۶۰۰ هزار واحد مسکونی در کشور تولید می‌شود که حدود ۴۰ درصد از نیاز واقعی را پاسخ می‌دهد.

نعمت ا... ظریف اظهار می‌کند: در این حوزه اقدامات زیادی باید به انجام برسد که یکی از آن‌ها تحریک آن بازار است که سوداوری را برای پیمانکاران به همراه داشته باشد.

وی بیان می‌کند: اگر نیاز سالانه که حدود ۱ میلیون و ۵۰۰ هزار واحد اعلام شده توسط پیمانکاران مرتفع نشود در سال‌های پیش رو چهش بزرگی در این بازار پدید می‌آید که چالش‌های زیادی را به همراه دارد.

دبیر انجمن انبوه سازان خراسان رضوی میزان جمعیت بدون مسکن در کشور را حدود ۷ درصد اعلام کرده و می‌افزاید: همچنین با توجه به نرخ استهلاک بین ۲ تا ۲،۵ درصدی که ساختمان‌ها در کشور دارند باید تلاش بیشتری برای رسیدن به نقطه سر به سری انجام داد که با وجود این رکود هنوز فاصله زیادی تا آن نقطه وجود دارد.

با توجه به گفته‌های ارائه شده باید موضوع رکود در بازار مسکن بیش از پیش جدی گرفته شود زیرا برخی از رکودهایی که در بازار مشاهده می‌شود ناشی از همین چالش است که به ظاهر در خراسان رضوی جدی‌تر از سایر نقاط کشور است.

رکود در این بخش از این حیث در خراسان رضوی نمود بیشتری دارد که خیل عظیمی از افرادی که به شهر مشهد وارد می‌شوند جویای اقامتگاه هستند و تعداد این افراد هم روز به روز افزایش پیدا می‌کند و لذا در شهر مشهد رکود بازار مسکن بیشتر دیده شده و باید بتوان برای چاره اندیشی کرد.

همچنین با توجه به انبوه جمعیتی که هر روز به شهر مشهد به عنوان مهاجر وارد می‌شوند رکود در بخش معدن می‌تواند به دامن زدن به موضوع حاشیه شهر کمک کرده و مشکلات زیادی را در این بخش به وجود بیاورد زیرا نیاز مسکن این افراد که در بخش‌های حاشیه‌ای ساکن هستند تمام نمی‌شود و لذا با توجه به رکود موجود در بازار مسکن ساخت و ساز در این بخش بیش از پیش کاهش یافته و هر روز شاهد سر برافراشتن اقامتگاه‌های غیر رسمی در شهر مشهد هستیم.

۱۰۰ هزار میلیارد ریال سرمایه‌گذاری در حوزه صنعت فولاد سنگان

استاندار خراسان رضوی گفت: حدود ۱۰۰ هزار میلیارد ریال سرمایه‌گذاری درحوزه صنعت فولاد منطقه سنگان انجام می‌شود.

به نقل از اداره کل روابط عمومی استانداری خراسان رضوی، علیرضا رشیدیان در جلسه کمیته فولاد استان با هدف بررسی مشکلات معادن سنگان خواف برگزار شد، اظهار داشت: منطقه سنگان خواف به عنوان عسلویه معدنی شرق کشور است.

استاندار خراسان رضوی افزود: برآورد قطعی ذخیره موادمعدنی در منطقه سنگان خواف یک میلیارد و ۲۰۰ میلیون تن است و در همین چارچوب ۱۵ هزار اشتغال مستقیم و براساس پیش بینی، حدود ۱۰۰ هزار میلیارد ریال سرمایه‌گذاری در حوزه صنعت فولاد منطقه سنگان انجام می‌شود.

استاندار خراسان رضوی با اشاره به چشم‌انداز تولید ۱۷،۵ میلیون تن کنسانتره و ۱۵ میلیون تن گندله در منطقه سنگان خواف گفت: برای تحقق این مهم در دوره بهره برداری نیاز به سالانه ۲۲ میلیون لیتر آب، ۲۷۵ میلیون مترمکعب گاز و ۲۸۵ مگاوات برق است که باید از هم‌اکنون برای تأمین آن برنامه‌ریزی کرد.

رشیدیان به ایجاد کنسرسیومی به‌منظور پیگیری و تحقق مطالبات سرمایه‌گذاران در منطقه سنگان اشاره و بیان کرد: از این طریق می‌توان برای تسریع در رفع مشکلات سرمایه‌گذاران اقدام کرد.

وی با تاکید بر ضرورت ایجاد خوشه تولید فولاد به عنوان یکی از راهبردهای مهم توسعه خراسان رضوی افزود: با توجه به گسترش روزافزون تولیدات دانش بنیان در حوزه فولاد باید برنامه‌ریزی‌ها در این جهت و با هدف پرهیز از خام فروشی باشد.

استاندار خراسان رضوی گفت: با ایجاد زنجیره ارزش در صنعت فولاد می‌توان ارزش افزوده در خور توجهی را به اقتصاد این استان تزریق کرد.

جزئیات سوءاستفاده کلان بانکی

انتشار جزئیات تازه از سوءاستفاده کلان مالی در نظام بانکی نشان می دهد که با هنرنمایی گام به گام سربازان گمنام امام زمان (عج) برداشت حدود ۸۴۰ میلیارد تومانی از حساب‌های بانکی ناکام مانده است.

خبرگزاری مهر، هفته گذشته یک خبر خیلی مهم در لابه‌لای اخبار مربوط به تداوم واکنش‌ها به نامه مشترک چهار وزیر اقتصاد، صنعت، کار و دفاع به رییس جمهور درباره اوضاع اقتصادی گم شد؛ اتفاق نادری که در نهایت با اقدام به موقع سربازان گمنام امام زمان (عج)، حراست بانک ملی ایران و قوه قضائیه ختم به خیر شده است.

«جلوگیری از سوءاستفاده کلان مالی در نظام بانکی» عنوانی بود که محمد پاریزی معاون امور بانکی، بیمه‌ای و شرکت‌های دولتی وزارت امور اقتصادی و دارایی برای این ماجرا انتخاب کرد.

ماجرا به نقل از یک مقام مسئول دولتی این طور روایت شده است که «در تاریخ ۱۳۹۴-۰۴-۳۰ گزارشی به مدیریت حراست بانک ملی واصل شد که حاکی از قصد یک باند کلاهبردار با هدایت از خارج از کشور، برای سوءاستفاده از حساب‌های بانک‌ها از جمله بانک ملی بود.

این موضوع بلافاصله از سوی حراست بانک ملی به سازمان اطلاعات استان تهران انعکاس و طی سه ماه گذشته با مدیریت بانک ملی و همکاری حراست، بازرسی بانک و سازمان اطلاعات استان تهران اقدامات و تماس‌های آنها مورد رصد قرار گرفت.

این باند نهایتا در روز پنجشنبه ۳۰ مهرماه که قصد داشتند از طریق معاون یکی از شعب بانک، مبالغ کلانی را به حساب چند صرافی، جهت انتقال بعدی به حساب‌های دیگر واریز کنند که با توجه به تمهیدات قبلی بانک، تمام حساب‌ها مسدود و اعضای باند توسط سازمان اطلاعات تهران بازداشت شدند در حالی که این گروه هیچگونه اطلاعی از کنترل و نظارت بانک ملی و سازمان اطلاعات تهران نداشتند.»

معاون وزیر اقتصاد با اشاره به اینکه برای افراد عامل این سوءاستفاده و خانواده آنها ویزای شنگن جهت خروج از کشور اخذ شده بود، گفته بود: این افراد قصد داشتند با استفاده از تعطیلی ایام تاسوعا و عاشورا انتقال وجوه را تکمیل و از کشور خارج شوند.

حال خبر می‌رسد این باند بین‌المللی قرار بوده با همکاری یکی از معاونان شعب بانک ملی ایران حدود ۸۴۰ میلیارد تومان را از حساب‌های بانکی مردم به کارت‌های بانکی مورد نظر واریز کنند و با تبدیل آنها به ارز، در سریع‌ترین زمان ممکن به خارج از کشور متواری شوند اما با اقدام گام به گام و به موقع سربازان گمنام امام زمان (عج) و همکاری حراست بانک و قوه قضائیه، این ماجرا ختم به خیر شده است.

این اتفاق مربوط به یکی از شعبات بانک ملی در جنوب شهر تهران و مقصد سوءاستفاده کنندگان کشور کانادا گزارش شده است.

واقعا باید به سربازان گمنام امام زمان (عج) دست مریزاد و خدا قوت گفت که این بار در عرضه اقتصادی هنرنمایی کردند و از خروج حدود ۸۴۰ میلیارد تومان به روش‌های مختلف بانکی، جلوگیری کردند.

البته بانک مرکزی هنوز توضیحاتی درباره سوءاستفاده کلان مالی جدید در نظام بانکی ارائه نکرده است و به نظر می‌سد دولت با محوریت وزارت اقتصاد و بانک مرکزی باید هرچه سریع‌تر تا اتفاق ناخوشایند دیگری نیفتاده است، تدابیری برای جلوگیری از منفذهای موجود در نظام بانکی اتخاذ کند.

مقام های امنیتی مصری:

نقص فنی، علت سقوط هواپیمای روس در سینای مصر

مقام های امنیتی مصری روز شنبه اعلام کردند که نتایج بررسی های اولیه از علت سقوط هواپیمای مسافربری روسیه در شبه جزیره سینای مصر نشان می دهد که این هواپیما بر اثر نقص فنی سقوط کرده است.

به گزارش رویترز از قاهره، مقام های مزبور گفتند که حدود ۱۵۰ جسد از جمله اجساد سوخته در شعاع ۵ کیلومتری از هواپیمای سقوط کرده کشف شده است.

مقام های امنیتی مصر یادآور شدند که این هواپیما به طور عمودی سقوط کرده و این مساله منجر به سوختن بخش های زیادی از آن شده است.

سفارت روسیه در قاهره نیز اعلام کرد که مقام های مصری گفته اند خلبان هواپیما سعی داشته در العریش فرود اضطراری داشته باشد.

هواپیمای ایرباس ۳۲۱ روسیه دیروز (شنبه) بر فراز شبه جزیره سینا از صفحه رادارها محو و سپس خبر سقوط آن با ۲۱۷ سرنشین اعلام شد.

شریف اسماعیل نخست وزیر مصر برای بررسی علت وقوع حادثه راهی منطقه سقوط هواپیما شد.

ولادیمیر پوتین رییس جمهوری روسیه نیز امروز (یکشنبه) را در کشورش عزای عمومی اعلام کرد. ۲۱۴ نفر از سرنشینان این هواپیما، روس و ۳ تن اوکراینی بودند.

جان کری وزیر خارجه آمریکا نیز در جریان سفر به قرقیزستان در یک کنفرانس خبری، سانحه سقوط هواپیمای روسی را یک فاجعه مهیب خواند.

گزارش ها حاکی است که مقام های روس سرگرم تجسس دفاتر شرکت هواپیمایی «کوگالیم آویا» که هواپیمای سقوط کرده به آن تعلق دارد، هستند و به اسنادی دست یافته اند.

هواپیمای روس ساعت ۵ و ۵۱ دقیقه بامداد دیروز به وقت قاهره فرودگاه شرم الشیخ را به مقصد سن پترزبورگ روسیه ترک کرد، اما ۲۳ دقیقه بعد از صفحه رادارها محو شد.

لاشه این هواپیما کمی بعد در عملیات تجسس هوایی مصر در نزدیکی شهر «الحسنه» واقع در بخش کوهستانی شمال استان سینا کشف شد.

وزارت موقعیت های اضطراری روسیه ۳ فروند هواپیمای امدادرسانی را به منطقه سقوط اعزام می کند.

از امروز

میدان مقاومت در سالن بهار تئاترشهر به روی صحنه می‌رود

نمایش «میدان مقاومت» به نویسندگی علی موسویان و کارگردانی محمد جهانیا در سالن بهار مجموعه تئاترشهر مشهد روی صحنه می‌رود.

محمد جهانیا کارگردان این نمایش با بیان این خبر گفت: این نمایش از ۱۰ آبان ماه تا ۲۲ آبانماه ساعت ۱۸ در سالن بهار مجموعه تئاتر شهر مجتمع فرهنگی و هنری امام رضا (ع) به روی صحنه می‌رود. وی افزود: روز یکشنبه ۱۰ آبان ماه ساعت ۱۸ اختصاص به خبرنگاران حوزه فرهنگ و هنر دارد.

جهان یا بیان گیت: این نمایش هر شب به یکی از شهدای مشهد تقدیم می‌شود و اجرای شب اول نمایش به شهید سهیلی از شهدای بازیگر تقدیم می‌گردد.

نمایش میدان مقاومت برگزیده جشنواره تئاتر ماه، اثر تحسین شده منتقدین جشنواره تئاتر ماه، اثر برگزیده جهت حضور در جشنواره تئاتر مقاومت، معرفی شده از جشنواره تئاتر ماه به عنوان اثر منتخب به جشنواره‌های سراسری و بین المللی در سال ۹۴ است و فروش بلیت این نمایش از گیشه تئاترشهر ۱۲ هزار تومان و از طریق سایت مشهدگیشه ۱۰ هزار تومان در تراکم گرفته شده است.

::: خبر :::

مدیر توسعه و فناوری دانشگاه علوم پزشکی مشهد خبر داد

تولید ۵۰ محصول پزشکی توسط شرکت‌های دانش بنیان در مشهد

مدیر توسعه و فناوری دانشگاه علوم پزشکی مشهد گفت: تاکنون افزون بر ۵۰ محصول پزشکی توسط شرکت‌های دانش بنیان زیرپوشش این دانشگاه تولید و وارد بازار شده است.

مجتبی سنگیان در گفت و گو با ایرنا افزود: این محصولات شامل ۴۰ محصول در حیطه تشخیصی، پنج محصول در حوزه تجهیزات پزشکی، سه محصول در حیطه دارویی و سه محصول در حیطه نانو است.

وی خاطر نشان کرد: تأسیس شرکت‌های دانش بنیان از سال ۱۳۹۲ با هدف تجاری سازی تحقیقات پزشکی با مجوز دانشگاه علوم پزشکی مشهد انجام می‌شود.

وی ادامه داد: طی دو سال گذشته ۳۰ شرکت دانش بنیان با حمایت دانشگاه علوم پزشکی مشهد تأسیس شده که از رشد ۵۰ درصدی برخوردار بوده است.

سنگیان تأسیس شرکت‌های دانش بنیان جدید برای رسیدن به محصولات مختلف را از برنامه‌های دانشگاه علوم پزشکی مشهد عنوان کرد.

به گفته وی، هم اکنون ۸۰ عضو هیئت علمی دانشگاه علوم پزشکی مشهد با شرکت‌های دانش بنیان همکاری دارند.

مدیر توسعه و فناوری معاونت پژوهشی دانشگاه علوم پزشکی مشهد افزود: طی سه سال گذشته شاهد ثبت ۸۲ اختراع در بخش‌های مختلف شامل روش‌های عمل‌های جراحی، تجهیزات و وسایل پزشکی و ساخت دارویی بوده‌ایم.

وی ادامه داد: در سالهای اخیر به طور متوسط سالانه ۲۰ تا ۲۵ اختراع در دانشگاه علوم پزشکی مشهد به ثبت رسیده است.

دانشگاه علوم پزشکی مشهد به عنوان قطب پزشکی شرق کشور در حوزه پژوهش و فناوری در بین دانشگاه‌های علوم پزشکی ایران از جایگاه ممتاز برخوردار است.

این دانشگاه با هشت هزار دانشجو و افزون بر ۱۷ هزار کارکنان بهداشتی و درمانی، ۱۵ شبکه بهداشت و درمان، هفت دانشکده، ۴۶ مرکز تحقیقاتی و ۲۳ بیمارستان را زیر پوشش دارد.

رادیو نمایشگاه ابتکاری جدید در نمایشگاه‌کتاب‌مشهد

همزمان با برپایی هفدهمین نمایشگاه بین المللی کتاب ناشران ایران، رادیو نمایشگاه در هشت ضلعی نمایشگاه بین المللی مشهد مستقر شده و به ارائه برنامه می‌پردازد.

به گزارش ایرنا، رادیو نمایشگاه برنامه‌هایی از جمله صدای کتاب، معرفی کتاب، همصدا با یار مهربان و ساعتی با مسئولان را در فضای نمایشگاه پخش می‌کند.

ایرنا برنامه رادیویی هر روز ساعت ۱۵ آغاز می‌شود و تا ساعت ۲۲ و زمان پایان کار روزانه نمایشگاه کتاب ناشران ایران ادامه دارد.

وی خاطر نشان کرد: تأسیس شرکت‌های دانش بنیان از سال ۱۳۹۲ با هدف تجاری سازی تحقیقات پزشکی با مجوز دانشگاه علوم پزشکی مشهد انجام می‌شود.

وی ادامه داد: طی دو سال گذشته ۳۰ شرکت دانش بنیان با حمایت دانشگاه علوم پزشکی مشهد تأسیس شده که از رشد ۵۰ درصدی برخوردار بوده است.

سنگیان تأسیس شرکت‌های دانش بنیان جدید برای رسیدن به محصولات مختلف را از برنامه‌های دانشگاه علوم پزشکی مشهد عنوان کرد.

به گفته وی، هم اکنون ۸۰ عضو هیئت علمی دانشگاه علوم پزشکی مشهد با شرکت‌های دانش بنیان همکاری دارند.

مدیر توسعه و فناوری معاونت پژوهشی دانشگاه علوم پزشکی مشهد افزود: طی سه سال گذشته شاهد ثبت ۸۲ اختراع در بخش‌های مختلف شامل روش‌های عمل‌های جراحی، تجهیزات و وسایل پزشکی و ساخت دارویی بوده‌ایم.

وی ادامه داد: در سالهای اخیر به طور متوسط سالانه ۲۰ تا ۲۵ اختراع در دانشگاه علوم پزشکی مشهد به ثبت رسیده است.

دانشگاه علوم پزشکی مشهد به عنوان قطب پزشکی شرق کشور در حوزه پژوهش و فناوری در بین دانشگاه‌های علوم پزشکی ایران از جایگاه ممتاز برخوردار است.

این دانشگاه با هشت هزار دانشجو و افزون بر ۱۷ هزار کارکنان بهداشتی و درمانی، ۱۵ شبکه بهداشت و درمان، هفت دانشکده، ۴۶ مرکز تحقیقاتی و ۲۳ بیمارستان را زیر پوشش دارد.

تدابیر امنیتی در مرزهای خراسان رضوی

معاون سیاسی، اجتماعی و امنیتی استاندار خراسان رضوی از موج جدید مهاجرت افغان‌ها به کشور از مرزهای این استان و تدابیر اندیشیده شده در این راستا خبر داد.

سید محسن صادقی گفت: در دوره جدید مهاجرت اتباع افغانی به کشورهای مختلف اروپایی، ایران در مسیر این مهاجرت قرار گرفته و خراسان رضوی نیز ۳۰۲ کیلومتر مرز مشترک با این کشور دارد.

وی اظهارکرد: پارسال حدود ۳۹۰ هزار افغان به صورت غیرقانونی از مرزهای شرق ایران وارد و توسط نیروی انتظامی در سراسر کشور دستگیر و از طریق مرز دوغارون خراسان رضوی به کشورشان فرستاده شدند.

دکتر صادقی اظهار کرد: سیاست جمهوری اسلامی ایران بر این است که روند عبور و مرور غیرمجاز اتباع افغان از مرزها کنترل شده و کشور مقابل هم به وظایف و مسئولیت های خود در این زمینه عمل کند و مانع از مهاجرت شود.

وی اظهارکرد: در بحث مهاجرت افغان‌ها به ایران با مشکل دیگری نیز مواجه هستیم زیرا افرادی که از کنسول گری های ایران در افغانستان روادید دریافت می‌کنند، مبلغی را به عنوان وثیقه بازگشت به آن کنسول گری پرداخت می‌نمایند اما درصد قابل توجهی از آنان بعد از اینکه به ایران می‌آیند دیگر بازنمی گردند و از تبعه مجاز به تبعه غیرمجاز تبدیل می‌شوند.

معاون استاندار خراسان رضوی گفت: در سفری که به همراه هیئتی از دستاندرکاران این حوزه به هرات داشتیم مساله مزبور در حضور مقامات آن کشور مطرح و تصمیم گرفته شد که ساز و کار بازدارندگی در این حوزه ایجاد شود.

وی انسداد کامل مرزهای خراسان رضوی با کشور افغانستان، ایجاد جاده‌های مرزی مناسب، آبرسانی و برق رسانی به پاسگاه‌ها و نگهداری جاده‌های مرزی را از زیرساخت‌های امنیتی پایداری برشمرد که توسط معاونت سیاسی، امنیتی و اجتماعی استانداری خراسان رضوی تأمین خواهد شد.

معاون سیاسی، امنیتی، اجتماعی خراسان رضوی گفت: ۷۴۷ تبعه خارجی در زندان‌های این استان محبوس هستند که رایزنی‌های لازم با مقامات کشورهای متبوع برای انتقال آن‌ها به کشورشان در حال انجام است.

وی افزود: جرم عمده این افراد قاچاق مواد مخدر است و در دیدار با مقامات آن کشور مقرر شد آن دسته از زندانیانی که مشمول طرح انتقال می‌شوند از زندان‌های خراسان رضوی به زندان‌های افغانستان انتقال یابند.

دکتر صادقی با بیان اینکه مدیریت اتباع خارجی یکی دیگر از وظایف معاونت سیاسی استانداری خراسان رضوی است، افزود: ۳۱۷ هزار نفر تبعه خارجی در خراسان رضوی سکونت دارند که از این تعداد ۲۵۰ هزار نفر اتباع مجاز و دارای اوراق هویتی معتبر و حدود ۷۰ هزار نفر اتباع غیرمجاز هستند.

وی گفت: از اتباع خارجی مجاز که در خراسان رضوی سکونت دارند ۶۵ هزار نفر دانش آموز، چهار هزار و ۳۰۰ نفر دانشجو، دو هزار نفر طلبه جامعه المصطفی و ۴۰ هزار نفر دارای مجوز اشتغال هستند.

وی اظهار کرد: اتباع بیگانه غیرمجازی که در بخشهای مختلف خراسان رضوی شغلی دارند، مجرم محسوب می‌شوند و این افراد از سوی گشت‌های مشترک نیروی انتظامی و اداره کار شناسایی می‌شوند.

وی اضافه کرد: چهار هزار نفر از اتباع خارجی در اردوگاه مهمان شهر تربت جام زندگی می‌کنند که شرایط مهاجرت ویژه ای دارند و ۵۳ هزار تبعه خارجی مجاز نیز در این استان از خدمات بیمه بهره می‌گیرند.

صادقی ازدواج مردان افغان با زنان ایرانی و مهاجرت آنان به ایران را از دیگر مشکلات این بخش برشمرد و گفت: در این حوزه نیاز به فرهنگ سازی دارد و جامعه خبرنگاری می‌تواند نقش موثری ایفا کند تا این میزان ازدواج‌ها کاهش یابد و فرزندان حاصل از این ازدواج با مشکل مواجه نشوند.

وی ادامه داد: اگر ازدواج فرد خارجی با زن ایرانی با مجوز دولت انجام گرفته باشد براساس قانون مدنی فرزندان حاصل از این ازدواج تا سن ۱۸ سالگی تابعیت پدر را دارند و پس از آن می‌توانند داشتن تابعیت مادر را تقاضا کنند.

وی اظهار کرد: اتباع خارجی که به صورت قانونی وارد کشور می‌شوند اگر فرزندانشان در ایران متولد شوند تا سن ۱۸ سالگی از ایران خارج نشوند می‌توانند تابعیت ایران را بگیرند.

معاون استاندار خراسان رضوی گفت: افرادی که اقدام به ازدواج غیرقانونی با اتباع بیگانه می‌نمایند فرزندان حاصل از این ازدواج از بسیاری حقوق شهروندی محروم می‌شوند.

وی بیان کرد: کارگروه ساماندهی اتباع خارجی در استانداری خراسان رضوی تشکیل شده که نگاه مدیریتی به اتباع خارجی مجاز داشته و در بحث اشتغال و مسکن به آنان کمک می‌کند.

وی بهره گیری از سرمایه گذاری اتباع بیگانه مجاز در خراسان رضوی را یکی از مزایای مهاجرت اتباع و تحکیم روابط اقتصادی بین دو کشور را عامل ارتقای امنیت برشمرد و افزود: یک سوم کالاهای وارداتی افغانستان از طریق خراسان رضوی تأمین می‌شود و حجم مبادلات تجاری با ایران به افغانستان در سال حدود دو میلیارد دلار است.

معاون استاندار خراسان رضوی گفت: در سفر اخیر به افغانستان و برگزاری نشستی با تجار افغان پیش بینی شد که ظرفیت‌های همکاری بین دو کشور در دو سال آینده به دو برابر افزایش یابد.

خطر اعتیاد در کودکان و نوجوانان

انفاقیه/ مرجان شریعت: مصرف مواد مخدر به ویژه در جوانان یکی از نگرانی‌های جدی والدین محسوب می‌شود، درصد بالایی از مردم اعتیاد و گرایش به مواد مخدر را مهم‌ترین عامل تهدید کننده رفاه، امنیت اجتماعی و سلامت می‌دانند.

کشور ما به دلیل شرایط خاص اجتماعی مانند جوان بودن جمعیت و بالا بودن آمار بیکاری و موقعیت جغرافیایی و همسایگی با پاکستان و افغانستان با مشکل مصرف مواد مخدر دست به گریبان است. از این رو یکی از دستاوردهای مهم پیشگیری از اعتیاد آگاه بودن مردم از خطرات و مضرات مصرف آن است.

مهم‌ترین عاملی که می‌تواند درگرایش فرزندان در آینده به اعتیاد تأثیر گذار باشد تربیتی است که تا قبل از شش سالگی صورت گرفته است. بنابراین ریسک اعتیاد به تربیت زیر ۶ سال و پیش از ورود به دبستان باز می‌گردد، در شش سال اول زندگی اگر بتوان به کودک خویشتنداری را آموخت و والدین در برابر خواسته‌هایش مقاومت نموده و تربیت فرزند از سیستم پاداش و مجازات برخوردار باشد، احتمال اینکه فرزند در آینده به مصرف مواد مخدر روی بیاورد به صفر می‌رسد، بنابراین می‌توان اذعان نمود علاوه بر دوست نایاب و عوامل اجتماعی مؤثر در اعتیاد، تربیت فرزند در شش سال اول زندگی بسیار حساس و در اولویت است.

اثرات منفی اعتیاد بر کودکان خطرناک‌تر از اعتیاد بزرگسالان است کودکانی که آینده‌سازان کشور هستند، در اثر اعتیاد به عناصر منفعلی تبدیل می‌شوند که نه تنها فایده‌ای برای جامعه ندارند، بلکه هزینه زیادی به جامعه تحمیل می‌کنند.

بسیاری از آن‌ها ناخواسته به اعتیاد گرفتار شده‌اند حتی بسیاری معتاد به دنیا می‌آیند. خیلی از آن‌ها نمی‌دانند که معتاد هستند و زمانی که متوجه می‌شوند با بسیاری از مشکلات اجتماعی و روانی دیگر روبه رو می‌شوند.

در همین راستا رضا مدرس، کارشناس اجتماعی گفت: بیشترین تعداد کودکان درگیر اعتیاد در گروه سنی ۷ تا ۱۳ ساله قرار دارند و بیشترین زمان آغاز اعتیاد هم از نوزادی تا ۲ سالگی است حتی بسیاری از این کودکان شناسنامه و یا اسمی که هویت آنها را مشخص کند ندارند بطوری که نیمی از آنها حاصل ازدواج‌های غیر قانونی و روابط نامشروع هستند.

وی افزود: بیشتر این کودکان از تحصیل بازمانده‌اند و به اجبار در خیابان گدایی و یا دستفروشی می‌کنند البته برخی از این کودکان نیز مهاجرینی از کشورهای افغانستان و پاکستان می‌باشند.

مدرس عنوان کرد: طبق آمارهای کشوری که سال گذشته اعلام شد ۶۲ درصد این مادران درگیر اعتیاد هستند که از این تعداد ۲۲ درصد آن‌ها سرپرست خانوار هستند و ۹ درصد نیز کارتن‌خواب و تن‌فروش بوده یا فوت شده‌اند.

وی اظهار داشت: ۳۴ درصد از جامعه آماری کودکان معتاد شناسایی شده در تهران زندگی می‌کنند که بیشتر آن‌ها در مناطق فرحزاد، لب خط، قرچک و خاک سفید زندگی می‌کنند البته بعد از تهران، خراسان رضوی نیز بیشترین اتبار را در کشور دارد. طبق پژوهشی که در جمعیت امام علی (ع) انجام شده است ۳۴ درصد از طریق بخوری شدن یا از طریق شیر مادر (۲۰ درصد) معتاد شده‌اند.

این کارشناس اجتماعی گفت: کودک معتاد، کودکی است که ممکن است از بدو تولد معتاد باشد طوری که اعتیاد مادر روی جنین تأثیر گذاشته و کودک معتاد بدنیا بیاید که این اعتیاد ژنتیکی است ولی کودک یا طفلی که پاک متولد می‌شود، متاسفانه به سهل انگاری پدر و مادر و فقر و تنگدستی به جای اینکه با هم سن و سال‌هایش سرگرم بازی باشد و یا سرکلاس درس حضور داشته باشد راهی خیابان‌های شلوغ شهر شده و به کسب درآمد مشغول می‌شود و این آغازی برای شروع دوستی‌های خیابانی کودک و اعتیاد است.

مدرس خاطرنشان کرد: باورها و اعتقادات عامیانه بخش دیگری از عللی است که می‌تواند به اعتیاد و ایدز در کودکان منجر و باعث گسترگی آن شود. در کشور ما اعتقاد بر این است که در صورت بروز درد و به کودک خوراند البته علاوه بر مسائل فرهنگی، عواملی چون فقر اقتصادی، کم سوادی خانواده، مهاجرت، عدم دسترسی به خدمات حمایتی، توزیع ناعادلانه ثروت و رشد فاصله طبقاتی در سال‌های اخیر در بروز این پدیده تأثیر گذار است.

طبق آمارهای جهانی، ۱۶۲ تا ۲۰۴ میلیون نفر در جهان درگیر مواد مخدر هستند و از این میان در سال ۲۰۱۳، حدود یک میلیون و ۷۰۰ هزار نفر، از این طریق به HIV مبتلا شده‌اند. در جهان ۲۹۶ هزار و ۷۲۰ هکتار زمین زیرکشت مواد مخدر است و یکی از بزرگ‌ترین تولیدکنندگان آن نیز کشور همسایه، افغانستان است.

در ایران طبق آمار رسمی حدود یک میلیون و ۲۰۰ هزار نفر درگیر اعتیاد هستند و درصدی از آن‌ها هم کودک هستند در تهران و شهرهای بزرگ، مواد مخدر یکی از عناوین مجرمانه است که پرونده‌های زیادی را تشکیل داده است.

::: خبر :::

میزان تفکیک زباله در مشهد هفت برابر میانگین کشوری است

مسئول هماهنگی مدیران عامل سازمان‌های مدیریت پسماند گفت: میانگین میزان تفکیک زباله در مشهد هفت برابر میانگین کشوری این شاخص است.

علی نجفی در گفت و گو با ایرنا افزود: بر این اساس مشهد در زمینه تفکیک زباله از مبداء در سطح کشور رکوردار است.

وی میانگین تفکیک زباله خشک از مبدأ را در کشور دو درصد اعلام و بیان کرد: این میزان در مشهد ۱۴ درصد است.

مسئول هماهنگی مدیران عامل سازمان‌های مدیریت پسماند گفت: بطور متوسط روزانه هزار و ۵۰۰ تن زباله از سطح شهر مشهد جمع آوری می‌شود که ۷۰ درصد آن زباله تر است.

وی افزود: روزانه ۱۸۵ تن زباله به صورت زباله خشک توسط شهروندان مشهدی از مبداء تفکیک می‌شود.

نجفی با اشاره به فعالیت ۱۳۶ ایستگاه مبادله پسماند خشک در سطح شهر مشهد ادامه داد: بیش از ۱۷۰ هزار خانوار عضو این ایستگاه‌ها هستند.

وی در ادامه از آغاز کار نخستین ایستگاه سیار زباله خشک کشور در مشهد خبر داد و گفت: این ایستگاه ۱۹ مهر ماه گذشته فعال شد و تاکنون ۷۰۰ کیلوگرم زباله خشک توسط آن جمع آوری شده است.

مدیرعامل سازمان مدیریت پسماند شهرداری مشهد افزود: این ایستگاه مدت سه ماه به صورت آزمایشی فعال خواهد بود و در صورت داشتن بازدهی مناسب تعداد ایستگاه‌های سیار در سطح شهر افزایش می‌یابد.

روزانه هزار و ۵۰۰ تن زباله در شهر سه و نیم میلیون نفری مشهد تولید و ۱۸۵ تن از این مقدار به صورت زباله خشک توسط شهروندان تفکیک می‌شود.

سرانه مصرف شیر در خراسان رضوی ۸۰ کیلوگرم است

مدیرعامل اتحادیه کارخانجات لبنی خراسان رضوی گفت: سرانه مصرف شیر و فرآورده‌های لبنی در خراسان رضوی ۸۰ کیلوگرم است که باید تا پایان برنامه پنجم توسعه به ۱۵۰ کیلوگرم می‌رسید.

حمید فرزانه در گفت‌وگو با فارس با اشاره به اینکه پیش‌بینی می‌شد مصرف شیر و فرآورده‌های لبنی در پاییز افزایش پیدا کند اما این امر محقق نشد، اظهار کرد: خراسان رضوی قطب تولید شیر در کشور است چرا که از نظر میزان تولید سالانه ۳ هزار و ۳۰۰ تن شیر تولید می‌کند و مقام نخست در کشور را به خود اختصاص داده است.

وی از تعطیلی ۳۸ کارخانه تولید شیر و فرآورده لبنی در خراسان رضوی خبر داد و افزود: در حال حاضر ۶۶ واحد با ۴۰ درصد ظرفیت به تولید شیر و فرآورده‌های آن می‌پردازند و اگر مشکلات آن‌ها رفع شود، می‌توانند روزانه ۶ هزار و ۴۰۰ تن شیر تولید کنند.

مدیرعامل اتحادیه کارخانجات لبنی خراسان رضوی گفت: سرانه مصرف شیر و فرآورده‌های لبنی در خراسان رضوی ۸۰ کیلوگرم است که باید تا پایان برنامه پنجم توسعه به ۱۵۰ کیلوگرم می‌رسید.

فرزانه با اشاره به اینکه قیمت محصولات لبنی براساس قیمت شیر خام تعیین می‌شود، تصریح کرد: قیمت شیر خام، یک هزار و ۴۴۰ تومان مصوب شد و بنا بود دولت در ازای هر کیلو شیر خام ۱۹۰ تومان به دامداران یارانه دهد که این موضوع در چهار ماهه پایانی ۹۳ و سه ماه نخست ۹۴ محقق شد اما به علت مشکلات مالی دولت این مصوبه ادامه پیدا نکرد.

وی پیرامون مشکلات اقتصادی کارخانه‌های تولید شیر و فرآورده‌های لبنی در خراسان رضوی تاکید کرد: نبود نظارت بر روی لبنیات سنتی و فله‌ای، در نظر گرفتن ۹ درصدی مالیات ارزش افزوده در تولید شیر و فرآورده‌های آن و افزایش سود وام‌های بانکی برای کارخانه‌های شیر خراسان رضوی از جمله مهم‌ترین مشکلات در این عرصه است.

مدیرعامل اتحادیه کارخانجات لبنی خراسان رضوی با اشاره به اینکه باوجود اینکه حسب ابلاغیه معاون اجرایی رییس‌جمهور که به کارخانجات لبنی اجازه دادند که در صورت خرید شیر خام به مبلغ هزار و ۴۴۰ تومان مجاز هستند که قیمت محصولات لبنی را ۱۵ درصد افزایش دهند، خاطرنشان کرد: به علت کشش بازار، پایین‌بودن قدرت خرید مردم، ابلاغیه مورد نظر اجرا نشد و از ابتدای امسال محصولات لبنی هیچ‌گونه افزایش قیمتی نداشته و به قیمت سال ۹۳ عرضه می‌شود.

Easy Translation HD

اگر نیاز به ترجمه متون به زبان‌های مختلف دارید و خودتان قادر به ترجمه کردن متون نیستید نگران نباشید، این نرم‌افزار Easy Translation HD می‌تواند متون را ترجمه کند، فقط کافی است زبان مبدأ و هدف را مشخص کنید. نرم‌افزار "ترجمه مختلف است که از ۳۲ زبان مختلف جهان پشتیبانی می‌کند و می‌تواند طولانی‌ترین متون را در کمترین زمان ممکن به زبان دلخواه شما ترجمه کند، فقط توجه داشته باشید که برای استفاده از این نرم‌افزار دسترسی به اینترنت حتماً نیاز است. از ویژگی‌های اصلی نرم‌افزار می‌توان به مواردی چون: ورود آسان متون و پشتیبانی از ورود صوتی متون، امکان به اشتراک‌گذاری متن در شبکه‌های اجتماعی، قابلیت کپی‌برداری فقط با یک کلیک و ... اشاره کرد.

Video Tuner

Video Tuner نام برنامه می‌باشد که امکان ویرایش ساده فایل‌های ویدئویی را برای شما فراهم می‌کند. Video Tuner تمامی ویژگی‌ها و امکانات اصلی یک برنامهٔ ویرایش فیلم از قبیل Trim, Crop, Rotate, Flip, Mirror و Speed Change را در اختیار کاربر قرار می‌دهد.

Pocket

اگر خبر یا مطلب مهمی را در اینترنت مطالعه می‌کنید اما فرصت کافی برای مطالعه تمام و کمال آن را ندارید؛ می‌توانید با استفاده از نرم‌افزار Pocket مطلب را تمام و کمال ذخیره کرده و در زمان دیگر بدون استفاده از اینترنت مورد بازبینی قرار دهید. از مزیت‌های دیگر این نرم‌افزار این است که شما می‌توانید در هرزمانی و در هرجایی در هر دستگاهی (گوشی، تبلت و کامپیوتر) حتی بدون اتصال اینترنت خبرهای موردنظرتان را به‌صورت کاملاً آفلاین مطالعه نمایید.

تبلت غول‌پیکر سامسونگ

گردآوری/ حمید یزدان پناه: سامسونگ در جریان رویداد اپیفا ۲۰۱۵ برلین به عرضه یک تبلت غول‌پیکر ۱۸.۴ اینچی به نام گلکسی ویو اشاره کرد که در این مدت شاهد اخبار و شایعات زیادی پیرامون این محصول بودیم. تبلت Galaxy View سامسونگ که به یک نمایشگر ۱۸.۴ اینچی با رزولوشن فول‌اچ‌دی مجهز شده با توجه به امکانات در نظر گرفته‌شده برای آن، بعزم بسیاری از کارشناسان یک تلویزیون پرتابل و قابل‌حمل شناخته می‌شود که امکان تماشای فیلم و برنامه‌های تلویزیونی روی آن فراهم‌شده است. گلکسی ویو سامسونگ به یک نمایشگر ۱۸.۴ اینچ با رزولوشن ۱۹۲۰×۱۰۸۰ پیکسل، پردازندهٔ هشت هسته‌ای با فرکانس کاری ۱.۶ گیگاهرتز و اسپیکرهای استریو مجهز شده و گفته می‌شود باتری آن هنگام پخش فایل‌های ویدیویی تا ۸ ساعت دوام می‌آورد. نکتهٔ قابل‌توجه درباره این تبلت دستگیره‌ای است که در پایهٔ نگه‌دارنده پشت دستگاه تعبیه‌شده و می‌تواند مانند یک کیف آن را حمل کنید.

دوربین جلوی ۲.۱ مگا پیکسل (که برای تماس‌های تصویری کاربرد دارد)، سیستم‌عامل اندروید ۵.۱ آب‌بندی‌چوبی و شیار تانوسیم کارت با پشتیبانی از شبکه پرسرعت LTE مجهز کرده است. وزن این تبلت ۶۶۵ گیلوگرم است که باعث می‌شود قابلیت حمل مکرر آن دور از ذهن باشد.

به اعتقاد سامسونگ گلکسی ویو بزرگ‌ترین دستگاه موبایل آندرویدی است که تاکنون تولیدشده؛ ولی به نظر می‌رسد با توجه به نوع کاربری آن باید کمی در استفاده از کلمهٔ موبایل یا قابلیت حمل، محتاط‌تر عمل کنیم. البته این دستگاه غول‌پیکر خیلی نمی‌تواند کاربری تبلت نیز داشته باشد و شاید با امکان حمل‌ونقل آن در فضای منزل، تنها بتوان برای تماشای محتوای تبلت دستگیره‌ای است که در پایهٔ نگه‌دارنده و بیشتر اوقات باید روی پایهٔ خود باشد.

سامسونگ در کنار بهره‌گیری از سخت‌افزار مناسب باهدف اجرای فایل‌های تصویری سعی کرده طراحی نرم‌افزاری اکسی‌ویو برای تماشای فیلم‌ها و برنامه‌های تلویزیونی مناسب باشد و در همین راستا سعی کرده با استفاده از سرویس‌های استریم آنلاین مانند یوتیوب، توئیچ، نت‌فلیکس، هولو، سی‌ان‌ان و... بهترین محتوای تصویری را در اختیار کاربران قرار دهد.

صفحه‌نمایش	۱۸.۴ Inch-Full HD-۱۹۲۰×۱۰۸۰ ppi
پردازنده	Exynos ۷۵۸۰- Octo-core ۱.۶ GHz
حافظه رم	۲GB
حافظه داخلی	۳۲GB
دوربین جلو	۲.۱MP
سیستم‌عامل	Android ۵.۱

لنوو و رونمایی از لپ‌تاپ هیبریدی Yoga ۷۰۰

کمپانی چینی لنوو که پیش‌ازاین لپ‌تاپ هیبریدی و قدرتمند Yoga ۹۰۰ خود را باقیمتی بالا روانه بازار کرده بود، حالا با معرفی لپ‌تاپ Yoga ۷۰۰ خود باقیمتی پایین‌تر، علاقه‌مندان به این سری از محصولات خود با بودجه کمتر را هدف قرار داده است.

لپ‌تاپ ۱۴ اینچی Yoga ۷۰۰ باقیمت پایه ۸۹۹ یورو ارائه می‌شود و قدرت ساخت‌افزاری بالاتری نسبت به Yoga ۹۰۰ را ارائه می‌دهد. این محصول که در نسخه‌های مختلفی ارائه می‌شود امکان استفاده از پردازنده‌های i۵ Core و i۷ Core شرکت اینتل را خواهد داشت. از سوی دیگر کاربران می‌توانند از پردازنده گرافیکی GeForce ۹۴۰M شرکت انویدیا در کنار حافظه داخلی SSD با ظرفیت ۲۵۶ گیگابایت و همچنین ۸ گیگابایت رم نیز بهره ببرند.

البته مهم‌ترین تفاوت این لپ‌تاپ نسبت به برادر بزرگ‌تر و گران‌قیمت‌تر خود استفاده از بدنه پلاستیکی به‌جای بدنه مگنزیومی است. علاوه بر آن این لپ‌تاپ از لولاهای ساخت ماندنه و گران‌قیمت Yoga ۹۰۰ استفاده نخواهد کرد و به استفاده از لولاهای استاندارد بسنده کرده است. البته همچنین قابلیت چرخش ۳۶۰ درجه‌ای صفحه‌نمایش و حالت تبلت کامل آن حفظ شده است.

از سوی دیگر شرکت لنوو نسخه ۱۱ اینچی این لپ‌تاپ را نیز ارائه کرده است، که باقیمت ۷۹۹ یورو ارائه خواهد شد. این لپ‌تاپ از پردازنده ضعیف‌تر Core m۵-۶۷۵۴ اینتل استفاده خواهد کرد، بااین‌حال کاربران همچنان می‌توانند لذت استفاده از یک صفحه‌نمایش Full HD را در ابعاد کوچک‌تر تجربه کنند.

نسخه ۱۱ اینچی لپ‌تاپ Yoga ۷۰۰ می‌تواند به حافظه داخلی ۶۴ گیگابایتی SSD شرکت سامسونگ و ۴ گیگابایت رم DDR۳L مجهز شود.

باوجودآنکه این لپ‌تاپ تنها ۱.۱ کیلوگرم وزن و ۱۵.۸ میلی‌متر ضخامت دارد، شرکت لنوو اذعان کرده است باتری به‌کاررفته در آن تا ۸ ساعت شارژدهی خواهد داشت.

درنهایت باید گفت نسخه ۱۱ و ۱۴ اینچی این لپ‌تاپ ماه آینده در دسترس خواهند بود.

فوجیتسو، گوشی مقاوم و قدرتمند Arrows NXF-۰۲H را معرفی کرد

گردآوری/ حمید یزدان پناه: کمپانی ژاپنی فوجیتسو (Fujitsu) یکی از تولیدکنندگان مطرح و باسابقه محصولات الکترونیکی می‌باشد که چند سالی است درزمینهٔ تولید گوشی‌های موبایل نیز فعالیت می‌کند. البته بیشتر گوشی‌های این شرکت به خارج از ژاپن راهی پیدا نمی‌کنند و همین امر ممکن است دلیل انزوای این برند در صنعت موبایل باشد. به‌هرحال فوجیتسو به‌تازگی از یک گوشی هوشمند بلاارده بانام Fujitsu رونمایی کرده که در کنار مشخصات فنی قدرتمند، بسیار جذاب‌تر طراحی شده است.

این گوشی منحصراً از طریق بزرگ‌ترین اپراتور مخابراتی ژاپن یعنی DoCoMo عرضه خواهد شد و به مشخصه‌های فنی روبرو مجهز خواهد بود:

صفحه‌نمایش	۵.۴ Inch-IPS-QHD (۱۴۴۰ x ۲۵۶۰)
تراکم پیکسلی	۵۴۴ ppi
پردازنده	Snapdragon-hexa core ۸۰۸
حافظه رم	۳GB
دوربین اصلی	۲۱.۵MP
دوربین جلو	۲.۴MP
باتری	۳,۳۹۰mAh

این کمپانی ژاپنی فراتر از پیش بینی‌ها عمل کرد واین گوشی را از مطابق با آخرین استانداردهای نظامی MIL-STD-۸۱۰G تولید کرده است که می‌تواند بهترین انتخاب برای نظامی‌ها باشد چراکه می‌تواند همراهی مطمئن و جان‌سخت در میدان جنگ باشد.

آزمایش‌های متعددی که این گوشی برای دریافت استانداردهای اعلام شده گذرانده است، Arrow NX F-۰۲GH را در شماره مدل گوشی‌هایی قرار می‌دهد که می‌توانند در کنار مشخصات سخت‌افزاری قدرتمند خود، این گوشی نیز همانند برادر کوچک‌تر خود یعنی F-۰۴G به اسکنر عنبیه چشم مجهز شده که از ضریب امنیتی بسیار بالایی برخوردار است. همچنین، در برابر نفوذ آب و گردوغبار نیز مقاوم است که می‌تواند برای بسیاری از کاربران جالب‌توجه باشد.

اما تمام ماجرا به این ویژگی‌ها و مشخصات ختم نمی‌شود چراکه همانند یک هیولا در برابر آسیب‌ها وضربات مهلک احتمالی مقاومت کرده و جان سالم به در ببرد.

عرضه این گوشی از طریق اپراتور DoCoMo و از ماه نوامبر در کشور ژاپن آغاز خواهد شد.

مشاهده آن سوی دیوار با بازتاب وای‌فای

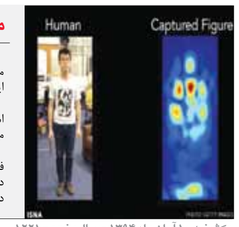

محققان آزمایشگاه هوش مصنوعی و علوم رایانه موسسه فناوری ماساچوست (MIT) روش جدیدی را برای مشاهده سوی دیگر دیوار ایجاد کرده‌اند.

این روش که RF-Capture نام گرفته، بر اساس تحقیقی انجام شده است که محققان ماساچوست از سال ۲۰۱۳ تاکنون بر روی آن کار می‌کنند.

عملکرد روش جدید به این گونه است، دستگاه حاوی یک فرستنده بی‌سیم است که سیگنال رادیویی ارسال می‌کند. گیرنده دستگاه سپس سیگنال بازتاب شده توسط بدن پنهان در پشت دیوار را دریافت می‌کند. سپس یک الگوریتم با استفاده از این داده‌ها می‌تواند سایه بدن را در سوی دیگر دیوار تشخیص دهد.

دستگاه همچنین قادر خواهد بود بین افراد مختلف (تا ۱۵ نفر) با دقت ۹۰ درصد تمایز قائل شده و حرکت و حالت آن‌ها را دنبال کند.

روش‌های دیگری برای پیگیری آنچه چشم بطور طبیعی قادر به دیدنش نیست، ابداع شده است.

در سال ۲۰۱۴ نیز دانشمندان دانشگاه کالیفرنیا در سانتاباربارا، ربات‌های امدادرسانی ساختند که در زمان کار جمعی به ارسال و دریافت سیگنال‌های بی‌سیم برای یکدیگر به منظور تعیین وجود افراد در داخل ساختمان می‌پردازند.

روش‌های نگهداری از پنیر

پنیرها متنوع‌تر از آن هستند که بتوانید آنها را به وعده صبحانه محدود کنید. در دنیا برخلاف چیزی که ما می‌شناسیم، پنیرها صدها نوع مختلف دارند و براساس مواد تشکیل‌دهنده، شیوه فراوری و حتی منطقه تولید آنها متفاوتند. در ایران هم چند سالی است که انواع پنیرها از لیفوان و خامه‌ای فراتر رفته و شاهد پنیرهای غیربومی هستیم که کارکردشان در پخت غذا، تهیه سالاد، عصرانه و کیک و... است. ممکن است شما مشتاق خریدن مقدار زیادی از این پنیرها باشید اما دقیقا ندانید که چطور باید از آنها نگهداری کنید. پنیرهای با کیفیت قیمت بالایی دارند و خراب شدن آنها نه فقط ضرر زیادی به شما می‌زند، بلکه ممکن است شما را از خرید دوباره آنها منصرف کند.

بنابراین آشنایی با روش نگهداری از پنیر برای هر کدبانویی ضروری است.

پنیرها براساس بافت و نتیجه

شیوه نگهداری دو نوع متفاوت هستند: سفت و نرم. پنیرهای سفت مثل گودا یا پنیرهای معروف به هلندی شرایط نگهداری دشواری دارند. بنابراین بهتر است آنها را به اندازه مصرف بخرید. به طوری که زمان نگهداری از آنها کمتر از یک ماه باشد.

پنیرهای سفت را در پلاستیک یا فویل نگهداری نکنید. چون هم طعم آن از بین می‌رود و هم به سرعت در فقدان هوا، فاسد می‌شوند. پنیرها یک روکش مخصوص دارند که به آن کاغذ یا کیسه پنیر گفته می‌شود. این روکش بهترین فضای نگهداری پنیر هستند. اگر پنیری که خریداری کرده‌اید چنین روکشی ندارد، از کاغذ روغنی شیرینی‌پزی استفاده کنید و پنیر را در آن بپیچید. به صورتی که کاغذ به چندان محکم و نه چندان آزاد دور پنیر پیچیده شده باشد. چون پنیر تنفس می‌کند ولی به هوای زیادی هم احتیاج ندارد. پنیر بسته شده در این کاغذ را در داخل دو کیسه یا یک سلفون پلاستیکی بپیچید.

در یخچال، پنیرهای سفت را در پایین‌ترین قسمت، یعنی قفسه‌های سبزی و میوه‌ها نگه دارید. فضای نگهداری از پنیر باید خشک باشد.

هر بار که بسته‌بندی پنیر را باز می‌کنید، کاغذ دور آن را عوض کنید. چرا که پنیرهای سفت روغنی هستند و روغن آنها جذب کاغذ شده و مانع تنفس پنیر می‌شود. در نتیجه پنیر کپک می‌زند.

پنیرها را برای نگهداری بهتر می‌توانید در شیشه‌ای از روغن زیتون شناور کنید

و انواع طعم‌دهنده‌ها مثل سبزیجات معطر یا حبه‌های سیر و فلفل را در روغن آنها بریزید.

برای جلوگیری از خشک شدن پنیر، روی ظرف بریده شده آن، کمی کره یا روغن بمالید. همچنین می‌توانید دستمال تمیزی را که پُرز پس ندهد به وسیله سرکه خیس‌کرده و دور قالب پنیر بپیچید.

درباره پنیرهای نرم هم روش‌های نگهداری حساسیت زیادی دارند. پنیرهای نرم‌تر ماندگاری و طول عمرشان کمتر از پنیرهای سفت است. ما می‌توانیم پنیرهای سفت مثل پنیر سفید و پنیرهای سوئیسی را پس از باز کردن درب آنها، به مدت ۳ تا ۴ هفته در یخچال نگهداری کنیم. پنیرهای نرم، مثل پنیرهای برچرب را تنها به مدت یک هفته می‌توانیم در یخچال نگهداری کنیم. برای اینکه از سالم بودن پنیر اطمینان کامل حاصل کنید، می‌توانید به تاریخ تولید آن نگاه کنید. اما بهترین روش این است که پنیر را امتحان کنید، یعنی دقت کنید و ببینید آیا کپکی بر روی آن وجود دارد یا خیر.

پنیری را که بر روی آن کپک وجود دارد مصرف کنید، اما باید در این مورد خیلی دقت کنید. با چاقو، سطحی را که با کپک پوشیده شده است ببرید و سعی کنید چاقو را تمیز نگه دارید تا از گسترش و افزایش کپک خودداری کنید و سپس آن را مجدداً با مقداری از کاغذی که به موم آغشته است، بپوشانید. همچنین می‌توانید پنیر کپک‌زده را درون ظرف در داری قرار دهید، چند حبه‌قند در آن بیندازید و سپس در ظرف را بگذارید. با این کار کپک‌ها از پنیر جدا شده و سراغ قند می‌روند. سپس در ظرف را برداشته و حبه قندها را بیرون بیندازید.

اگر پنیر را میان پارچه‌ای که در سرکه انگور خیسانده‌اید قرار دهید، طعم و مزه خوبی خواهد یافت و مدت زیادتری تازه خواهد ماند.

اگر پنیر شما نرم است و می‌خواهید سفت شود، آن را درون آب نمک جوشیده ولی سردشده بیندازید. هر چقدر مقدار نمک بیشتر باشد پنیر سفت‌تر می‌شود. برعکس اگر پنیر سفت است و می‌خواهید نرم شود آن را درون آب جوشیده بدون نمک بیندازید. همچنین می‌توانید پنیر سفت را درون دوغ، خیس کنید.

اگر می‌خواهید پنیر دیر فاسد شود همیشه آن را در ماست یا آب ماست بیندازید. با این کار پنیر بسیار لذیذتر هم می‌شود.

داستانک

دارایی

تو شمال شهر به قنادی باز شد که فقط پولدارا می‌توستن از اونجا خرید کنن. یه روز که تعدادی از پولدارا تو قنادی در حال خرید بودن یه گدای ژنده پوش وارد شد و نموم جیب هاشو گشت، به ۵۰ تومنی پیدا کرد و گذاشت رو میز. گفت اینو شیرینی بهم بده.

مدیر قنادی با دیدن این صحنه جلو اومد و به اون فقیر تعظیم کرد و با خوشحالی و لبخند حالشو ازش پرسید و گفت: قربان خیلی خوش اومدید و قنادی ما رو مزین فرمودید. پولتون رو بردارید و هر چقدر شیرینی دوست دارید انتخاب کنین. امروز مجانیه اینجا... پولدارا از این حرکت ناراحت شدن و اعتراض کردن که چرا با ما اینجوری برخورد نکرده ای تا حالا؟ مدیر قنادی گفت: شما هم اگه مثل این آقا تموم داراییتون رو روی میز می‌گذاشتین، جلوتون تعظیم می‌کردم.

آشپزی

آش انار

مواد لازم:
برنج ۲ پیمانه
سبزی آش ۱کیلو
لپه ۲ قاشق
گوشت چرخ کرده نیم کیلو
انار ۲کیلو
پیاز سرخ کرده ۴ قاشق
پیاز خام ۱عدد
گلپر یک قاشق
روغن ۳ قاشق
نمک و فلفل به مقدار لازم

طرز تهیه:
فصل انار است و نمی‌توان از کنار غذاهایی که با این میوه خوش‌طعم و خوش‌رنگ تهیه می‌شوند گذشت. آش انار یکی از غذاهای محلی شیراز است که توصیه می‌کنیم آن را بپزید و از طعم بی‌نظیرش لذت ببرید.

گوشت چرخ کرده و پیاز رنده شده را با هم ترکیب کرده و به آن نمک و فلفل بزنید و خوب ورز دهید. سپس لپه و پیازداغ را با هم تفت دهید و اجازه دهید با ۴ تا ۵ لیوان آب روی آتش ملایم بپزند. سپس نمک و فلفل را به آن اضافه کرده و برنج شسته شده را همراه با سبزی آش و دانه‌های انار، در قابلمه بریزید و اجازه دهید روی آتش بپزد تا برنج له شود. گوشت چرخ کرده‌ای را که با پیاز ورز دادید، به صورت توپک‌های کوچک در آورده و در آش بریزید و بگذارید آش جا بیفتد. سپس گلپر را به آش اضافه کرده و روی آن را با نعناع داغ، پیازداغ و دانه‌های انار تزئین کنید.

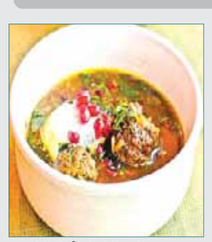

دانستنی ها

نوشیدنی خود را در دمای دلخواهتان بنوشید

لیوان ember با قابلیت کنترل دمای دقیق، نوشیدن را برای ما لذتبخش تر می کند. این ماگ می تواند خورندی و نوشیدنی را ساعت ها در دمای ایده آلتان نگه دارد.

این لیوان صفحه نمایشی دارد که دمای نوشیدنی را نشان می دهد و با چرخاندن قسمت پایین لیوان می توانید دما را افزایش یا کاهش دهید. طراحی لیوان به گونه ایست که از هر طرف می توانید بنوشید و برای شارژ هم نیاز به جهات گیری خاصی نیست.

چند راه ساده برای کنترل و درمان مسمومیت غذایی

در سال‌های اخیر مسمومیت‌های غذایی ناشی از آلودگی غذا در جهان افزایش یافته است. بسیاری از میکروب‌ها در گذشته عاملی برای ایجاد مسمومیت شناخته نمی‌شدند اما اکنون میکروب‌های بیماری زایی شناخته شده‌اند که حتی می‌توانند در سرما و در محیط با اکسیژن کم زنده بمانند و رشد کنند.

مسمومیت غذایی بیماری‌ای است که بر اثر خوردن غذاهای آلوده به میکروب ایجاد می‌شود. میکروب‌های مضر انگل، باکتری و ویروس هستند. و معمولا در گوشت خام، مرغ و تخم مرغ یافت می‌شود اما می‌توانند به هر غذایی سرایت کنند. مسمومیت سردرد، تب و لرز، اسهال و استفراغ و ضعف شدید جسمانی ایجاد می‌کند. در اولین قدم زمانی که دچار علائم شدید مسمومیت هستید باید به پزشک مراجعه کنید. در عین حال می‌توانید با رعایت چند نکته غذایی آن را کنترل و درمان کنید.

در مسمومیت غذایی آب زیادی از دست می‌دهید بنابراین خوب است که مایعات بیشتری مصرف کنید. تراشه‌های یخ را بمکید و یا کمی چای ولرم یا لیمو بنوشید. بعد از اینکه تهوع بر طرف شد سعی کنید آب سیب بنوشید. نوشابه و نوشیدنی‌های گازدار و تحریک‌کننده مصرف نکنید.

موز، برنج، ماست، ریحان، نعناع، نان تست مصرف کنید. این مواد کمترین تحریک را در معده ایجاد می‌کنند و معمولا گوارش آنها در این وضعیت آسان تر است. سیر می‌تواند مسمومیت‌های ناشی از مصرف گوشت خام را فورا بر طرف کند بنابراین سعی کنید در انواع سوپ‌های ساده از سیر استفاده کنید.

۱۰ ساله پیش ، پس از وقوع یک سونامی در نزدیکی Chennai در هند، یک تعمیرکار پیر به نام Sekar متوجه ۲ طوطی کوچک سبز رنگ و آواره شد و بلافاصله با برنج های خانه خود شروع به غذا دادن به آنها کرد. پس از آن این پرندگان آنجا را ترک نکردند و شروع به تکثیر کردند و هم اکنون حدود ۴ هزار طوطی در اطراف خانه این تعمیر کار ۶۴ ساله زندگی می کنند که او هر روز با برنج از آنها پذیرایی می کند. او ۴۰ درصد از درآمد خود را صرف مراقبت از این پرندگان می کند و همین باعث شده تا جمعیت این طوطی ها افزایش یابد و این مکان را به محلی جالب و توریستی تبدیل کنند.

جدول کلمات متقاطع

جدول شماره ۸۲۵

حل جدول شماره ۸۲۴

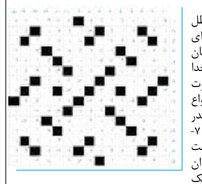

:: افقی:
۱- لقبی که به رزنوئیون داده اند ۲- باطل کننده- پوست برنج- پرنده افسانه ای کوه قاف ۳- قضاوت- ایستایی- سازمان انرژی های نو ایران ۴- نزول کلام خدا بر پیامبرانش- حیوان نجیب- حرارت و گرما- کری خوانی ۵- برهنه- از انواع پیوند درختان- دردها ۶- شیره چغندر قند- ناپسند غیر حرام!- سه کیلومگر ۷- دیوارقلعه- بازیکن تیم فوتبال صنعت نفت که سابقه عضویت درپرسپولیس تهران را در کارنامه دارد- کاغذ یا پارچه باریک و بلند ۸- گریبان- ورقه آهنی پوشیده با اکسیدروی - ابزار کار دور ۹- فالبین- شعله آتش- لوبیای دورنگ ۱۰- درون دهان- میوه مرباییِ- ابر پربارانِ ۱۱- دنباله رو- بی همتا- مادر ورزش ها! ۱۲- پیامبر کشتی بان!- شوخی ادبی- پسوند و پیشوند هر دو دارند!- واکنش تکرار شونده عصبی ۱۳- ریاضیدان یونانی باقضیه ای معروف در هندسه- پرفروغ- هم قدم ۱۴- غذای مجلس عروسی- از وسایل پرواز- ساز دهان گشاد! ۱۵- رمان نویس و نمایشنامه نویس موج نو فرانسوی سبک اگزیستانسیالیسم معاصر

:: عمودی:
۱- جزیره کم فروغ ایرانی در خلیج فارس- ایالت فدرال سوئیس ۲- بی شرمی- نزدیک تر- نهنگ دریایی ۳- منتسب به ربه- دوای دردبیمار- سوگند ریاست جمهوری ۴- ضرررسان- میوه تلفنی!- خودداری کردن- افسانه ۵- قانون مغولی!- شقایق نعمان- علامت جمع فارسی ۶- سایه- فواق- اشعه صنعتی و درمانی ۷- بیماری سیاه زخم- دبیرکل اسبق غنایی سازمان ملل متحد- مجلل ۸- غربال- اتحاد- نویسنده شوخ طبع ایرلندی قرن ۱۹ و ۲۰ میلادی ۹- لامپ دو الکترودی- مکافات- ابزار رسم زاویه قائمه ۱۰- از روزگارش در می آورند!- رفقا و دوستان- موضوع رساله ۱۱- بنیان- بخشی از خاک همدان را در بر می گیرد- عدد ۱۲- دلداده رامین- غزال- گودال تنور مانند عمیق- سرشب ۱۳- گله گله- صدمه رساندن- قطره های یخ بسته باران ۱۴- محنت- جوانمردی- الهه شکار یونان باستان ۱۵- ابتدایی- رشته ای ورزشی و ابزار جنگی قدما

جدول هیتوری

اعداد تکراری را طوری در جدول خط بزنید که در جدول باقیمانده در ستون‌های عمودی و افقی یک عدد ۲بار تکرار نشده باشد.

جواب

۵	۹	۱	۳	۳	۲	۴	۱	۹
۶	۵	۸	۶	۱	۳	۵	۲	۹
۹	۴	۶	۸	۱	۱	۳	۵	۳
۸	۱	۹	۹	۶	۷	۸	۷	۲
۶	۵	۹	۵	۷	۷	۲	۱	۱
۲	۳	۱	۵	۹	۸	۵	۸	۱
۲	۲	۸	۴	۴	۸	۶	۶	۵
۸	۷	۲	۱	۶	۴	۶	۷	۳
۵	۶	۶	۲	۳	۳	۱	۴	۵

جدول سودوکو

اعداد ۱ تا ۹ را طوری در جدول قرار دهید که در ستون‌های عمودی و افقی و نیز جداول کوچک ۹ خانه‌ای، یک عدد ۲بار تکرار نشده باشد.

جواب

۶	۷	۳	۱	۹	۲	۸	۴	۵
۹	۲	۸	۴	۵	۶	۱	۳	۷
۴	۵	۱	۷	۳	۸	۶	۲	۹
۲	۸	۶	۹	۷	۵	۴	۱	۳
۳	۱	۷	۶	۴	۲	۹	۵	۸
۵	۹	۴	۳	۸	۱	۷	۶	۲
۸	۶	۲	۵	۱	۴	۳	۹	۷
۷	۴	۹	۸	۲	۳	۵	۷	۱
۱	۳	۵	۷	۶	۹	۲	۸	۴

سیاه‌جامگان در برابر سایپا شکست خورد

در ادامه هفته یازدهم لیگ برتر تیم سیاه‌جامگان با نتیجه ۲ بر یک نتیجه بازی را به سایپا واگذار کرد.

به گزارش تسنیم ، در ادامه هفته یازدهم لیگ برتر از ساعت ۱۵ سیاه‌جامگان و سایپا به مصاف هم رفتند که این بازی با نتیجه ۲ بر یک به سود تیم سایپا به پایان رسید.

دیدار دو تیم سیاه‌جامگان و سایپای تهران از ساعت ۱۵ دیروز در ورزشگاه نامن مشهد مقدس آغاز شد.

گل‌های این دیدار توسط غلامرضا رضایی در دقیقه ۲۵ و روزبه شاه علی دوست در دقیقه ۵۸ برای تیم سایپا و امید سینگ در دقیقه ۴۳ برای سیاه‌جامگان در این بازی زده شد.

خبر :::

مدیر کل فرهنگ و ارشاد خراسان رضوی عنوان کرد

افزایش ۲۰ درصدی بن خرید در نمایشگاه کتاب مشهد

مدیر کل فرهنگ و ارشاد اسلامی خراسان رضوی گفت: افزایش ۲۰ درصدی بن خرید کتاب، حضور شخصیت‌های برجسته کشوری در مراسم گشایش نمایشگاه و همراهی نهادهای مختلف از ویژگی‌های این دوره از نمایشگاه کتاب مشهد است.

به گزارش روابط عمومی اداره کل ارشاد خراسان رضوی، سیدسعید سرابی در حاشیه بازدید از نمایشگاه بین المللی کتاب مشهد اظهار کرد: با توجه به شرایط خاصی که در وزارت فرهنگ و ارشاد اسلامی به دلیل کمبود منابع مالی وجود دارد، امسال بسیاری از استان‌ها نمایشگاه کتاب را برگزار نکردند.

وی ادامه داد: مسئولان عالی‌رتبه وزارت ارشاد برگزاری نمایشگاه کتاب در خراسان رضوی را به این استان واگذار کرده بودند بر همین اساس به همراه جمعی تصمیم گرفته شد امسال نیز با وجود تمام مشکلات مالی نمایشگاه کتاب برگزار شود.

مدیرکل فرهنگ و ارشاد اسلامی خراسان رضوی حضور مجموعه‌ها و ارگان‌ها مختلف در نمایشگاه بین المللی کتاب مشهد را یکی از ویژگی‌های این دوره از نمایشگاه دانست و گفت: افزایش ۲۰ درصدی بن خرید کتاب، حضور شخصیت‌های برجسته کشوری در مراسم گشایش نمایشگاه و همراهی نهادهای مختلف از ویژگی‌های این دوره از نمایشگاه کتاب مشهد است.

سرابی بیان کرد: با توجه به اتفاقاتی که در بودجه وزارت فرهنگ و ارشاد اسلامی در حال رقم خوردن است قطعا نمایشگاه کتاب در سال آینده با ظرفیت بسیار عظیم و رویکرد ویژه در حوزه مشهد ۲۰۱۷ دایر می‌شود.

سلامت

سردردهای صبحگاهی مهم هستند

حتما شما هم شنیده‌اید که می‌گویند سردرد اول صبح جدی و خطرناک است و می‌تواند نشانه‌ای از وجود تومور مغزی باشد. اما این زمانی درست است که سردرد صبحگاهی با علائم دیگری همراه باشد. بسیاری از سردردها خطرناک نیستند و معمولا یا بخاطر تنش‌های عصبی ایجاد می‌شوند و یا به میگرن مربوط هستند. بیشتر سردردها با دارو قابل کنترل هستند و درمان می‌شود اما چیزی که مهم است یافتن علت و منشا سردردهاست. با درک منشا سردردها می‌توانید عامل آن را از بین ببرید و یا آن را کنترل کنید و یا درمان.

هر سردردی در صبح بخاطر وجود تومور سرطانی نیست. خوب است بدانید که همه تومورهای مغزی هم نشانه‌ای مثل سردرد ندارند. مهم‌ترین دلایل سردرد صبحگاهی وجود تنش عصبی، بد خوابیدن، کابوس شبانه‌ای که فشار زیادی به فرد در طول خواب می‌آورد، گرسنگی، خوابیدن در شرایط نامساعد و مکان نامناسب، استفاده از بالش سر نامناسب و کم خوابی است.

اما چه سردردی را باید جدی بگیرید؟

وقتی سردرد به همراه این علائم هشداردهنده شروع شود باید حتما به متخصص اعصاب و روان مراجعه کنید:

اگر بالای سن ۵۰ سال هستی و به تازگی سردردهای صبحگاهی بدون منشا خاصی دارید.

اگر به تازگی دچار سردرد شده‌اید و آنقدر شدید است که از خواب بیدارتان می‌کند.

اگر سردرد به همراه استفراغ و علائم عصبی است.

اگر سردرد با افت سطح هوشیاری و تاری دید و رقم همراه است.

اگر سردرد با لرزش دست و پا و اندام‌های بدن همراه است.

اگر سردرد ناگهانی شروع می‌شود و خیلی زود شدت پیدا می‌کند.

اگر فشار زیادی به جمجمه وارد می‌شود و پوست سرتان را حساس کرده است.

به طور کلی هر نوع سردرد شدیدی که ناگهان ایجاد شود، عوارض شدید ایجاد کند و هر روز تکرار شود جدی و خطرناک تلقی می‌شود.

محموله امدادی ایران از مرز دوغارون به افغانستان ارسال شد

رییس جمعیت هلال احمر تایباد گفت: در پی وقوع زلزله در افغانستان نخستین محموله امدادی جمهوری اسلامی ایران برای ولایت بدخشان از مرز دوغارون وارد کشور همسایه شد.

غلامرضا صیادی در گفت و گو با ایرنا افزود: با توجه به حضور گروه ارزیاب جمعیت هلال احمر جمهوری اسلامی ایران در کابل و دیدار با دبیرکل هلال احمر افغانستان، این محموله در قالب سه کامیون به وزن ۲۰ تن شامل چادر، پتو و موکت جهت رساندن به مناطق زلزله زده به آن کشور ارسال شد.

وی گفت: در ساعات اولیه اعلام وقوع زلزله افغانستان بلافاصله جمعیت هلال احمر جمهوری اسلامی ایران جهت اعزام گروه‌ها و کمک‌های امدادی اعلام آمادگی کرد.

فرماندار تایباد نیز به خبرنگار ایرنا گفت: هم اینک مرز دوغارون به عنوان یکی از امن‌ترین مرزهای شرقی ایران به لحاظ ارائه خدمات در آمادگی کامل به سر می‌برد.

حسین شرافتی راد افزود: یکی از مهم‌ترین سیاست‌های دولت تدبیر و امید استحکام روابط دوسانه با کشورهای همسایه می‌باشد لذا با توجه به همجواری شهرستان تایباد با کشور افغانستان در این راستا اقدامات خوبی صورت گرفته است. از ابتدای امسال تاکنون ۸۰ تن محموله شامل انواع اقلام امدادی با هدف کمک‌های بشر دوستانه از طریق مرز دوغارون به افغانستان ارسال شده است.

مرز دوغارون در فاصله ۱۸ کیلومتری شهر تایباد قرار دارد. شهرستان ۱۱۴ هزار نفری تایباد در فاصله ۲۲۵ کیلومتری جنوب شرقی مشهد واقع است. زمین لرزه ۷.۵ ریشتری روز دوشنبه گذشته بخشهای وسیعی از غرب آسیا از جمله کشورهای افغانستان، پاکستان، هندو و تاجیکستان را لرزاند. کانون این زلزله در رشته کوههای هندوکش در حدود ۷۰ کیلومتری جنوب شرق شهر فیض آباد مرکز ولایت بدخشان در شمال شرق افغانستان و در عمق حدود ۲۰۰ کیلومتری سطح زمین بوده است. دفتر ریاست جمهوری افغانستان آخرین آمار قربانیان زلزله این کشور را ۱۱۵ کشته و ۵۳۸ زخمی اعلام کرد و افزود بر اثر زلزله هفت هزار و ۶۳۰ منزل مسکونی، ۱۲ باب مدرسه، ۱۷ مسجد و ۲۰ ساختمان دولتی در ۹ استان افغانستان تخریب شده است. استان‌های کنر، تخار، بدخشان و ننگرهار بیشترین آسیب را از این زلزله متحمل شده‌اند.

اتفاقیه گزارش می‌دهد:

در آمدزایی کتاب کودک به تصویرسازی آن لطمه می زند

مشهد/ صبا عظیمی: هفدهمین نمایشگاه کتاب ناشران ایران- مشهد مقدس شرایطی را فراهم کرده تا ناشران کتاب کودک دور هم جمع شوند و آثار خود را به مردم معرفی کنند. اما در این میان مهم‌ترین مؤلفه ای که به گفته کارشناسان، جا مانده است، توجه بیشتر به نیاز کودکان در قالب‌های مختلف بویژه تصویرسازی است. این موضوع که به عنوان یک خلاء اساسی در کتاب‌های کودک به چشم می‌خورد، از جمله موضوعاتی است که نیازمند ارائه راهکارهای مناسب است تا هم نظر مخاطب کودک را به خود جلب کند و هم بتواند بازار این نوع کتاب را در مشهد پررونق کند.

توجه به بررسی آسیب شناختی تصویرسازی کتاب کودک ضروری است

یکی از تصویرگران کتاب کودک با اشاره به اینکه تصویرگری کتاب کودک به معنای پدید آوردن مجموعه تصاویری در کنار هم است اظهار کرد: تا این گروه سنی تأثیرپذیر و حساس بتوانند با داستان ارتباط آسان تر و بهتری برقرار کنند.

علی شهرکی با اشاره به اینکه بوجود آوردن تصاویر رواینگر برای کودکان که هنوز عوامل بصری را نمی‌شناسند و نمی‌توانند تصاویر را مورد تحلیل و تدوین ذهنی قرار دهند افزود: هنوز در کشور ما به تصویرسازی نگاه جدی نشده است.

وی اضافه کرد: اصولاً در کشور ما کتاب کودک به عنوان محصولی فرهنگی که قرار است بخشی از آموزش‌های دوران کودکی را پوشش دهد مورد بررسی جدی قرار نگرفته است به طوری که کتاب کودک بیشتر در شمار سرگرمی‌ها به حساب می‌آید و هرگاه خواستیم کتاب کودک را به عنوان محصولی تاثیرگذار قلمداد کنیم بیشتر به سمت و سوی شمار دادن در کتاب‌ها رفته‌ایم که کودکان نتوانسته‌اند ارتباطی با آن برقرار کنند.

شهرکی ادامه داد: گمان می‌کنم تصویرسازی در کشور ما جدای از این که نگاهی تخصصی و هنری به آن بشود احتیاج به بررسی آسیب شناختی دارد که البته بخشی از آن به تصویرسازی مربوط می‌شود و در این راستا برای داستان نویسی مراحل نشر و تولید کتاب کودک باید وظایف افراد مؤثر در این حوزه را دوباره تعریف کنیم.

این فعال فرهنگی پیرامون بررسی وضعیت تصویرگری کتاب کودک در مشهد گفت: ناشران مشهدی از تصویرگران کتاب کار به اصطلاح «بازاری» طلب می‌کنند به طوری که دقیقا معلوم نیست آیا کاری که خوب فروش می‌شود یا کاری که ناشر سفارش می‌دهد.

کودک و نوجوان به دنبال سادگی تصاویر کتاب هستند

در این زمینه، یکی دیگر از تصویرگران کتاب کودک با اشاره به اینکه زمانی که صحبت از تصویرگری «خوب» می‌شود این خوب، در نگاه افراد مختلف تعابیر گوناگونی دارد و مؤلفه‌هایی که در ذهن مردم شکل می‌گیرد هم با یکدیگر متفاوت است بیان کرد: به نظر من می‌توان به طور کلی گفت که تصویرگری خوب حداقل تصویرگری است که با مخاطب یعنی کودک ارتباط برقرار کند و او را به سمت کتاب جذب کند.

فرشید مثقالی افزود: در حال حاضر در ایران معیارهای شکلی، فرمی و نوآوری‌ها معیار اصلی قضاوت درباره خوبی و بدی یک تصویرگری کتاب کودک مورد توجه قرار می‌گیرد و به نوعی می‌توان گفت تناسب متن و اثر و مخاطب و ارتباط متن و تصویر تا حدودی از هم گسسته شود.

وی با تاکید بر اینکه این اتفاق در حالی است که مخاطب ما یعنی کودک و نوجوان بیشتر به دنبال سادگی در برقراری با تصویر است خاطرنشان کرد: برای این کار اصلاً مهم نیست که ما چقدر دانش و توانایی در مکاتب مختلف داریم؛ بلکه ما باید خودمان را به دانش مخاطب نزدیک کنیم.

مثقالی، نادیده گرفتن کودک و توانایی‌های وی را یکی از آفت‌های تصویرگری کتاب‌های این گروه سنی دانست و تاکید کرد: امروزه در تمام دنیا تصویرگری را تصویرگری خوب و مناسب می‌داند که فارغ از جنبه‌های فرمی و شکلی گروه سنی مخاطب را در نظر گرفته باشد و زبان تصویری مناسب آن گروه سنی را اتخاذ کرده باشد، به عنوان مثال تصویرگری برای مخاطبان گره سنی سه تا شش سال که توانایی ذهنی‌شان محدودتر است، با تصویرسازی برای کودکان دبستانی یا نوجوانان قطعا متفاوت است؛ در تصویرگری برای این گروه سنی مهم نیست که چقدر ریزه‌کاری می‌شود، چون این دسته از مخاطبان تنها کلیات را درک می‌کنند.

رفت و آمد هیئتهای خارجی افزایش یافت

رییس نمایندگی وزارت امور خارجه در شمال و شرق کشور گفت: تبادل و رفت و آمد هیئتهای خارجی در خراسان رضوی از ابتدای امسال تاکنون نسبت به مدت مشابه پارسال افزون بر ۵۰ درصد رشد دارد.

غلام عباس ارباب خالص در گفت و گو با ایرنا افزود: نمایندگی وزارت امور خارجه طی این مدت در خراسان رضوی به تناسب ظرفیت‌ها و توان استان در راستای توسعه مناسبات سیاسی، اجتماعی، فرهنگی و سیاسی ورود یافته است.

وی گفت: امروزیا تلاش‌های گسترده ای که در حوزه دیپلماسی خارجی جمهوری اسلامی ایران در چارچوب خط مشی نظام و هدایت‌های داهیانه رهبر معظم انقلاب صورت گرفته فضای خوبی برای همکاری‌های خارجی فراهم شده و افق روشنی پیش رو داریم.

رییس نمایندگی وزارت امور خارجه در شمال و شرق کشور با اشاره به سفر هیئتهای متعدد خارجی از جمله حضور هیئت ۱۰۰ نفره فرانسوی افزود: سفر هیئت تایلندی به خراسان رضوی نیز با به زودی انجام می‌شود.

وی ادامه داد: هیئتی هم پیرو روابطی که در سال ۱۳۸۱ با ایالت اندرایردان هند ایجاد شده بود تا آخر سال سفری به مشهد خواهد داشت تا تفاهم‌هایی که از سوی اتاق بازرگانی دو استان در آن زمان امضا شد را پیگیری نماید.

ارباب خالص این هیئت را متشکل از بخش خصوصی و اعضای اتاق بازرگانی استان اندرایردان عنوان و بیان کرد: از جمله موضوعات مورد پیگیری در این سفر بحث راه اندازی خط پروازی بین مشهد - حیدرآباد است که بیشترین جمعیت شیعه را در آن بخش از کشور هند دارد.

وی گفت: این موضوع پیش از این پیگیری و مجوزهای لازم برای آن صادر شده اما چون شرکت هواپیمایی معرفی شده قادر به انجام پرواز و تعهدات آن نبود تاکنون اجرایی نشده است.

رییس نمایندگی وزارت امور خارجه در شمال و شرق کشور افزود: در آینده نزدیک هیئتی از خراسان رضوی به کشور لهستان اعزام می‌شود ضمن آنکه نمایشگاه‌های اقتصادی استان در شهرهای مازرشویف و هانت افراستان در دست پیگیری است که تا پایان امسال برگزار می‌شوند.

وی ادامه داد: سفر هیئتی از ویتنام به مشهد نیز از دیگر برنامه‌ها است که پیرو سفر سفیر آن کشور به خراسان رضوی مقدمات پیش نویس سند همکاری‌ها را فرستاده‌اند که تأیید شده و با اعلام آمادگی ما برای این همکاری‌های هیئتی از ویتنام به مشهد سفر می‌کنند.

ارباب خالص در ادامه با اشاره به سفر استاندار سین کیانگ چین و پ

ظریف از جان کری قوی تر است

سی ان ان نوشت؛ دونالد ترامپ یکی از کاندیداهای مهم جمهوری خواهان برای انتخابات ریاست جمهوری آینده آمریکا گفت که معتقد است باراک اوباما از اسرائیل متنفر است. ترامپ این سخنان را در جریان سخنرانی علیه توافق هسته ای با ایران مطرح کرد و گفت؛ مذاکره کننده ارشد ایرانی (محمدجواد ظریف وزیر امور خارجه ایران) قوی تر از جان کری وزیرخارجه ایران بود.

داعش مسئولیت سقوط هواپیمای روس را به عهده گرفت

خبرگزاری المیادین اعلام کرد که گروه تکفیری جبهه‌نیستی داعش مسئولیت ساقط کردن هواپیمای مسافربری روسیه را بر عهده گرفته است. تاکنون این خبر توسط سایر خبرگزاری ها و یا خبرگزاری های وابسته به روسیه تأیید نشده است. شایان ذکر است، یک فروند هواپیمای مسافربری روسیه که از نوع ایرباس ۳۲۱ در صحرای سینا مصر سقوط کرد، سازمان هواپیمایی روسیه در این باره گفت؛ این هواپیما ۲۲۴ خدمه و مسافر داشت و ارتباط با آن در محدوده هوایی قبرس قطع شد. بنا بر گزارش های واصله، این هواپیما از فرودگاه شرم الشیخ برخاسته بود که در صحرای سینا سقوط کرد. اما روبنزر با انتشار یک خبر فوری اعلام کرد که بررسی های اولیه نشان می دهد که نقص فنی باعث سقوط آن شده است. «ولادیمیر پوتین» رییس جمهور روسیه با صدور پیام تسلیتی به خانواده قربانیان این حادثه، روز اول نوامبر را عزای عمومی اعلام کرد.

پیکر ۳ زائر فاجعه منا پیدا شد

معاون سازمان حج و زیارت از یافتن و شناسایی پیکر سه زائر مفقود شده ایرانی در فاجعه منا خبر داد و گفت: هویت این سه زائر جان‌باخته مشخص شده و آقای رکن‌آبادی همچنان در بین آن‌ها نیست.
حمید محمدی اظهار کرد: با شناسایی پیکر این سه زائر، شمار مفقودشدگان ایرانی به ۳۳ نفر رسید.
به گفته او، این سه زائر دفن نشده بودند و پس از تفحص در سردخانه‌های مکه، پیکر آن‌ها شناسایی شد که اکنون هویت آن‌ها نیز مشخص شده است. «محمدی» بدون آن‌که به اسامی این سه زائر جان‌باخته اشاره کند، وی همچنین درباره اظهارات اخیر رییس مجلس درباره یافتن سرنخ‌هایی از سفیر پیشین ایران در لبنان در عربستان، اظهار کرد: من اطلاعی در این‌باره ندارم و نمی‌دانم منبع خبر ایشان کجا و چه شخصی بوده است.

اسرا

برخی انسان‌ها در انجام دادن طاعت و ارتکاب معصیت به آگاهی خدا رجی نمی‌نهند. از این رو با آنکه می‌دانند عالم محضر خداست، در محضر او معصیت می‌کنند و تمام تلاش‌شان در این خلاصه می‌شود که مردم آنها را نبینند و از کناهشان آگاه نگردند، چنانکه در انجام دادن عمل صالح نیز به آگاهی داشتن خدا و در محضر او بودن قناعت نمی‌کنند و می‌کوشند تا به گونه‌ای آن را به مسمع و نظر دیگران در بیاورند و گرفتار ریا و سمعه می‌شوند، در حالی که بر اساس آموزهای دینی باید پیش و پیش از هر کسی از خدا و شاهدان اعمال حیا کرد: (الم یعلم بان!... بری)

ادب فنای مقربان، ج۶، ص ۸۴

درسی از امام — Imam lesson

امام صادق (ص) فرمودند:
هرکس به پدر و مادر خود به دیده غضب آلود بنگرد در صورتی که آن دو به او ستمی نیز کرده باشند خداوند نماز و عبادات و اعمال خیرش را نپذیرد.

شعر روز — Poetry Day

هر روز ما به زیر باری دگر است — در دوره‌ی من زرجهتری دگر است
من همه بحر کم فتادی گویم — بیرون ز نکایت تو کاری دگر است

ح

یکشنبه ۱۰ آبان ماه ۱۳۹۴ — سال پنجم - شماره ۱۲۲۱ - ۳۰۰ تومان — ۱۸ محرم ، ۱۴۳۷ — Vol.5 No.1221 Nov.01.2015
www.etafeghyeh.ir
روزنامه صبح استان خراسان شمالی — خراسان رضوی

مشهد اذان ظهر: ۱۱:۱۱ غروب آفتاب: ۱۶:۳۶ اذان مغرب: ۱۶:۵۵ اذان صبح فردا: ۰۴:۲۹ طلوع آفتاب: ۰۵:۵۵

میز خبر

لطفی که اصلاح طلبان به احمدی نژاد کردند

عباس عبدی در یادداشتی در هفته نامه صدا نوشت: آنچه که دربارهٔ شکاف میان اصولگرایان می توان گفت این است که این شکاف بر سر آل ۱۳۸۴ و به مرور زیاد شد، شکافی بس عمیق بود. شکاف اگرچه غالب آن تضاد منافعی بود، ولی ریشه‌های فکری و تحلیلی و نیز اجتماعی داشت. اتفاقی که در سال ۱۳۸۸ رخ داد از این نوع بود. بسیج نیرو برای اصلاح‌طلبان جشمگیر بود، ولی به موازات آن، اتحاد و یکپارچگی طرف مقابل را افزایش می داد و برخی از نیروهای آن طرف را به سکوت واداشت و برای را هم به حمایت از جناح خود و نماد آن - در این روش طرفین از هر ابزاری برای دمیدن به این دوقطبی سیاسی استفاده می‌کنند، در نتیجه تمایزات میان اعضای یک قطب از بین می‌رود. تمایزاتی که بسیار هم جدی است.
برای نمونه در جبهه اصلاح‌طلبان کسانی قرار گرفتند که به روشنی نگاه به خارج داشتند، نگاهی که از همان ابتدا صاحب‌اصلی آن دفاع نمی‌کند. در جناح مقابل هم کار به جایی رسید که همه آنان متحد در پشت احمدی‌نژاد قرار گرفتند؛ بدون این که ذره‌ای به تعلق خاطر داشته باشند.

تصمیم عربستان برای ترور برکن آبادی

مرتضی رکن آبادی برای سفیر سابق ایران در لبنان با بیان اینکه هیچ خبر جدیدی از وضعیت برادرم در دست نیست، گفت: اطلاعات بنده، رسانه ها و مسئولین کشور همگی در یک سطح قرار دارد. وی ادامه داد: روزهای اول وزیر کشور، سردار نقدی، محمود احمدی نژاد و برخی از مسئولین آمدند و بعد از آن دیگر مسئولی به سراغ ما نیامد. برادر سفیر سابق ایران در لبنان تصریح کرد؛ شاهد عینی که برادرم را زنده در آمبولانس دیده، از همکارانم بود و حتی به من گفت که برادرم را به همراه چند نفر دیگر از زائران ایرانی در حالی که زنده بود در آمبولانس قرار داده است و این تنها سرنخی است که از برادرم داریم. رکن آبادی تصریح کرد؛ اینکه دیده اند برادرم زنده در آمبولانس بوده، برای روز اول فاجعه منا است ولی این مسئله را پانزدهمین روز از فاجعه اعلام کردند. وی درباره ربوده شدن برادرش اظهار داشت؛ هیچ کس نمی تواند در زمان حاضر این مسئله را تایید و یا رد کند؛ ولی همواره ربوده شدن برادرم به عنوان یک گمانه مطرح است؛ چرا که سرویس های جاسوسی موساد و عربستان یکی بوده و دست در دست هم کار می کنند. برادر سفیر سابق ایران در لبنان در همین زمینه خاطر نشان کرد؛ دو سال پیش نیز سرویس های جاسوسی عربستان تصمیم به ترور برادرم گرفتند؛ و به نظرم حال که برادرم در کشور عربستان و در چنگال آنها بوده، طبیعی است که آنها به راحتی از این فرصت نمی گذرند و نهایت استفاده را می کنند.

ورود و خروج ۲۲ میلیارد دلاری کاغذهای باطله به کشور

علیرضا جمشیدی در مراسم تکریم و معارفه مدیرکل تعزیرات حکومتی استان کرمانشاه که دیروز در سالن جلسات دادگستری برگزار شد، اظهار داشت: در حالی سال گذشته شاهد ورود و خروج ۲۲ میلیارد کالای قاچاق از ایران بوده‌ایم که این مقدار برابر با تمام نظام مالیاتی کشور است. رییس سازمان تعزیرات حکومتی از واردات سالانه ۸۰ هزار قلم تجهیزات پزشکی به کشور خبر داد و گفت: متاسفانه در بسیاری موارد شاهد بوده‌ایم این تجهیزات غیرقابل استفاده بوده و مدت‌ها پیش از ورود به کشور از رده خارج شده بودند.

سخت است اصلاح طلبان به نفع هم

کنار بروند

ایلنا به نقل از تابش نماینده اردکان نوشت: برای اینکه بتوانیم اکثریت کرسی‌های مجلس را از آن خودکنیم، به حرکتی اخلاقی و منطقی در جبهه اصلاحات نیاز داریم. وی افزود: بر این اساس، افرادی که می‌خواهند از سوی اصلاح‌طلبان در انتخابات نامزد شوند، باید مصالح ملی را بر مسائل فردی ترجیح دهند و افراد کم‌آمد، سیاسی، اجتماعی و دینی لبنان حضور داشتند پیکر آن مرحوم پس از پیمودن خیابان‌های روستای بازوریه و اقامه نماز به امامت «شیخ علی خشاب» در قبرستان آن منطقه به خاک سپرده شد. همچنین خانواده مرحوم نصرا... با صدور اطلاعیه‌ای از اقشار مختلف مردم و شخصیت‌های اجتماعی، فرهنگی و سیاسی که با حضور در مراسم تشییع و ترحیم سید محمدجواد نصرا... شرکت کردند تشکر و سپاس شود را اعلام کردند.

عبدا... کل: اردوغان خطری برای دموکراسی ترکیه است

عبدا... گل، رییس‌جمهور سابق ترکیه که اندکی پیش از انتخابات پارلمانی امروز (یکشنبه) ترکیه به زندگی سیاسی خود پایان داد، در مصاحبه‌ای با روزنامه فایننشال تایمز انگلیس سکوت خود را شکسته و با انتقاد از رجب طیب اردوغان، رییس‌جمهور فعلی و نخست‌وزیر سابق ترکیه عنوان داشت: ترکیه در نتیجه تلاش رجب طیب اردوغان برای کنترل بر قدرت، با مشکلات و خطرات بسیاری مواجه است و اردوغان تهدیدی برای دموکراسی ترکیه است. گل افزود: نمی خواهم فکر کنید که من هنوز رویای به دست گرفتن قدرت را در سر دارم اما می خواهم با حضور در شبکه‌های تلویزیونی و در کنفرانس ها مردم ترکیه را نصیحت کنم و به این باورم که مردم پیشگیری‌ها با معاون محیط زیست انسانی و مدیرکل حفاظت محیط زیست خوزستان با توجه به نتایج دستگاههای پایش آلودگی هوا مسئله بارش اسیدی مورد تایید قرار نگرفته، چراکه PH این بارش‌ها عادی است.

کاغذ پاره بابک زنجانی اعتبار داد

علمی کومینه پیگیری پرونده زنجانی در گفت‌وگو با خبر آنلاین درباره احتمال نقش احمدی‌نژاد در این پرونده اظهار داشت: «واقعیت این است که فردی همچون بابک با اعتبار یا بی اعتبار باید حتما رانت داشته باشد که به اینجا برسد و بدون رانت، علی چنین مسیری امکان ندارد. شاید خیلی از شرکت‌ها بودند که ادعا و قصد فروش نفت را داشتند و شاید توانایی آن را هم داشتند؛ اما هیچ‌گاه با آنها موافقت نشد. سلطانی درباره احتمال ورود احمدی‌نژاد و اطرافیانش به این پرونده می‌گوید: «می‌گویند احمدی‌نژاد کاغذپاره‌ای به بابک زنجانی داده است و او با همان کاغذپاره این همه کار انجام داده است! اما امروز نه آن کاغذپاره موجود است و نه شاهدی برای اثبات این کاغذپاره وجود دارد. فقط حرف‌هایی گفته می‌شود؛ چیزی که مستند نباشد، نمی‌تواند جرمی را متوجه آقای احمدی‌نژاد کند.

همسر عارف تمایلی برای کاندیداتوری ندارد

حمیده مروج در واکنش به انتشار برخی اخبار درخصوص کاندیداتوری‌اش در انتخابات مجلس، گفت: هماناگونه که آقای دکتر عارف پیش‌تر تاکید کرده بود، هیچ یک از اعضای خانواده ایشان در انتخابات مجلس به عنوان کاندیدا فعالیت نخواهند داشت و شخصا هم تمایلی برای نامزدی در انتخابات مجلس ندارم. وی با قدردانی از ابراز محبت هواداران به‌ویژه زنان و مردم شهر بیزد، خاطرنشان کرد: شخصا از زنان فرهیخته و نخبه که قصد کاندیداتوری در انتخابات مجلس دارند حمایت می‌کنم و امیدوارم ترکیب مجلس آینده به گونه‌ای باشد که زنان سهم قابل توجهای در آن داشته باشند.

سیدحسن نصرا... عزادار شد

سید محمد جواد نصرا...» از اهالی روستای «بازوریه جنوبیه» در منطقه صور لبنان دار فانی را وداع گفت. وی پدر دکتر «یوسف نصرا...» و عموی دبیرکل حزبا... لبنان است. سید حسن نصرا... نیز متولد روستای بازوریه جنوبیه است. طبق اخباری که رسانه‌های نزدیک به حزبا... لبنان منتشر کرده‌اند مراسم تشییع و خاکسپاری مرحوم محمد جواد نصرا... جمعه هشتم آبان‌ماه از مقابل منزلش در بازوریه جنوبیه تا قبرستان این روستا برگزار شد. در این مراسم که جمع کثیری از اهالی منطقه و مقامات در روز سعد قربان به دلیل بی‌کفایتی رژیم آل‌سعود در مدیریت حج رخ داد، اظهار کرد: وزارتخانه‌های عضو این کمیته در حال پیگیری موارد مختلف هستند. وی در پاسخ به اینکه خانواده‌های دفاع‌دیده فاجعه منا چگونه می‌توانند شکایت‌های خود را پیگیری کنند، بیان کرد: این خانواده‌ها می‌توانند به دادستانی شکایت‌های خود را اعلام کنند و ما نیز به طور جدی در پی احقاق حق مردم کشورمان هستیم. معاون حقوقی رییس‌جمهور ادامه داد: همچنین وزارت دادگستری و دادستانی در این زمینه اقداماتی را انجام داده است و ما نیز پیگیر مباحث مطرح شده هستیم و دولت عربستان در این خصوص باید پاسخ‌های کمک‌های لازم را به ایران داشته باشد.

تکذیب فشار دفتر رییس‌جمهور به اعضای دولت

پس از شایعاتی که در چند روز پیش مبنی بر دستور دفتر رییس جمهور مبنی بر سهل گیری برخی نهادهای امنیتی در موضوع انتصابات منتشر شده بود، دیروز پرویز اسماعیلی معاونت ارتباطات و اطلاع رسانی دفتر رییس جمهور، خبرهای منتشر شده را تکذیب کرد. در مطلب منتشر شده از سوی پرویز اسماعیلی آمده است؛ اخیرا در شبکه های غیر رسمی اطلاع رسانی، بویژه در فضای مجازی و گروهی از سایت‌های خبری؛ مطالبی مبنی بر فشار و یا احضار برخی به این مساله مثبت می‌نگرند و به آن اهمیت می‌دهند.

هیچ شبکه اجتماعی در آستانه انتخابات قطع نمی شود

معاون اجتماعی و پیشگیری از وقوع جرم قوه قضاییه گفت هیچ شبکه اجتماعی در آستانه انتخابات قطع نمی شود. محمد باقر الفت در جلسه مشترک شورای پیشگیری از وقوع جرم و شورای قضایی استان کرمان افزود قطع شبکه های اجتماعی اقدام پسندیده ای نیست و باید این شبکه ها را مدیریت کرد. وی افزود: تصمیم گیری درباره شبکه های اجتماعی را باید به افراد متخصص این حوزه سپرد و اظهارنظرهای برخی افراد غیر متخصص، دست تصمیم گیرندگان را در این موضوع سبی بندد و مانع از فعالیت های تخصصی می شود. وی همچنین با تاکید بر اینکه انتخابات امسال وضعیت خاصی دارد و ممکن است به جای رقابت سیاسی وارد بازی های سیاسی شود گفت رعایت تقوا و حفظ منافع مردم در این دوره بسیار مورد تاکید است.

شیوه پیگیری حقوق کشته شدگان منا

الهام امین‌زاده دیروز در گفت‌وگو با فارس در خصوص تشکیل کمیته حقیقت‌یاب علت فاجعه دردناک منا که یک ماه‌گذشته است، اجتماعی و دینی لبنان حضور داشتند پیکر آن مرحوم پس از پیمودن خیابان‌های روستای بازوریه و اقامه نماز به امامت «شیخ علی خشاب» در قبرستان آن منطقه به خاک سپرده شد. همچنین خانواده مرحوم نصرا... با صدور اطلاعیه‌ای از اقشار مختلف مردم و شخصیت‌های اجتماعی، فرهنگی و سیاسی که با حضور در مراسم تشییع و ترحیم سید محمدجواد نصرا... شرکت کردند تشکر و سپاس شود را اعلام کردند.

عده ای هنوز درک نکرده اند توافق، تصمیم حکومت بود

حجت الاسلام و المسلمین قدرت ا... علیخانی نماینده ادوار مجلس شورای اسلامی گفت: تعجب می‌کنم عده‌ای که خود را مسئول می‌دانند، هنوز نتوانسته اند از نظر سیاسی درک کنند که پذیرش توافق تصمیم حکومت بوده است و ساز مخالف می‌زنند و در تریبون‌ها و روزنامه هایشان مخالفت می‌کنند. به گزارش توانديش، علیخانی توافق هسته ای را مقدمه زمینه ایجاد اشتغال و رونق کشاورزی و صنعت دانست و افزود: بزرگ‌ترین خدمت دولت البته با هدایت و حمایت رهبری، انجام توافق هسته ای بوده است، اما این امر به معنای این نیست که راه آمریکا به کشور باز شده باشد و البته رهبری هم بارها به آن اشاره کرده اند.
نماینده مجلس ششم شورای اسلامی با اشاره به اینکه توافق هسته ای مورد تایید رهبری است، خاطر نشان کرد: عده‌ای پیش بینی می‌کردند که برجام در مجلس و یا در شورای نگهبان رد خواهد شد اما بعد از تصویب و تایید، مدام تفسیر و تحلیل می کنند و علیه آن می‌نویسند.

چه کسی احمدی نژاد را بوتاکس کرد؟

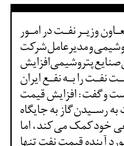

شنیده ها حاکی است که عمل زیبایی و بوتاکس دکتر احمدی نژاد را فرزین سرکارات همسر شیلا خدادکه متخصص جراحی فک و دهان است انجام داده است. شفاف نوشت: در قسمتی از برنامه دید در شب که با حضور شیلا خدادو اجرای رضا رشید پور، در تارنمای آپارات منتشر شد، فرزین سرکارات جراح و متخصص فک و دهان و همسر شیلا خداد به صورت تلفنی در برنامه حاضر شد و در جواب به سوال رشید پور که پرسید، چه تعداد از هنرمندان و بازیگران را عمل جراحی زیبایی کرده اید؟ گفت؛ طبق تعهدات اخلاقی پزشکی نمی توانم آمار دقیقی بگویم اما می توانم بگویم این تعداد از ده بیشتر و از صد هم کمتر است، چهره های مختلفی از قبیل هنرمندان و خوانندگان برای بوتاکس تزریق ژل و کار های زیبایی دیگر پیش من می آمدند. حتی یک شخصیت سیاسی نیز برای بوتاکس کردن پیش من آمد.
با توجه به اینکه در سیاست مدارن کشور تنها دکتر احمدی نژاد است که سابقه بوتاکس رسانه ای شد، به نظر می رسد جراحی وی زیر نظر دکتر فرزین سرکارات صورت گرفته است.

فقط خدا از آینده قیمت نفت با خبر است

معاون وزیر نفت در امور پتروشیمی ومدیرعامل شرکت ملی صنایع پتروشیمی افزایش قیمت نفت را به نفع ایران دانست و گفت؛ افزایش قیمت نفت به رسیدن گاز به جایگاه واقعی خود کمک می کند، اما درمورد آینده قیمت نفت تنها خداوند می داند چه اتفاقی می افتد. عباس شعری مقدم درگفت وگو با جماران، با اشاره به این که قیمت نفت به طور غیر مستقیم بر صنعت پتروشیمی اثر دارد، تصریح کرد: به دلیل فراوانی گاز در کشور خواهان افزایش قیمت نفت هستیم. وی افزود: هنگامی که قیمت نفت افزایش پیدا می کند، تولید در تمام واحدهای پتروشیمی که با خوراک مایع فعالیت می کنند دیگر صرفه اقتصادی ندارد درحالی که بالارفتن قیمت نفت به نفع واحدهایی است که با خوراک گاز محصولات پتروشیمی را تولید می کنند. معاون وزیر نفت در امور پتروشیمی و مدیرعامل شرکت ملی صنایع پتروشیمی اظهار کرد: در کشور ما نیز با توجه به این که بیشترین منبع قابل دسترس برای پتروشیمی گاز است، افزایش قیمت نفت به نفعمان خواهد بود و گاز جایگاهش را با تعدیل قیمت نفت، پیدا می کند.

قطعی و کندی اینترنت تقصیر چه کسی است؟

پس از ۳ هفته قطعی و شکایت کاربران، سرانجام مدیران زیرساخت همان روزی که اطلاع دادند باب المندب و ... قطع شده، خبر وصل شدنش را نیز دادند. اما مشکل کاربران نه‌تنها حل نشد، بلکه مشکل جدیدتری به آن افزوده شد و آن باز شدن برخی سایت‌ها برای برخی کاربران و باز نشدن برخی سایت‌ها برای اغلب کاربران بین اپراتورهای مختلف و دلیل آن را بعضا به گردن فیلترینگ هوشمند می‌اندازند اجالب اینجاست برخی مدیران اپراتورها از بیکار ماندن ظرفیت پهنای باند حرف می‌زنند درحالی‌که با قطع کردن خط کاربران بر مصرف خود وکم‌فروشی اینترنت تحت قانون «مصرف منصفانه و عادلانه» دانلودکننده‌ها را عصبانی کرده‌اند. در بخش مخابرات نیز ضمن افزایش تعرفه اینترنت روی قیض‌های مهرماه به بعد، سرعت کاربران نامحدود را به حدی پایین آورده‌اند تا کاربر را به‌سوی اینترنت حجمی سوق دهند، داستان مشکوک پرچم رومانی و آی پی گرفتن‌های کاربران به‌طور مستقیم از کشورهای خارجی (کاربرانی که فیلترشکن هم ندارند) که جای خود دارد و آدم را یاد دریافت اینترنت از طریق ماهواره و توزیع آن میان کاربران در دهه قبل می‌اندازد! به‌هرحال مشکلات کاربران دوچندان شده است و علی‌رغم بالارفتن ظرفیت اسمی، کاربران اینترنت پرسرعت را میدل به کاربران دایال آپ کرده است و بیم آن می‌رود که هم مدیران و هم اپراتورها خود در این مشکل سهیم باشند.

مردم تا مرگ آمریکا را نبینند دست از «مرگ بر آمریکا» بر نمیدارند

حجت الاسلام احمد پناهیان گفت: جک استراو انگلیسی این روزها در ایران چکار می کند؟ همین ها به برخی مجالس پول می دهند و به آنها می گویند شما نام امام حسین(ع) را ببرید اما عکس شهدا، امام و رهبری را در مجالستان نزنید و نامی از آمریکا و اسرائیل در مجالستان نیاورید. این استاد حوزه و دانشگاه تصریح کرد: با همین کارها وقتی جوانان از شهدا فاصله بگیرند دیگر به مجلس امام حسین(ع) هم نخواهند رفت؛ خداوند در قرآن میفرماید من شهادت را فقط به گروهی می دهم که دست از مبارزه با استکبار بر نمی دارند.
وی گفت: به حسین(ع) قسم ما تا انتقام خون حسین ابن علی را از آمریکا، اسرائیل، انگلیس و تابعین آنها نگیریم پا پس نمی کشیم؛ ما فرزندان همان حسینی هستیم که به امام سجاد(ع) فرمود علی جان خون من از جوشش نمی افتد تا مهدی انتقام من را بگیرد.
وی در ادامه گفت: حال جک استراو بیاید و بگوید ایران در حال تغییرات است و اینها که به مسند رسیده اند اهل تعادل و تعامل بوده و اهل مبارزه نیستند؛ و!... قسم این ملتی که در پای صندوق های انتخابات، ۲۲ بهمن، عاشورا و روز قدس حماسه رقم زده اند تا مرگ آمریکا را نبینند از مرگ بر آمریکا دست برنخواهند داشت.

روزنامه اقتصادی سیاسی و فرهنگی خراسان شمالی و خراسان رضوی
www.Etefaghyeh.ir
صاحب امتیاز و مدیر مسئول: حبیب یزدان پناه
سردبیر: جواد آگاهی
امور مشترکین: ۰۹۱۵۲۵۶۰۰۹۱
دفتر خراسان شمالی: مشهد ، اماشت ۲۴، پلاک ۶
دفتر خراسان شمالی: بجنورد، بلوار استقلال، نبش چهارراه ارتش
روابط عمومی: ۰۵۸ - ۳۲۲۵۵۴۱۱
نمابر: ۰۵۸ - ۳۲۲۵۵۶۷۷
مطالب درج شده در روزنامه الزاما به معنای تایید محتوای آن نمی باشد.
روزنامه اتفاقیه پذیرای مطالب و مقالات شما مخاطبان ارجمند می باشد.
چشم انتظار نظرات، پیشنهادات و انتقادات شما هستیم
سامانه پیام کوتاه: ۳۰۰۰۵۸۴۳

رسانه های خارجی

«بی بی سی» محورهای مورد توافق میان طرف های مذاکره کننده را که بیان نشست ها اعلام شد، مورد توجه قرار داده که عبارتند از: تشکیل دولتی قابل اعتماد، فراگیر و غیرفرقه ای پس از تدوین قانون اساسی جدید، برگزاری انتخاباتی با شرکت همه مردم سوریه، از جمله همه اقوام و فرق کشور و بهبود شرایط دسترسی سازمان های امدادی بشردوستانه به سوری ها در داخل و خارج سوریه. در این مطلب اشاره شده که طبق اعلام وزرای خارجه فرانسه و روسیه، مذاکرات صلح سوریه تا دو هفته دیگر دوباره برگزار می‌شود.

«المیادین» استدلال می کند که صرف دستیابی به بیانیه ای مشترک در این مذاکرات، موفقیت محسوب می شود. در این گزارش اشاره شده که شرکت‌کنندگان در نشست وین پس از ساعت ها بحث به بیانیه مشترک دست پیدا کردند. این امر به خودی خود، تحولی مهم محسوب می شود، زیرا برای اولین بار، همه کشورهایی که به نوعی با بحران سوریه مرتبط بودند، بر سر یک میز جمع می شدند. در این نشست، کشورهایی که با یکدیگر اختلاف های عمیقی داشتند، همچون ایران و عربستان حضور داشتند و با این حال، این کشورها توانستند بیانیه ای مشترک صادر کنند و این امر خود، موفقیت به شمار می رود.

«آسوشیتدپرس» اظهارات جان کری، وزیر خارجه آمریکا را درباره مذاکرات ژنو گذشته بازتاب داده که ضمن تأکید بر اینکه آتش بس احتمالی در سوریه شامل گروه های تروریستی همچون داعش و جبهه النصره نخواهد شد، گفته، افراد زیادی به این باور رسیده اند که گزینه های که دارند، انتخاب میان اسد یا تروریسم است و همین موجب شده یا به سمت بشار اسد کشیده شوند یا اینکه این کادر را ترک کنند. اما به اعتقادی وی، گزینه بهتری نیز وجود دارد که عبارت است از فرایند سیاسی و باید در راستای دستیابی به یک راه حل سیاسی تلاش شود.

عکس روز

چهارمین جلسه علنی دادگاه بابک زنجانی

تشییع پیکر شهید مدافع حرم در قسا

پست الکترونیک: Etefaghyeh@gmail.com
www.etefaghyeh.ir

حوادث

اتفاقیه — روزنامه صبح استان — ETEFAGHYEH DAILY NEWSPAPER — ECONOMIC POLITICAL NEWSPAPER — EVENTS

مادر به روی دختر اسید پاشید

رییس‌کل دادگستری استان کرمان گفت: اختلافات خانوادگی علت اسیدپاشی مادر به روی دختر در شهرستان رفسنجان بوده است.
به گزارش خبرگزاری مهر، یدا... موحد گفت: بر اساس تحقیقات به‌عمل‌آمده مشخص شد که این اسیدپاشی به دلیل اختلافات خانوادگی به وقوع پیوسته و مادری با پاشیدن اسید بر روی ناحیه سینه دختر خود اقدام به این کارکرده است.
وی بیان کرد: فردی که مورد اسیدپاشی قرارگرفته اکنون در بیمارستان تحت درمان است.
رییس‌کل دادگستری کرمان گفت: هنوز شکایتی در خصوص این اسیدپاشی به مراجع قضایی اعلام‌نشده اما دادسرا در حال پیگیری موضوع است.

سلفی دزد حرفه‌ای با اموال سرقتی

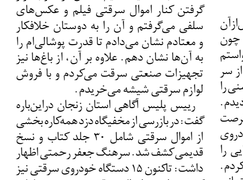

دزد حرفه‌ای پس از فرار از زندان سرقت‌های سریالی خود را آغاز کرد. او پس از دزدی با اموال سرقتی عکس سلفی می‌گرفت و برای دزدان شهر می‌فرستاد. به گزارش جام جم، روزهای پایانی تیر اسمال مردی با حضور در پلیس آگاهی استان زنجان از دستبرد سارق با سارقان به خانه‌اش خبر داد.
با تحقیق از مالباخته مشخص شد وی و خانواده‌اش همه مهمانی رفته و نیمه‌شب وقتی بازگشته‌اند متوجه شده‌اند پول، طلا، سکه، مدارک هویتی، کارت هدیه بانکی، فرش‌های دستباف و تعدادی کتاب و نسخه خطی که موروثی بوده، سرقت شده است.
مامواران با اطلاعات به‌دست‌آمده در خانه شاکی حاضرشده و در بررسی‌ها دریافتند، این سرقت توسط دزد حرفه‌ای و کهنه‌کار تخریب قفل انجام‌شده است. در این مرحله از تحقیقات، افراد دیگری نیز با حضور در پلیس آگاهی شکایت‌هایی در خصوص سرقت خانه، مغازه و حتی خودروهایشان مطرح کردند.
بررسی پرونده‌های جدید نشان می‌داد شیوه سرقت خانه‌ها یکسان بوده و خودروها نیز که اغلب پراید، پاترول و پژو بوده، پس از سرقت لوازم بارزش داخل آن، بدون سرنشین در خارج از شهر راهشده است.

فرار دزد حرفه‌ای از زندان

با بررسی پرونده‌ها، مامورن مطمئن شدند سرقت‌ها کار یک سارق حرفه‌ای است و با استعلام از بانک مجرمان سابقه‌دار، ردپای یک دزد حرفه‌ای به نام ابوالفضل ۳۱ ساله به دست آمد و معلوم شد او معتاد بوده و درزمینه سرقت خانه، مغازه، خودرو و نیز خریدوفروش مواد مخدر فعالیت دارد.
او مدتی پیش در هنگام سرقت‌های سریالی دستگیر و به ۱۵ سال زندان محکوم‌شده بود، اما پس از گذراندن بخشی از محکومیت پیش بیست و چهارم تیر اسمال با سپردن وثیقه ۲۰۰ میلیون تومانی مرخصی ۱۰ روزه از زندان گرفته و دیگر بازنگشته بود.
سارق حرفه‌ای پس از فرار از زندان سرقت‌های سریالی خود را ازسر گرفته بود.

متهم خلع سلاح شد

مامورن مشهدی احتمالی این دزد سابقه‌دار را زیر نظر گرفتند تا این‌که دو شب پیش اطلاع یافتند متهم دریک خرابه اطراف شهر با دزدی زندگی مخفیانه دارد و اموال سرقتی را آنجا نگهداری می‌کند.
زمانی‌که مامورن برای دستگیری متهم وارد محل شدند، او با قمه به‌طرف آن‌ها حمله‌ور شد که مامورن او را خلع سلاح و دستگیر کردند.

اعتراف دزد سابقه‌دار

متهم به سرقت در اظهارات‌اش گفت: پس‌ازآن که از زندان مرخصی گرفته و بیرون آمدم، چون محکومیت طولانی‌مدت داشتم، نمی‌خواستم دوباره به زندان بازگردم و سرقت‌هایم را از سر گرفتم. ابتدا خودروهای بدون تجهیزات ایمنی را که در محله‌های خلوت پارک شده بودمی‌دزدیدم. بعد خودروهای آژانس را تعقیب و در فرصت مناسب پلاک آن‌ها را دزدیده و روی خودروی سرقتی نصب و در ادامه خانه و مغازه‌هایی را که ورود به آن‌ها راحت بود شناسایی می‌کردم. قفل مغازه‌ها را تخریب و خانه‌های آپارتمانی را با شاه‌کلید بازکرده و طلا، پول، مدارک هویتی، کارت‌بانکی، کارت هدیه، کتاب و نسخ خطی و قدیمی، جواهرات، فرش‌های نفیس و در کمپ بستری‌شده بودند که از چند روز قبل برسر تعیین ارشد کمپ باهم دچار اختلاف شدند. فرامرز چند بار مقتول را تهدید کرده و با یکدیگر درگیر شده بودند. ساعتی قبل بار دیگر هر دو باهم درگیر شدند که ما برای وساطت به سمت آن‌ها رفتیم اما مرد ۳۴ ساله با قمه‌ای که همراهش بود به سمت نوید حمله‌ور شد و

درگیری مرگبار دو معتاد بر سر میز ریاست

درگیری دو معتاد برای ریاست بر دیگر معتادان در کمپ ترک اعتیاد با قتل پایان یافت.
به گزارش جام‌جم، ساعت ۱۰ صبح چهارشنبه ماموران کلانتری تهرانپارس در تماس مدیران یک کمپ ترک اعتیاد در جریان نزاع مرگبار دو معتاد قرار گرفتند. ماموران با حضور در محل با جسد غرق خون مرد ۳۰ ساله‌ای روبه‌رو شدند. پزشک جنایی با معاینه جسد علت مرگ او را اصابت ضربات چسم تیز نوک‌تیز اعلام‌کرد.
با دستور انتقال جسد به پزشکی قانونی، مدیر کمپ درباره نحوه وقوع قتل گفت: ساعتی قبل مقتول به نام نوید با یکی دیگر از معتادان به نام فرامرز درگیر شد. هر دوی آن‌ها از دو ماه پیش برای ترک اعتیاد چند ضربه به او زد. سپس با تهدید ما از کمپ متواری شد.
با اظهارات مدیر کمپ و شناسایی قاتل، تحقیقات کارآگاهان پلیس آگاهی برای دستگیری فرامرز آغاز شد. همچنین با توجه به غیرمجاز بودن کمپ ترک اعتیاد این مکان با دستور بازپرس ویژه قتل تهران پلمب شد.

روزنامه صبح استان خراسان شمالی — خراسان رضوی

دادگاه خانواده

همسرم مرا از خانه بیرون کرد

مرد جوان وقتی یک‌شب در به خانه آمد و همسرش او را از خانه بیرون کرد، تصمیم‌گرفت برای همیشه به زندگی مشترک‌شان پایان دهد.
چندی پیش مرد جوانی با مراجعه به دادگاه خانواده درخواست طلاق داد و در خصوص علت آن به قاضی گفت: آقای قاضی من تنها یک‌شب به خانه دیر برگشتم و همسرم مرا از خانه بیرون کرد. آن شب‌کارم زیاد طول کشید و بعدازآن به دلیل اینکه به دوستانم از قبل قول داده بودم، پیش آن‌ها رفتم ولی نتوانستم اظهار خانه برگردم و نصف شب رسیدم؛ اما وقتی دیر رفتم نمی‌دانستم که همسرم چنین جنجالی به پا می‌کند. او آن شب وقتی رسیدم بیدار بود و به‌محض دیدن من، شروع کرد به داوفردیاد و اجازه نداد به داخل خانه بیایم.
وی افزود: همسرم گفت از خانه بر بیرون و برای همیشه بر پیش هنان کسانی که تا الآن با آن‌ها بودی. اصلا باور نمی‌کردم که همسرم چنین رفتاری کند. از برخورد او به‌شدت شوکه شده بودم. ولی از طرفی او را شناختم و متوجه شدم که این زن با کوچک‌ترین مشکل می‌خواهد چنین برخوردهایی از خودش ن

آزادی میزبان مسابقات روئینگ قهرمانی کشور

مسابقات روئینگ بزرگسالان قهرمانی کشور در بخش بانوان و آقایان به میزبانی دریاچه آزادی برگزار می‌شود.

به نقل از روابط عمومی فدراسیون قایقرانی، مسابقات قهرمانی کشور روئینگ بزرگسالان ۲۴ و ۲۵ آبان ماه در بخش بانوان و ۲۶ و ۲۷ آبان ماه در بخش آقایان برگزار خواهد شد. این رقابت‌ها در مواد روئینگ تک‌نفره سنگین وزن و روئینگ تک‌نفره سبک وزن برگزار می‌شود و هر استان می‌تواند یک قایق در هر رویداد شرکت دهد. وزن مجاز بانوان برای شرکت در مسابقات سبک وزن ۵۹ کیلوگرم و وزن مجاز آقایان ۷۲.۵ کیلوگرم اعلام شده است.

هیئت‌های قایقرانی تا پایان وقت اداری ۱۸ آبان ماه مهلت دارند تا آمادگی خود را به همراه ارنج نفرات به فدراسیون اعلام کنند.

مقانلو: با ترکیب کامل به کرواسی می‌رویم

سرمربی تیم ملی تکواندو گفت: برخی از دوستان چون اطلاع دقیق از وضعیت مسابقات و البته برنامه‌های تیم ملی ندارند، انتقاد می‌کنند.

به نقل از تسنیم، بیژن مقانلو اظهار داشت: از ابتدایی که مسئولیت این تیم را در دست گرفتم، این انتقادات بوده و دیگر عادت کرده‌ایم. برخی از دوستان به خاطر عدم اطلاع از برنامه‌های تیم و مسابقات انتقاد می‌کنند. تنها کشوری هستیم که در فینال رقابت‌های گرندپری ۵ نماینده در ۴ وزن داریم و از یکسال قبل تقریبا وضعیت کسب سهمیه‌مان مشخص شده است. وی در مورد اعزام تیم ملی به رقابت‌های کرواسی نیز عنوان کرد: این رقابت‌ها نیز دارای امتیاز است و به همین دلیل با ترکیبی کامل به این کشور سفر خواهیم کرد. سعی می‌کنیم بهنام اسبقی را هم که در قزاقستان مصدوم شده بود را به این مسابقات اعزام کنیم.

وی در مرد حضور فرزان ذوالقدر در ترکیب تیم اعزامی به کرواسی نیز عنوان کرد: نمی‌دانم برخی چرا بر روی او حساس هستند. ۱۰ بازیکن در تیم دارم و می‌خواهم از تمام آنها برای رسیدن به اهداف‌مان استفاده کنم. حتی تیم ترکیه نیز از همین سبک الگوبرداری کرد و برای اینکه نفرات پرامیدش را در مسابقات حمایت کند از برخی بازیکنان به عنوان جاده صافکن استفاده می‌کند. در این دوره از رقابت‌ها حتی از ابولفضل یعقوبی نیز استفاده می‌کنیم.

کومایش به اردوی تیم ملی هندبال پیوست

دانیل کومایش، بعد از پایان ماموریت خود در لیگ سوئد به اردوی تیم ملی هندبال ایران در کرواسی ملحق شد.

به گزارش "ورزش سه کومایش‌نژاد، لژیونر تیم ملی هندبال ایران از سوئد به تیم اردوی تیم ملی در کرواسی پیوست. در اولین تمرینات سنگین تیم ملی در دو این بازیکن پرقدرت و شوتزن در کنار سیدعلیرضا موسوی زیر نظر نناد نجارادی مربی بدنساز تیم ملی حرکات و تست‌های فشرده‌ای را با موفقیت گذراندند و نشان دادند که دو ستون آماده و قبراق در پست‌های بغل چپ، بازیگرداش و خطزن عرفان اسماعیلاگیج سرمربی ایران هستند.

دانیل که با پیراهن شماره ۳۶ در دیدارهای آینده تدارکاتی در کرواسی و تونس هنرنمایی خواهد کرد، در باشگاه خود اچ کی مالمو سوئد به بولدوزر معروف است و قبلا هم در گفت‌وگو با رسانه‌ها گفته بود که نبرد در تیم ملی هندبال را افتخاری برای خود و خون ایرانی‌اش می‌داند و از دوستی با بچه‌های تیم ملی قطعا کم نخواهد گذاشت.

دانیل از سال گذشته با مسئولان فدراسیون هندبال و تنی چند از ملی‌پوشان ارتباط خوبی داشته و حضورش در اوماک باعث روحیه مضاعف در میان یاران برنشاط تیم ملی شده است.

از سوی دیگر سیدعلیرضا موسوی خط زن تنومند و عامل اصلی دفاع تیم دینامو بخارست هم بعد از رسیدگی‌های فیزیوتراپیست با تجربه تیم ملی در تمرینات سنگین ملی‌پوشان شرکت کرده و قطعا در بازی روز دوشنبه در زاگرب و سه بازی مهم در تونس به مصاف حریفان خواهد رفت.

با افزوده شدن ا...کرم و سجاد استکی از روز دوشنبه همه مهره‌ها در کنار تیم ملی هندبال ایران خواهند بود.

عطایی: کواچ باید خار را از چشم خودش خارج کند

مربی پیشین تیم ملی والیبال در مورد اظهارات اخیر اسلوبودان کواچ، سرمربی تیم ملی اظهار داشت: دل منتقدین برای والیبال می‌سوزد و کسی خار چشم منتقدان نیست. به نظر من کواچ باید خار را از چشم خودش خارج کند و نقاط ضعفش را ببیند. کسی در ایران با مرحوم حسین معدنی و یا رحمان (محمدی) مشکلی ندارد. حرف ما این است که کمک‌های خارجی کواچ نمی‌توانند به تیم ملی کمک کنند. حتی در صربستان هم کسی آنها را نمی‌شناسد. این توهینی به والیبال ایران بود و فدراسیون هم به آن تن داد.

عطایی در پایان گفت: من تضمین می‌دهم که کواچ رفتنی است و خوان سیچلو (سرمربی آرژانتینی تیم ملی قطر و مربی پیشین تیم ملی ایران) جانشین او خواهد شد. من زمانی که تیم ملی پیروز هم می‌شد به آن انتقاد داشتم ولی کواچ اشتباهات خود را ندید.

انتقاد از فخرالدینی در رختکن استقلال

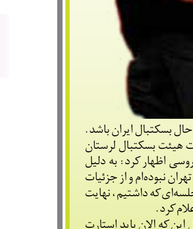

مدافع راست استقلال بعد از دربی با انتقادات فراوانی از جانب استقلالی ها روبرو شده است.

به گزارش "ورزش سه"، میلاد فخرالدینی مدافع استقلال در آخرین دقیقه وقت های تلف شده توپی در کنار خط طولی نصیبش شد که بدون هیچ درنگی توپ را سانتر کرد تا پرسپولیسی ها با دفع توپ زمینه ساز آخرین هجوم خود روی دروازه استقلال شوند. هجومی که در نهایت گل تساوی دربی در آخرین ثانیه های وقت های اضافه را به ارمغان آورد.

وقتی پرویز مظلومی در مصاحبه تلویزیونی خود گفت یکی از بازیکنانش با بی تجربگی توپ را لو داد در حالی که می توانست درکنار محوطه جریمه پرسپولیس وقت را بکشد همه تصور کردند سرمربی استقلال از محسن کریمی دلخور است اما در رختکن تیم بعد از اتمام دربی مشخص شد دلخوری پرویز سوبله، چوبله از میلاد فخرالدینی است چون به شدت از او بابت عدم حفظ توپ در ثانیه های پایانی انتقاد کرد. به این ترتیب می توان گفت استقلالی ها فخرالدینی را مقصر اصلی تساوی در ثانیه های پایانی وقت اضافه دربی قلمداد کردند در حالی که در صحنه گل پرسپولیس اکثر بازیکنان این تیم از جمله دو مدافع مرکزی هم در عدم پوشش مناسب جری بنگستون اشتباه داشتند.

بنا از تنبیه عبدولی صرف نظر کرد

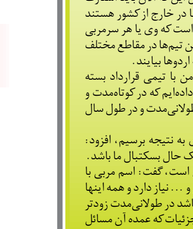

سرپرست تیم ملی کشتی فرنگی گفت: بنا پس از شنیدن علت غیبت عبدولی در تمرینات تیم ملی از تنبیه او صرف نظر کرد.

به گزارش "ورزش سه"، حسام‌الدین جعفری با بیان اینکه سعید عبدولی در تمرینات تیم ملی کشتی فرنگی شرکت کرده است درباره علت غیبت او در تمرینات اظهار کرد: عبدولی به دنبال این است خانواده خود را به تهران بیاورد و به صورت دائمی در تهران زندگی کند تا در فاصله کمتر از ۱۰ ماه مانده به المپیک با فراغ بال و آسودگی خاطر تمام تمرکز خود را معطوف تمرینات تیم ملی کند.

سرپرست تیم ملی کشتی فرنگی افزود: او به دلیل همین مشکلات تاکنون در تمرینات حضور پیدا نکرده بود و در پی این است تا خانه‌ای را در محدوده ورزشگاه آزادی برای اسکان خانواده مهیا کند و با تمام توان در تمرینات تیم ملی حاضر شود.

وی درباره نحوه برخورد بنا با غیبت‌های عبدولی در تیم ملی پس از آنکه از برخورد سخت با او خبر داده بود خاطرنشان کرد: بنا به صحبت‌ها و دلایل عبدولی به دقت گوش کرد و وقتی که متوجه شد او به دلیل کارهای مربوط به انتقال خانواده‌اش به تهران در تمرینات حضور پیدا نکرده است او را بخشید و از تنبیه او صرف نظر کرد.

تصمیم عجیب بانوی ملی پوش دوومیدانی

بانوی ملی پوش دوی ۱۰۰ متر با مانع این روزها در تصمیم عجیب در ماده پنجگانه و هفتگانه تمرین می کند.

به نقل از مهر، النازکمیانی قهرمان دوی ۱۰۰ متر با مانع کشور که در این ماده خیلی موفق هم ظاهر شده است این روزها در تصمیمی عجیب و دور از انتظار در ماده پنجگانه و هفتگانه تمرین می‌کند.

وی که در دوهای سرعتی عملکرد قابل قبولی دارد برای فعالیت در ماده پنجگانه باید کار را در پرش ارتفاع از نو آغاز کند. فعالیتی که به نظر می رسد زمانبر باشد و معلوم نیست مربی اختصاصی وی که قبلا هم با سپیده توکلی در بازیهای آسیایی اینچئون کره جنوبی حضور داشت و علیرغم همه تلاشها نتیجه ای هم حاصل نشد با چه توجیهی این تغییر رویه را در کارکمیانی داده است. در حال حاضر سپیده توکلی با اختلاف زیاد قهرمان مواد پنجگانه و هفتگانه دوومیدانی بانوان ایران است.

هادی سپهرزاد قهرمان دهگانه ایران در پاسخ به این سوال که شما به عنوان قهرمان این رشته چنین تصمیمی را از لحاظ فنی چطور ارزیابی می کنید گفت: باید ببینید هدف خانم کمیانی از این تصمیم چه بوده است. ولی در مجموع به نظر من وی راه بسیار سخت و دشواری را انتخاب کرده است چرا که باید در برخی مواد فعالیت کند که تا به حال در آنها کار نکرده است. تفاوت دوومیدانی با سایر رشته ها در این است که فعالیت تخصصی در آن زمان زیادی می خواهد و طول می کشد تا ورزشکار به قابلیت فیزیکی و فنی دست پیدا کند.

به هرحال برای وی آرزوی موفقیت می کنم.

بی‌اطلاعی دبیر فدراسیون از وضعیت بائرمن

دبیر فدراسیون بسکتبال معتقد است، بائرمن می‌تواند کمک حال بسکتبال ایران باشد.

به گزارش "ورزش سه"، علی توفیق که برای حضور در انتخابات هیئت بسکتبال لرستان به خرم‌آباد سفر کرده بود، درباره خبر توافق بائرمن با یک تیم روسی اظهار کرد: به دلیل شرکت در مجامع انتخابات استان‌های ایلام و لرستان چند روز در تهران نبوده‌ام و از جزئیات توافق وی خبر ندارم. قبل از این که بائرمن از کشورمان برود، در جلساتی که داشتیم، نهایت رضایت را از شرایط داشت و نظر مثبتش را برای ادامه همکاری اعلام کرد.

توفیق با بیان این که الان دو بحث وجود دارد، تصریح کرد: اول این که الان باید استارت تیم ملی را بزنیم در زمانی که لیگ شروع شده و برخی از لژیونرها در خارج از کشور هستند و بقیه بازیکنان هم درگیر لیگ داخلی هستند و بحث بعدی این است که وی یا هر سرمربی دیگری، تیم‌های پایه را زیر نظر داشته باشد که الان ملی‌پوشان این تیم‌ها در مقاطع مختلف مشغول به تحصیل هستند و بازیکنان نمی‌توانند در طول هفته به اردوها بیایند.

دبیر فدراسیون بسکتبال تأکید کرد: در خصوص این که بائرمن با تیمی قرارداد بسته اطلاعی ندارم و پیشنهادهای کوتاه و بلندمدت را به ایشان ارائه داده‌ایم که در کوتاه‌مدت و بعد از پایان لیگ، تیم ملی را در اختیار بگیرد یا این که در برنامه طولانی‌مدت و در طول سال همه تیم‌های ملی را زیر نظر داشته باشد.

وی با بیان این که هدف‌مان این است که تا پایان هفته جاری به نتیجه برسیم، افزود: اعتقاد داریم که باوئرمان با تفکر و فلسفه‌ای که دارد، می‌تواند کمک حال بسکتبال ما باشد.

توفیق در پاسخ به پرسشی که گزینه‌ی دیگر مدنظر فدراسیون است، گفت: اسم مربی با خودش است و شعبده‌باز نیست. مربی به زمان، امکانات، بازیکن و ... نیاز دارد و همه اینها باعث موفقیت می‌شود و هر چه برنامه سالم‌تر، منظم و مدون‌تر باشد در طولانی‌مدت رودتر به اهداف می‌رسد که ما این برنامه را پیش‌بینی کرده‌ایم و اگر در جزئیات که عمده آن مسائل مالی است با او به توافق نرسیم، "گزینه‌های داخلی یا خارجی را بررسی می‌کنیم.

تانیم‌فصل درباره کراربه مظلومی فرصت داده بودیم

عضو هیئت مدیره استقلال می‌گوید وضعیت جاسم کرار در جلسه دوشنبه هیئت مدیره باشگاهش بررسی می‌شود. به نقل از ایسنا، عباس کردنوری عضو هیئت مدیره استقلال در پاسخ به این سوال که ارزیابی‌اش از داربی ۸۱ چیست، گفت: به نظرم دو تیم زحمت خودشان را کشیدند و بازی برابری را از سوی دو تیم دیدیم. اعتقاد دارم که در این دیدار استقلال و پرسپولیس واقعی را ندیدیم و دو تیم با آنچه در هفته‌های قبل ارائه دادند فاصله داشتند. این دیدار یک برنده واقعی داشت و آن هم مردم بودند که ورزشگاه را پر کردند.

او افزود: در داربی اگر استقلال اراده می‌کرد ما بازی را می‌بردیم. ما جوانانی داشتیم که نتوانستند بازی را حفظ کنند و این هم به دلیل کم تجربگی‌شان بود. به هرحال تیمی که آخرین لحظه برد را با مساوی عوض کند حتما در بعد تجربه کمی مشکل دارد.

عضو هیئت مدیره استقلال در پاسخ به سوالی درباره قضاوت ترکی در داربی ۸۱ بیان کرد: آنچه مطرح شده این است که ترکی وقت‌های اضافه وقت اضافه اعلام شده را محاسبه کرده و آن یکی، دو دقیقه قانونی بوده که اگر اینطور باشد، حرف درستی است و در کل مشکل خاصی داوری نداشت.

کردنوری در پایان و در پاسخ به سوالی درباره اینکه افشارزاده چندین بار اعلام کرده که کار کرار و استقلال تمام شده است و نظر او در این‌باره چیست، گفت: ما ۱۰ روز پیش درباره کرار در هیئت مدیره مفصل صحبت کردیم و به این جمع بندی رسیدیم که تا نیم فصل به مظلومی فرصت دهیم تا برای او تصمیم گیری کند. اینکه اخیرا افشارزاده این مطلب را اعلام کرده باشد را نمی‌دانم و باید بگویم که ایشان به دلیل اینکه مسئول اجرایی تیم هستند حتما صلاح دیده‌اند و قطعا مسئله کرار در هیئت مدیره که احتمالا دوشنبه خواهد بود بررسی می‌شود.

پیروزی رئال بر لاس پالماس در برنابئو

دیدار تیم های رئال مادرید و لاس پالماس، با نتیجه ۳-۱ به سود رئال خاتمه یافت تا این تیم به صدرنشینی خود در لالیگا تداوم ببخشد.

به گزارش "ورزش سه"، رئال مادرید صدرنشین در برنابئو، تیم قهرنشین و رده ی هجدهمی لاس پالماس را پیش رو داشت. دو تیم از ساعت ۱۸،۳۰ به مصاف هم رفتند؛ در حالیکه بنیتس ترجیح داده بود به بسیاری از بازیکنانش بخاطر بازی حساس مقابل PSG استراحت بدهد. بازی با برتری رئال آغاز شد و این تیم در همان دقیقه ۳ توسط ایسکو به گل رسید. یک توپ قایی خوب از خسه باعث شد تا او توپ را تصاحب کرده و به کاسمیرو پاس بدهد. کاسمیرو هم با دیدی خوب، ایسکو را روانه دروازه کرد و این بازیکن با پای چپ موفق شد گل اول را وارد دروازه لاس پالماس کند.

رئال پس از این گل یکی دو فرصت خوب دیگر را نیز خلق کرد که به گل تبدیل نشدند تا اینکه در دقیقه ۱۴ نوبت به رونالدو رسید تا دروازه میهمان را باز کند. سانتر عالی مارسلو از چپ را رونالدو با ضربه سری دیدنی به گل دوم رئال تبدیل کرد.

این هشتمین گل رونالدو در لالیگا بود.

لاس پالماس که هر از چندگاهی خطرساز می شد، در دقیقه ۳۸ توسط هرنان به گل رسید. هرنان روی یک ضربه کرنر و با ضربه سر موفق شد قفل دروازه رئال و کیکو کاسیا را باز کند. این اولین گلی بود که رئال در این فصل و در برنابئو دریافت می کرد. رئال پیش از این گل، یک فرصت عالی تک به تک را توسط ایسکو از دست داده بود.

کهکشانی ها پس از دریافت گل، بر شدت حملات خود افزودند و سرانجام در دقیقه ۴۲ توسط خسه، به گل سوم خود نیز دست یافتند. خسه تو را از رونالدو دریافت کرد و از چپ با یک حرکت انفرادی و شوتی محکم، گل سوم رئال را وارد دروازه لاس پالماس کرد تا نیمه اول با نتیجه ۳-۱ به اتمام برسد.

نیمه دوم بر خلاف نیمه اول، دیداری سرد و تقریبا کسل کننده را شاهد بودیم. رئال که با ترکیبی از بازیکنان اصلی و ذخیره در این بازی حاضر شده بود، ترجیح داد به دلیل در پیش بودن بازی حساس مقابل پاری سن ژرمن (سه شنبه در برنابئو)در نیمه دوم بازی را اداره کند.

رونالدو در همان ابتدای نیمه دوم، درون محوطه جریمه با پای چپ می توانست دروازه لاس پالماس را باز کند اما ضربه او به موازات خط دروازه به بیرون رفت. رونالدو یک فرصت عالی دیگر را نیز در دقیقه ۹۲ و در حالتی تک به تک با دروازه بان از دست داد تا رئال مادرید با وجود تسلط کامل به بازی، با همان نتیجه ۳-۱ به برتری رسیده و صدر جدول را حفظ کند.

انصاری: بازی با ذوب آهن کمتر از دربی نیست

مدافع تیم فوتبال پرسپولیس گفت: بازی این هفته ما مقابل ذوب آهن بسیار حساس است و به نظرم دست کمی از دربی تهران ندارد.

به نقل از فارس، محمد انصاری درباره حضورش در اولین دربی فوتبالی خود گفت: برای اولین بار بود که تجربه حضور در دربی را بدست آوردم. این بازی به دلیل جدال سنتی دو رقیب حساس است و دیدید که ورزشگاه هم پر از تماشاگر بود و فرق این بازی فقط همین است وگرنه برای من مثل سایر بازی‌های دیگر بود و خیلی برایم فرق نداشت.

مدافع پرسپولیس در پاسخ به این سوال که آیا نتیجه تساوی بدست آمده در دربی عادلانه بود یا نه افزود: نه اینکه به عنوان بازیکن پرسپولیس بخواهم صحبت کنم بلکه به عنوان یک فرد بی طرف می گویم که حق پرسپولیس برد در بازی بود. ما موقعیت‌های بیشماری بدست آوردیم و بهتر از استقلال در زمین ظاهر شدیم. حتی در آمار بعد از بازی دیدم که استقلال فقط یک موقعیت گل داشت اما متاسفانه ما از ابتدای فصل یک مشکل داریم و آن این است که توپ‌های صد در صدی ما تبدیل به گل نمی‌شود و شک نکنید که اگر نصف توپ‌های ما دیروز گل می‌شد نتیجه دربی چیزی جز مساوی بود.

وی در مورد نحوه بازی خودش هم ادامه داد: من همیشه سعی می‌کنم ساده و در اختیار تیم بازی کنم و به دنبال انجام کارهای عجیب و خودنمایی در زمین نیستم. همیشه سعی می‌کنم وظایفی که مربی به من می‌دهد را در زمین انجام دهم هرچند که برخی به من می‌گویند که کمتر نفوذ می‌کنم در این باره باید بگویم که وقتی سایر بازیکنان نفوذ می‌کنند من باید در زمین خودمان بمانم و این یک مسئله طبیعی است که من خواسته های مربی را در زمین انجام دهم.

انصاری در مورد اظهارات استقلالی‌ها که مدعی هستند محسن ترکی بیش از اندازه زمان وقت اضافه را گرفت گفت: به نظر من داوری مشکلی نداشت و وقت اضافه‌ای که هم گرفته شد کاملا درست بود. آقای رحمتی مصدوم شده بود و روی زمین افتاد که داور این زمان را هم محاسبه کرد وگرنه مسئله‌ای خاصی وجود نداشت.

مدافع تیم فوتبال پرسپولیس در پاسخ به این سوال که در لحظات پایانی چقدر امید داشتی که بازی مساوی شود تصریح کرد: همیشه تا وقتی که داور سوت پایان بازی را نزند امیدوارم. همین طور بود و تا آخرین لحظه به گل زدن امیدوار بودم و دیدید که حق به حق دار رسید هرچند که ما به کمترین حقمان رسیدیم.

وی در خصوص دیدار این هفته پرسپولیس مقابل ذوب آهن در جام حذفی افزود: قطعا بازی آسانی در پیش نخواهیم داشت چرا که ذوب آهن یکی از بهترین تیم‌های حال حاضر فوتبال ایران است و به نظرم حساسیت این بازی کمتر از دربی و بازی مقابل استقلال نیست با این همه امیدوارم که دست بر از اصفهان به تهران برگردیم تا روند خوبی که داریم را ادامه دهیم.

انصاری در پایان در مورد اینکه کی‌روش تماشاگر دربی بود و چقدر امیدوار هستی که به اردوی تیم ملی دعوت شوی افزود: فعلا که زود است بخواهم به این مسائل فکر کنم و همه تمرکز من بر روی پرسپولیس است. البته به من می‌گویند که اگر همین روند خوب را ادامه دهم شانس دعوت به تیم ملی را خواهم داشت چرا که کی روش همیشه آماده‌ها و بهترین‌ها را دعوت می‌کند اما تا زمانی که دعوت نشوم به این مسائل فکر نمی‌کنم و به وظیفه‌ای که تمرین و تمرین در پرسپولیس است عمل خواهم کرد.

نیمکت‌نشین‌ها اشتباه مظلومی را تکرار کردند

سرمربی استقلال خاطره خوشی از شادی گل در دربی ها نداشت به همین خاطر با وجودگلزنی شاگردانش ترجیح داد ساکت کنار نیمکت بایستد تا بازی به پایان برسد.

به گزارش "ورزش سه"، پرویز مظلومی هنوز به خاطر شادی های کنار زمین در دربی معروف ۳-۲ با انتقادات فراوانی روبرو است در دربی ۸۱ با وجود گلزنی جابر انصاری در همان دقایق ابتدایی نیمه دوم توجه داد دیگر اشتباه آخرین دربی اش به عنوان سرمربی را تکرار نکند و شادی هایش را بگذارد برای بعد از سوت پایان داور غافل از این که این بار اشتباه او را شاگردانش روی نمیکت تکرار می کنند و صحنه شادی آنها توسط دوربین های تلویزیونی شکار می شود!

هنوز دو، سه دقیقه ای به پایان بازی باقی مانده بود که نیمکت نشینان استقلال با اعتماد به نفس خاصی برد شیرین تیم شان مقابل رقیب دیرینه را جشن گرفتند از جمله خسرو حیدری و بهنام برزای که لحظه شادمانی شان توسط دوربین های تلویزیونی به تصویر کشیده شد. البته در این صحنه حیدری خیلی همراه برزای نبود و بازیکن جنوبی استقلال سعی در جلب مشارکت حیدری را داشت ... هنوز یکی ، دو دقیقه نگذشته بود پرسپولیس در آخرین یورش خود توسط جری بنگستون به گل تساوی رسید تا شادی استقلالی های نیمکت نشین جای خود را به آه و حسرت شادی و خاطره تلخ هت تریک ایمون زاید در ده دقیقه پایانی برای پرویز و شاگردانش زنده شود.

با این اتفاق حالا بازیکنان استقلال هم مثل سرمربی خود درک می کنند که شادی بدر باید بماند برای بعد از سوت پایان بازی چون در فوتبال ثانیه ها هم تعیین کننده است.

تارتار: بازیکنان راه‌آهن دچار افت بدنی شدند

تیم ذوب آهن پس از ۷ سال توانست راه آهن را در اصفهان شکست دهد.

به گزارش "ورزش سه"، ذوب آهن اصفهان موفق شد با نتیجه عالی ۴-۰ راه آهن را در اصفهان شکست دهد. دوگل ذوب را در این بازی کاوه رضایی و دیگر گل های این تیم را تبریزی و صادقی به ثمر رساندند.

این برد پس از ۷ سال برای ذوبی ها اتفاق افتاد. آخرین برد ذوبی ها در اصفهان برابر راه آهن مربوط به دوره هشتم لیگ برتر بود که دیروز طلسم آن شکسته شد.

سرمربی تیم فوتبال راه‌آهن گفت: شرایط آب و هوایی اصفهان سبب افت بدنی بازیکنان شد و ما هم به‌دلیل اینکه تعداد بازیکنانمان محدود است، نمی‌توانستیم به بازیکنان در زمین استراحت دهیم.

مهدی تارتار اظهار داشت: نیمه‌نخست، بازی نزدیکی ارائه دادیم اما در نیمه دوم ذوب‌آهن سرتر از ما بود البته از نظر ما با توجه به شرایط آب و هوایی اصفهان سبب افت بدنی بازیکنان شد و ما هم به‌دلیل اینکه تعداد بازیکنانمان محدود است، نمی‌توانستیم به بازیکنان در زمین استراحت دهیم.

وی افزود: اما در مقابل ما ذوب‌آهن چندین بازیکن برای جایگزینی دارد و با انرژی بهتری بازی کردند و این برد را به انها تبریک می‌گویم.

سرمربی تیم راه‌آهن در پاسخ به این سئوال که آیا برادران محمدی بعد از حضور در برنامه ۹۰ دچار افت شدند، گفت: از همه بازیکنانم به جز در نیمه‌دوم راضی هستم و شاید همانطور که گفتم محدودبودن تعداد بازیکنان و شرایط جوی کیفیت آن‌ها را از نظر بدنی کاهش داده بود.

وی بیان کرد: مسئله اصلی برنامه نود نیست و این دو بازیکن با تمام وجود در خدمت تیم هستند، ولی شناخته شدن این دو سبب شد تا همه تیم‌ها برای مراقبت از آن‌ها و بازیکن در نظر بگیرند؛ البته بین دو نیمه به آن‌ها گفتم که با توجه به این مسئله باید به بازی خودتان تنوع دهید.

توقف منچستریونایتد در خانه کریستال پالاس

منچستریونایتد در دیداری خارج از خانه مقابل کریستال پالاس به تساوی بدون گل رضایت داد.

به گزارش "ورزش سه"، شاگردان لوئیس فان خال که هفته گذشته در دربی منچستر هم به تساوی رضایت داده بودند، در سلهرست پارک متوقف شدند تا همچنان در رتبه چهارم جدول جای داشته باشند.

تیم میزبان بازی را بهتر آغاز کرد و در همان دقایق ابتدایی، یانیک بولاسیه می توانست دروازه دخیا را بازکند اما ضربه او به تیر دروازه برخورد کرد.

در ادامه بازی متعادل تر شد و تیم میهمان هم موقعیت هایی برای گلزنی به دست آورد اما هیچ یک از آنها تبدیل به گل نشد و این نیمه با تساوی بدون گل به پایان رسید.

روند بازی در نیمه دوم تغییر نکرد و هر حمله منچستریونایتد با حمله متقابل بازیکنان کریستال پالاس پاسخ داده می شد؛ اما باز هم بازیکنان دو تیم در بازکردن دروازه توفیقی نداشتند و در نهایت این دیدار با تساوی ۱-۱ به پایان رسید.

البته شاگردان فان خال خوش شانس بودند که وستهام مقابل والفورد شکست خورد؛ وگرنه آنها به رتبه پنجم جدول سقوط می کردند.

در پنج دیدار دیگر عصر امروز هم نتایج به شرح زیر رقم خورد:

نیوکاسل صفر - استوک‌سیتی صفر

والفورد ۲ - وستهام صفر

وست‌بروموویچ ۲ - لسترسیتی ۳

منچسترسیتی ۲ - نوریچ ۱

سوانسی صفر - آرسنال ۳

در حال حاضر در جدول رده‌بندی لیگ برتر تیم منچسترسیتی ۲۵ امتیازی (تفاضل گل ۱۷) صدرنشین است و آرسنال با ۲۵ امتیاز (تفاضل گل ۱۳) در مکان دوم قرار دارد و لسترسیتی نیز با ۲۲ امتیاز در رده سوم ایستاده است.

کلوپ: لیورپول شایسته پیروزی بر چلسی بود

به گزارش "ورزش سه"، دیدار حساس تیم های چلسی و لیورپول در استمفورد بریج با نتیجه ۳-۱ به سود لیورپول به اتمام رسید تا کلوپ اولین برد خود در لیگ برتر را با لیورپول جشن بگیرد. قرمزهای آنفیلد ابتدا با گل دقیقه ۴ رامیرس از چلسی عقب افتادند اما دوگل ازکوتینیو و یک گل از بنتکه، ورق بازی را به سود آنها برگرداند.

کلوپ در انتهای بازی به خبرنگاران گفت:" ما شروع خوبی نداشتیم و این یک حقیقت است. پس از دریافت گل، با پاس های کوتاه توانستیم کنترل بازی را در دست بگیریم و موقعیت هایی نیز خلق کردیم. چلسی سعی داشت با پرس شدید، مانع بازی سازی هافبک های ما شود اما توانستیم فضاهای خالی را به خوبی پیدا کنیم و سپس به شایستگی گل تساوی را به تیم رساندیم. نیمه اول، شایسته حداقل یک نتیجه مساوی بودیم و خوشبختانه به آن نیز رسیدیم.

در نیمه دوم بازی برای ما راحت تر شد؛ چون چلسی برای زدن گل برتری جلو کشیده بود. ما دوگل دیگر زدیم و موقعیت های دیگری نیز داشتیم. احساس من این است که کاملا شایسته پیروزی بر چلسی بودیم. ما برای این مسابقه به سختی کار کرده بودیم و این البته طبیعی است که برای بردن چلسی در زمین خودش، باید به سختی کار و تمرین کرد."

تشریح قصه‌های خوب برای بچه‌های خوب از گاج و قلم چی!

حجه الاسلام مرتضی زائری در صفحه اینستاگرام خود نوشت: به حضرت آیت ا... حاج آقا مجتبی تهرانی رضوان ا... تعالی علیه که مباحث اخلاقی و معرفتی کم نظیرشان بسیار عمیق بود گفته بودند: لطفاً قدری ساده تر صحبت کنید و سطح بحث را پایین تر بیاورید تا همه دوستان بفهمند! ایشان فرموده بود: دوستان قدری سطح فهم خودشان را بالا بیاورند! متأسفانه فضای ساده خواری و سطحی گرایی، کاهش شدید مطالعه، آلوده شدن به شبکه‌های اجتماعی و وقت گذرانی در فضای مجازی، تقلیل محسوس فعالیت‌های ذهنی و فکری و ... چنان رواج یافته که کافیست فقط غلط‌های فاحش املایی ساده و دم دستی را توی کامنتها و پست‌های اینستاگرام ببینید و به عمق فاجعه پی ببرید (نه در این حد که راجع به را راجب بنویسند، فراق را فراغ یا صبغه را سبقه! که به این‌ها راضی شده‌ایم! بلکه در حد سواد پنجم دبستان) و همین نشان می‌دهد که چه خطری در آینده نزدیک در انتظار ماست. از آن گذشته پر افتخار و شگفت فرهنگ و ادب ایرانی و اسلامی که مشحون از لطایف ادبی و ذوق ورزی‌های شاعرانه و طبع آزمایی های هنرمندانه بود و حتی زنان خانه دار و پرده نشین در کلماتشان یکسره نکته و کنایه و ایهام و اشارات لطیف داشتند امروز به جایی رسیده‌ایم که اگر یک مطلب ساده و سرراست را به لحن و ادبیات کتاب فارسی نهضت سواد آموزی! بنویسیم و یک نمودار و عکس هم ضمیمه بگذاریم و فایل صوتی توضیح منظور و مقصودمان را هم به پیوست آپلود کنیم! باز هم باید کلی قسم و آیه و شرح و تفسیر بیاوریم تا جماعت بفهمند چه نوشته‌ایم! بس که روز به روز اذهان جماعت تنبل تر و تلاش فکری مان کمتر می‌شود. خدا به آیندگان رحم کند که اگر امروز مشکل نسل ما نفهمیدن متون کلیله و دمنه و تذکرة الاولیاست احتمالاً ده بیست سال دیگر نسل آینده باید شرح و تفسیر قصه‌های خوب برای بچه‌های خوب را از گاج و قلمچی تهیه کنند و بخوانند! تو را به خدا لااقل من و شما که مخاطب اینستاگرام هستیم و مثلاً خیر سرمان چیزی می‌فهمیم بیاییم دو دقیقه روی چیزی که می‌خوانیم فکر کنیم.

پست اینستاگرامی رحمتی پس از دربی ۸۱

رحمتی با انتشار تصویر زیر در صفحه شخصی اینستاگرامش نوشت: «حالا که دربی ۸۱ تمام شد، می‌توان به گونه ای دیگر به آن نگاه کرد.

اینکه بر خلاف سالهای گذشته از روی سکوها گرفته تا داخل زمین صحنه‌های زیبایی مشاهده شد.

اول از همه اتحاد و احترام هواداران دو تیم در یادبود هادی نوروزی در دقیقه ۲۴ یک فضای معنوی و مهربانانه ای را در ورزشگاه آزادی ایجاد کرد و اینکه هواداران دو تیم به هیچ بازیکنی بی احترامی نکردن صحنه‌های فراوان در هجده قدم دو تیم در طول نود دقیقه یک مسابقه تماشایی را رقم زد و بازیکنان دو تیم با تلاش و غیرت مثال زدنی برای سربلندی تیم و خوشحالی هوادارانشان تلاش کردند، البته نه اینکه کیفیت فنی بازی خیلی عالی بود بلکه با نگاه منطقی می‌توان از دربی ۸۱ راضی بود.

اینکه بعد از مدت‌ها ورزشگاه آزادی ۹۰ هزار تماشاگر را به خود دید و دو قطب قدیمی فوتبال ایران و آسیا توانستند رضایت نسبی مردم و علاقمندان به فوتبال را فراهم کنند و هیچ چیز مهم‌تر از این موضوع نیست.

به عنوان یک عضو کوچک از مسابقه امیدوارم که دو تیم استقلال و پرسپولیس به مانند سالهای دور، هیجان و تماشاگر را به ورزشگاه‌ها بازگردانند.

قاچاق میلیاردی مشروبات الکلی به ایران

معاون وزیر دادگستری با اشاره به آمار یک میلیارد دلاری قاچاق مشروبات الکلی، بیان کرد: این یک ننگ برای کشور است و موضوع کوچکی نیست.

علیرضا جمشیدی در مراسم معارفه مدیرکل تعزیرات حکومتی استان کرمانشاه، اظهار کرد: در سال گذشته ۲۲ میلیارد دلار قاچاق کالا در کشور به ثبت رسیده است.

وی این امر را یک معضل برای اقتصاد کشور دانست و برخورد با قاچاق کالا را یکی از مهم‌ترین اولویت‌های سازمان تعزیرات حکومتی اعلام کرد.

جمشیدی در ادامه بر لزوم برخورد با تقلب نیز تاکید کرد و یادآور شد: متاسفانه در حوزه‌های مختلف از جمله تجهیزات پزشکی که با سلامت مردم در ارتباط است شاهد تقلب‌هایی هستیم که سلامت مردم را به خطر انداخته است.

وی ادامه داد: موضوع دیگری که باید در اولویت باشد، برخورد با گرانفروشی و تقلب در اصناف است.

معاون وزیر دادگستری در بخش دیگری از سخنان خود با بیان اینکه بسیاری از تخلفات با پیشگیری قابل حل است، ادامه داد: هدف ما درگیری تک تک با صنوف و مغازه‌ها نیست.

به گفته این مسئول اگرچه برخوردهای موردی لازم است، اما همواره جوابگو نیست. پس باید بیشتر پیشگیری را در دستور کار داشت.

جهانگیری:

برخی می‌خواهند دل مردم را خالی کنند

به گزارش ایسنا، اسحاق جهانگیری در آیین افتتاحیه کارخانه آریا رنگ درخشان خدابنده زنجان، اظهار کرد: امروز شرایط امیدوارکننده‌ای به وجود آمده است اما عده‌ای آگاهانه یا ناآگاهانه این شرایط امیدوارکننده را نمی‌بینند، امید مردم را نشانه می‌گیرند و می‌خواهند دل مردم را خالی کنند و بگویند قرار نیست اتفاق خاصی بیفتد اما مطمئن باشید خیلی اتفاقات در کشور خواهد افتاد و خواهیم دید.

وی ادامه داد: دولت مصمم به ایجاد شرایط جدیدی بر کشور است. سیستم بانکی از بحران عبور خواهد کرد و بازار سرمایه مشکلات را از پیشرو برمی دارد. برای همه این‌ها برنامه ریزی و فکر شده و امیدواریم در سال آینده بتوانیم تحولی به وجود بیاوریم.

معاون اول رییس جمهور با بیان اینکه دولت خود را برای شرایط پساتحریم آماده می‌کند و در حال برنامه ریزی جدی است، افزود: غربی‌ها و سرمایه گذاران خارجی به شدت به ایران هجوم می‌آورند و منابع خارجی و منابع خودمان که بلوکه شده بود وارد کشور می‌شود. این مهم است که از منابع برای شکوفایی کشور استفاده کنیم و بخش خصوصی هم باید پای کار بیاید.

جهانگیری اضافه کرد: بخش خصوصی به دنبال سود است و باید به سودش برسد. بخش خصوصی محیط امن می‌خواهد و باید محیط امن برایش فراهم شود. مگر یک کشور که چند میلیون جوان بیکار دارد حق دارد که شرایط را برای سرمایه گذاران و ایجاد شغل جوانان فراهم نکند؟ دولت مصمم به ایجاد این شرایط است. بخش خصوصی هم مصمم است در پساتحریم سرمایه گذاری‌های جدی انجام دهد.

تبانی ۵ وزیر برای فیلتر نشدن تلگرام

۵ وزیر ارتباطات، اطلاعات، ارشاد، دادگستری و علوم برای جلوگیری از فیلتر شدن تلگرام باهم متحد شدند. آن‌ها با غیبت دسته‌جمعی در جلسه‌ای که قرار بود برای فیلتر شدن تلگرام تصمیم‌گیری کند، برای توافق با تلگرام زمان خریدند.

به گزارش فارس، از ابتدای هفته گذشته شایع شد که روز چهارشنبه قرار است موضوع پیام‌رسان تلگرام و مسدودسازی این شبکه در جلسه کارگروه فیلترینگ بررسی شود.

این شایعه با نزدیک شدن به روزهای پایانی هفته جدی‌تر شد تا اینکه در آخرین روز رییسی معاون قوه قضائیه از برگزاری جلسه کمیته فیلترینگ با موضوع بررسی مسدودسازی تلگرام در بعدازظهر چهارشنبه خبر داد.

عبدالصمد خرم‌آبادی دبیر کارگروه تعیین مصادیق محتوای مجرمانه، درباره نتیجه جلسه کارگروه، اظهار داشت: اگرچه در این جلسه موضوع نرم‌افزار تلگرام بررسی شد اما به دلیل غیبت اعضا و به حدنصاب نرسیدن جلسه تصمیم‌گیری درباره این پیام‌رسان به جلسات بعدی موکول شد.

کمیته تعیین مصادیق محتوای مجرمانه (فیلترینگ) ۱۳ عضو دارد که ۶ عضو آن را نمایندگان دولتی و وزرا تشکیل می‌دهند. اعضای این کارگروه را دادستان کل کشور (رییس کارگروه)، رییس سازمان صدا و سیما، وزیر اطلاعات، وزیر فرهنگ و ارشاد اسلامی، وزیر دادگستری، وزیر ارتباطات و فناوری اطلاعات، وزیر علوم تحقیقات و فناوری، وزیر آموزش و پرورش، فرمانده نیروی انتظامی، یک نفر خبره در فناوری اطلاعات و ارتباطات به انتخاب کمیسیون صنایع و معادن مجلس شورای اسلامی، یک نفر از نمایندگان عضو کمیسیون قضائی و حقوقی به انتخاب این کمیسیون به تائید مجلس شورای اسلامی، رییس سازمان تبلیغات اسلامی و نماینده دبیرخانه شورای عالی انقلاب فرهنگی تشکیل می‌دهند.

اکنون به نظر می‌رسد دولت با ترفند غیبت دسته جمعی نمایندگان خود، تلاش دارد تا فرصتی برای مذاکره و رسیده به توافق با تلگرام بیابد.

ادعاهای جالب «بابک زنجانی» در دادگاه دیروز

دادگاه «ب.ز»! با وقفه چند هفته ای دوباره از سر گرفته شد. دیروز چهارمین جلسه از دادگاه رسیدگی به پرونده اختلاس نفتی به ریاست قاضی صلواتی در شعبه ۱۵ دادگاه انقلاب اسلامی با حواشی بسیار جالبی برگزار شد. به گزارش «تابناک»، پرونده «ب.ز» در پایان جلسه سوم دادگاه با درخواست استمهال وکلای پرونده که به منظور قرائت دقیق تر پرونده درخواست شده بود، موافقت کرد و دادگاه بعد از ۲۶ روز وقفه پر حاشیه امروز برگزار شد.

بنا بر کیفرخواست قرائت شده متهم ردیف اول (ب.ز) به افساد فی الارض، افتتاح حساب‌های متعدد با تغییر شماره شناسنامه و نام پدر، مشارکت در اخلال نظام ارزی، جعل ۲۴ فقره اسناد بانکی، پولشویی، کلاهبرداری از شرکت ملی نفت و نشر اکاذیب متهم شده است.

در این جلسه «ب.ز» با قرار گرفتن در جایگاه متهم به دفاع از خود پرداخت. وی در دفاعیات خود ادعاهای فروان بسیار جالب و تأمل برانگیزی را ذکر کرده که در ادامه خلاصه ای از آن را می‌بینید؛

* قرائت زیارت نامه عاشورا و بیان واقعیت!

«ب.ز» بعد از قرائت فرازی از زیارت عاشورا گفت: داستان از این قرار است که شرکت‌های خارجی در تعامل با ایران تحریم شده‌اند و بعد هم بانک‌ها تحریم شد و همه پول‌های ایران در بانک‌ها غیرقابل انتقال شد، تا اینکه با تغییر دولت و آمدن دولت تدبیر و امید آقای وزیر برای یک تسویه حساب سیاسی تفاهم نامه من با شرکت نفت را یکطرفه ابطال و با ایجاد سر و صدای رسانه‌ای به دادسرا تلقین کرد که وجوه بابک زنجانی مورد دارد و منشأ آن درست نیست و تمام معاملات هم صوری و جعل بوده و مفسد فی‌الارض است. در حالی که من به دادسرا گفتم طرف حساب من، وزارت نفت نیست.

در خواست بازپس گیری طلب ۵ میلیارد یورویی

وی در ادامه دفاعیات خود با ادعای اینکه اگر موضوع فقط وصول پول‌های نفت است، پس آقای وزیر برود آن ۵ میلیارد یورو که از فردی غیرمتخصص برای فروش نفت طلبکارند را دریافت کند. جناب آقای قاضی، شما گفتید نفت برای مردم بوده، اما چرا آن ۵ میلیارد یورو که یک فردی به وزارت نفت بدهکار است را پیگیری نمی‌کنید؟

من دنیا را دور زدم

«ب.ز» در ادامه مدعی می‌شود که آن‌ها مداوم ژست می‌گیرند که آماده‌ایم مطالبات را دریافت کنیم، در حالی که اصلاً شماره حساب را ندادند و می گویند به بانک کشاورزی یا پارسیان واریز کنید، در حالی که این صحبت‌ها مسخره است. من دنیا را دور زدم. مگر می‌شود این مبلغ را از خارج از کشور به یک بانک داخلی واریز کرد؟ اگر می‌شود پس چرا وقتی نفت به هند، کره، چین و برخی کشورها می‌دهیم باید به جایش برنج و ... وارد کنیم و پولی جا به جا نمی‌شود؟

تا دوشنبه یک‌هزار و ۹۶۸ میلیون یورو واریز می‌کنم

وی اضافه کرد: تلاش من این بود که حسابی در بانک‌های خارجی برای نفت باز کنم. آیا وظیفه من بود که حساب باز کنم و بعد من را به بازی متهم کنید؟ این در حالی است که وزیر نفت در نشست خبری گفته است زنجانی جای پول‌ها را نشان دهد، اما وکلای خارجه من می گویند حاضریم ضمانت نامه بدهیم و وقتی صحبت از پرداخت پول می‌شود، وزارت نفتی‌ها می گویند شاید این پول از فروش مواد مخدر یا اسلحه باشد. وکلای وزارت نفت به رسانه‌ها گفته‌اند بابک زنجانی حتی یک سنت هم به حساب ما پول واریز نکرده است. آخر مگر صدور ضمانتنامه الکی است باید قرارداد داشت، بانک را معرفی کرد و چندین مرحله دارد، اما با این حال می‌توانم یک‌هزار و ۹۶۸ میلیون یورو ضمانتنامه از یک بانک بسیار معتبر تا روز دوشنبه واریز کنم.

۲ میلیارد یورو بدهی من پول خرد من هم نیست

«ب.ز» گفت؛ با توکل به خدا و علم و دانش اقتصادی و انسانیتی که داشتم نه رشوه دادم و نه به شخصی متوسل شدم و تاجری حرفه ای هستم و عملکردم بسیار شفاف است. می گویند زنجانی ۳۰ هزار میلیارد تومان کلاهبرداری کرده و همه باور می‌کنند، اما وقتی می گویند این مبلغ را پرداخت کرده باور ندارند. چرا فکر می‌کنید من فردی کوچک و بی عقل هستم؟ من اگر کلاهبردار بودم چرا در کشور خودم سرمایه گذاری کردم که در آخر هم ۲۴۰ صفحه کیفرخواست برای خدماتم نوشته شود. ۲ میلیارد یورو بدهی من به شرکت نفت پول خرد من هم نیست و این یک طنز است.

اگر ۱۰۰ یورو حواله کنند، ۲ میلیارد یورو جایزه می‌دهم

«ب ز» تصریح کرد: اگر آن‌ها می‌توانند ۱۰۰ یورو حواله کنند. من همین الان ۲ میلیارد یورو جایزه می‌دهم و از بازپرس می‌خواهم که در مورد برات بیشتر تحقیق کند، اما چون به چیزی دست پیدا نکرده‌اند نباید منابع مالی بانک مالزی را زیر سؤال ببرند. داستان من و وزارت نفت از این قرار است که هیچ بانکی در دنیا حاضر نبود به پیمانکاران نفتی پول بدهد و هیئت وزیران هفتم تیر ماه ۹۲ مصوب کرد که شرکت «ن» که آن زمان تحریم بود، با گشایش حساب در بانک FIIB یک‌ونیم میلیارد یورو واریز کند که اول دی ماه همان سال واریز شد و من از آن مبلغ ۷۰۰ میلیون یورو به حساب پیمانکاران پرداخت کردم.

کمپ الکترونیک دارم

«ب.ز» ادامه داد، اجازه نمی‌دهم شما به نفع خود بهره‌برداری کنید. مگر می‌شود هواپیمای ۱۵ میلیون دلاری من را ۳،۵ میلیون دلار، قالی گل ابریشم ۹۰۰میلیون تومانی را ۱،۱ میلیون تومان و خانه من در خیابان فرشته به مبلغ ۶۰۰ میلیارد تومان را ۱۴۲ میلیارد تومان بفروشید؟ من در تاجیکستان یک کمپ الکترونیک دارم که سرورهای قدرتمندی در زیر زمین دارد و پلیس تاجیکستان از آن استفاده می‌کند و اگر مکالمات را بیاورم تاگوش دهید، خجالت می‌کشید.

تذکر به بانک «م»

به بانک «م» تذکر می‌دهم، سپرده‌ای که من در بانک گذاشه بودم را پس بدهد، زیرا تا روز بازداشت من، این سپرده در حساب بود و این پول متعلق به من است و اگر این کار را انجام ندهید، حتی شده میز و صندلی‌های بانک را هم حراج می‌کنم.

مدیرانی داریم که ماهی ۳۵۰ میلیون دلار حقوق می‌گیرند

«ب.ز» در ادامه دفاعیات خود اظهار داشت: گفته‌اند کارمند خانم داشتم و ماهی ۴۰۰۰ یورو یعنی ۱۶ میلیون تومان حقوق می‌گرفته، اولاً وی مدیر منطقه‌ای من در خارج از کشور بوده و پول را از جیبم داده‌ام، دوماً ما در نفت، مدیران شرکتی داریم که ماهی ۳۵۰ میلیون دلار حقوق می‌گیرند که آن هم از جیب دولت است. برای تمامی متن کیفرخواست، پاسخ علمی و تخصصی دارم.