



بیمه گذار

ماده 1 قانون بیمه :

بیمه عقدی است که به موجب آن یک طرف تعهد می کند در ازاء پرداخت وجه یا جوهی از طرف دیگر در صورت وقوع یا بروز حادثه خسارت وارده بر او را جبران نموده یا وجه معینی بپردازد. متعهد را بیمه گر طرف تعهد را بیمه گذار وجهی را که بیمه گذار به بیمه گر می پردازد حق بیمه و آنچه را که بیمه می شود موضوع بیمه نامند.

شخصی حقیقی یا حقوقی که قرارداد بیمه را با بیمه گر منعقد و پرداخت حق بیمه تعهد می نماید.

طبق ماده

17

قانون بیمه

✓ بیمه گذار قابل تغییر می باشد

✓ در صورت فوت بیمه گذار بیمه نامه به وراثت بیمه گذار

طبق ماده

6

قانون بیمه

✓ حق انتخاب بیمه شده و استفاده کنندگان : بیمه گذار

✓ دریافت وام و بازخرید بیمه نامه : جز حقوق بیمه گذار

بیمه شده

✓ شخصی حقیقی که فوت یا حیات موضوع بیمه می باشد
سن، وضعیت سلامت و نوع فعالیت وی اساس صدور بیمه نامه

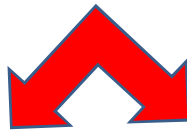

فاقد اهلیت قانونی

دارای اهلیت قانونی

فاقد اهلیت قانونی

حتما بایستی رابطه نسبی و سببی بیمه بیمه گذار و
بیمه شده وجود داشته باشد (اصل نفع بیمه پذیر)

بیمه شده رضایت کتبی داده باشد
امضا فرم پیشنهاد به معنای رضایت بیمه شده می باشد

فرد زیر ۱۸ سال حق امضا ندارد

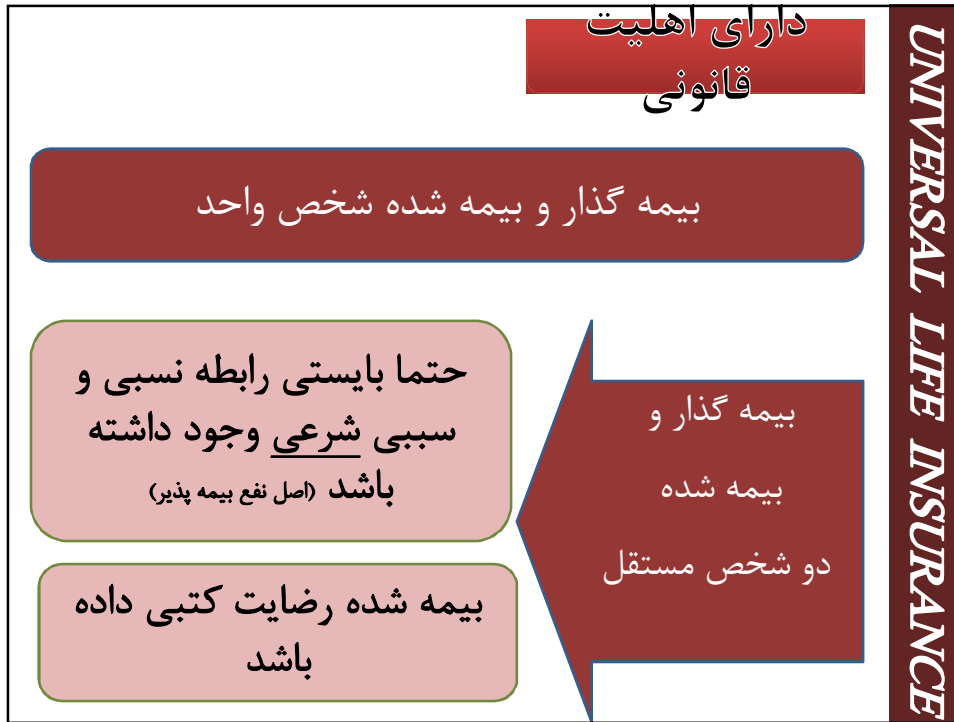

اصول حاکم بر قرارداد های بیمه زندگی	
حد اعلاى حسن نیت	اصل یکم
اصل غرامت یا اصل زیان	اصل دوم
اصل نفع بیمه پذیر	اصل سوم
اصل جانشینی	اصل چهارم
اصل تعدد بیمه	اصل پنجم
اصل داوری	اصل ششم
اصل علت نزدیک	اصل هفتم
اصل اتکایی	اصل هشتم

UNIVERSAL LIFE INSURANCE

بیمه زندگی مان

بخش اول:
ریسک فوت،
حوادث
و
بیماری های خاص

UNIVERSAL LIFE INSURANCE

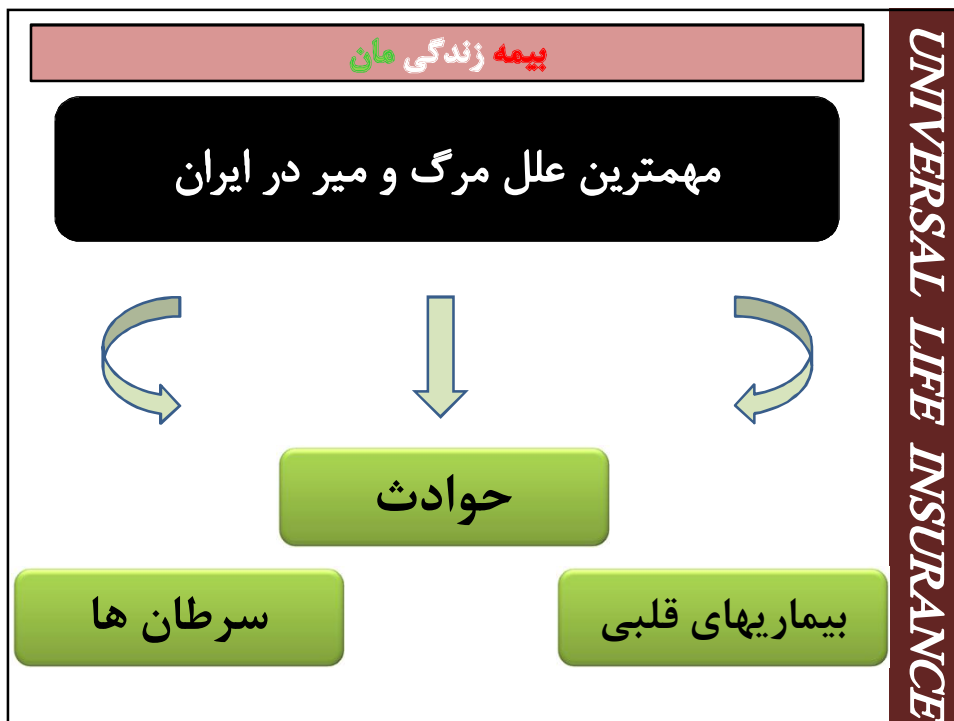

میزان مرگ و میر در سال ۱۳۹۲

۳۵۲ هزار نفر

به ازای هر ۲۰۰ نفر یک نفر

ردیف	عامل مرگ	میزان مرگ و میر	منبع ارائه دهنده آمار
1	بیماری‌های قلبی	136 هزار نفر در سال	معاون بهداشت وزیر بهداشت
2	چاقی و فشارخون بالا	83 هزار نفر در سال	معاون بهداشت وزیر بهداشت
3	سرطان	30 هزار نفر در سال	نایب رییس انجمن سرطان ایران
4	تصادفات جاده ای	18 هزار نفر در سال	سازمان پزشکی قانونی

UNIVERSAL LIFE INSURANCE

بیمه زندگی مان

(۱) بیمه زندگی مان :

یک محصول بیمه ای است از نوع بیمه های مختلط، که در کنار ارائه پوششهای بیمه ای، فرصتی را برای بیمه گذار به منظور سرمایه گذاری بخشی از حق بیمه های پرداختی خود فراهم می آورد.

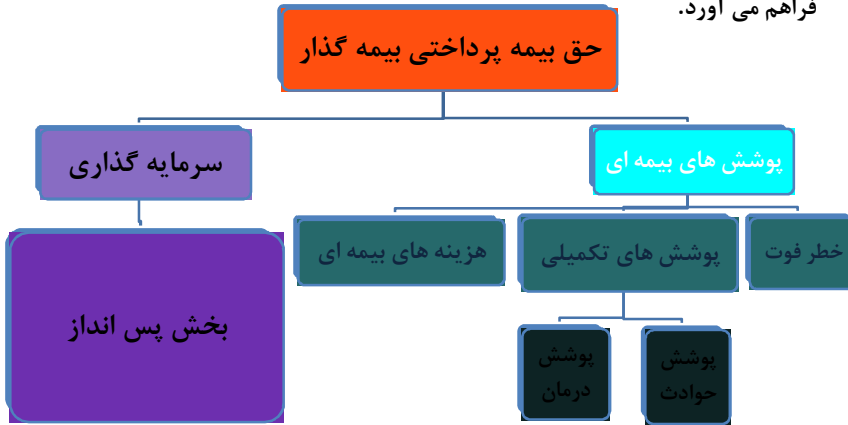

عوامل تعیین کننده در میزان حق بیمه پوشش اصلی و امراض خاص :

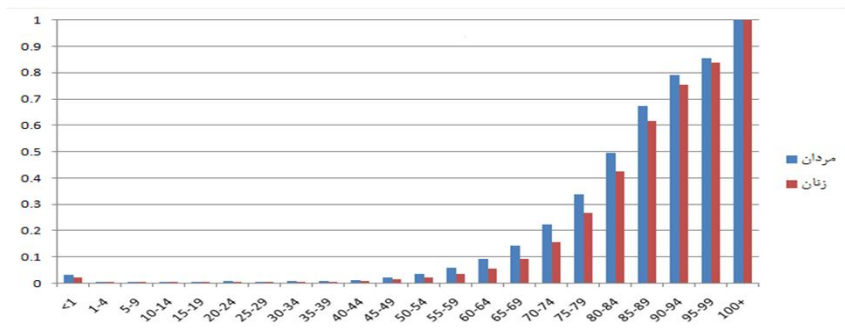
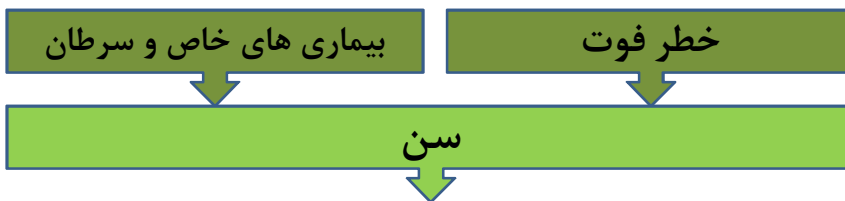



UNIVERSAL LIFE INSURANCE

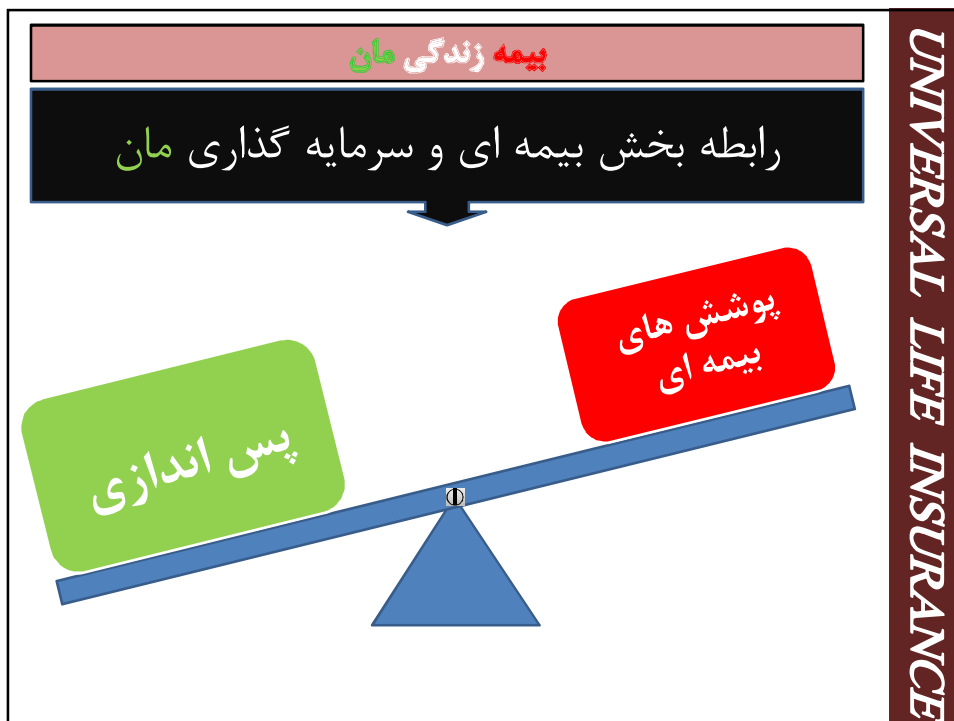

UNIVERSAL LIFE INSURANCE

بیمه زندگی مان

30 سال	سن بیمه شونده
2	طبقه شغلی
ده میلیون ریال	حق بیمه سال اول
سالانه	نحوه پرداخت حق بیمه
25 برابر	سرمایه فوت
10 درصد	ضریب تعدیل حق بیمه
10 درصد	ضریب تعدیل سرمایه فوت
تمامی پوششهای تکمیلی و حداکثر تا سقف مجاز	پوشش های تکمیلی
30 سال	مدت بیمه

مثال ۲

UNIVERSAL LIFE INSURANCE

سن	حق بیمه	تجمیعی	فوت	حوادث	درمان	هزینه	پس انداز	ارزش باز خرید
30	10,000,000	10,000,000	400,000	1,500,000	100,000	3,500,000	4,500,000	5,300,000
31	11,000,000	21,000,000	500,000	1,600,000	150,000	1,500,000	7,250,000	14,800,000
58	144,210,000	1,486,000,000	25,550,000	4,750,000	2,900,000	6,200,000	104,810,000	6,840,000,000
59	158,600,000	1,645,000,000	27,520,000	4,820,000	2,900,000	6,800,000	116,560,000	8,000,000,000

بیمه زندگی مان

(2) انعطاف پذیری در پرداخت حق بیمه :

✓ نحوه پرداخت حق بیمه : امکان پرداخت حق بیمه بصورت یکجا و سالیانه امکان پذیر می باشد. در صورت درخواست بیمه گذار می توان حق بیمه سالیانه را به اقساط ماهیانه، سه ماهه و شش ماهه تبدیل نمود.

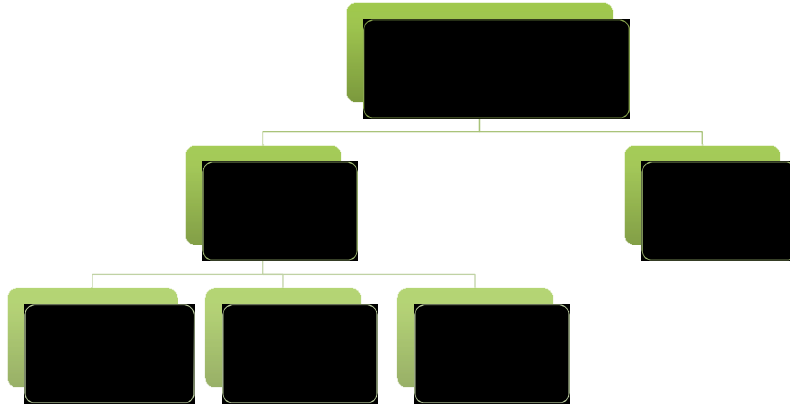

بیمه زندگی مان

در روش پرداخت سالیانه با حق بیمه یکسان به عنوان مثال 10,000,000 ریال، ارزش با خرید بیمه نامه با روش پرداخت دارای رابطه زیر می باشد :

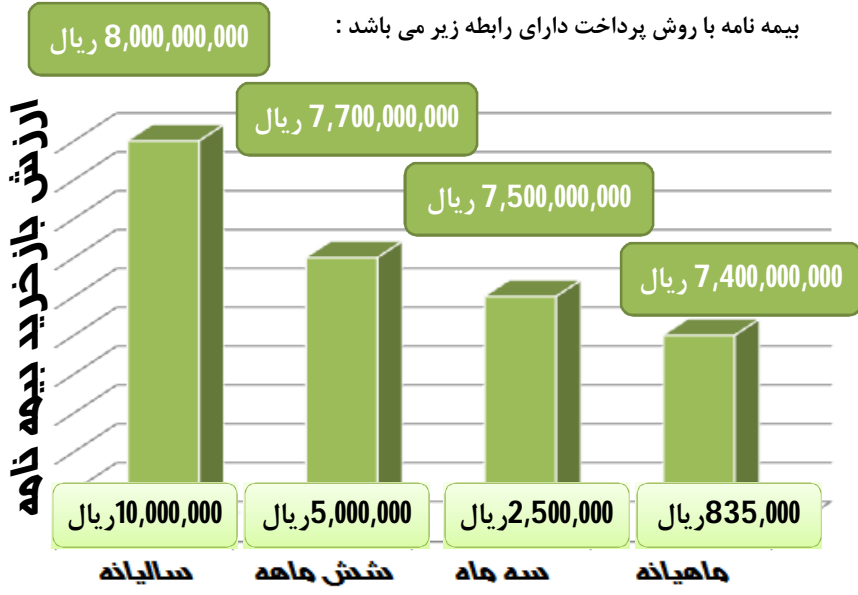

بیمه زندگی مان

- ✓ **روش های پرداخت:** در بیمه زندگی مان پرداخت حق بیمه از طریق دفترچه امکان پذیر نمی باشد و از روش های جایگزین زیر استفاده می گردد:
 - الف) واریز از طریق پوزهای موجود در دفاتر نمایندگی و شعب بیمه ایران
 - ب) واریز از طریق ATM بانک ملت
 - ج) امکان پرداخت از طریق اینترنت بانک ملت
 - ه) مراجعه به سایت irinsco.ir

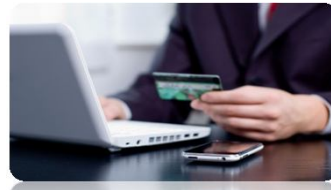

UNIVERSAL LIFE INSURANCE

بیمه زندگی مان

- ✓ **ضرایب تعدیل حق بیمه:** برای جبران و خنثی نمودن اثرات منفی تورم و حصول اطمینان بیمه گذار از حفظ ارزش پول خود، امکان تعیین تعدیل حق بیمه بر اساس ضرایب 0 تا 20 درصد به انتخاب بیمه گذار فراهم شده است.

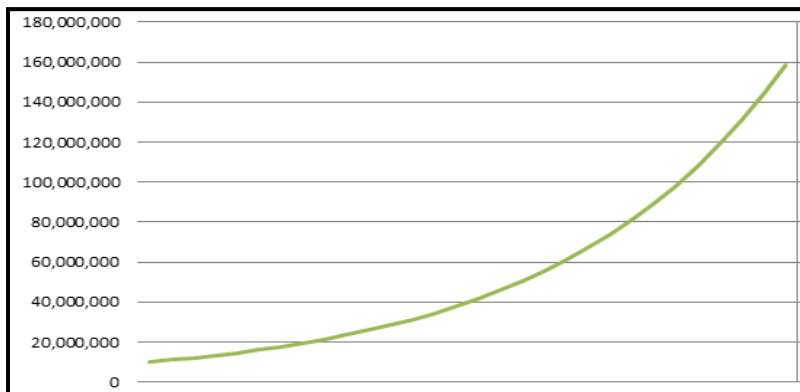

UNIVERSAL LIFE INSURANCE

بیمه زندگی مان



(3) سن و مدت تحت پوشش :

✓ مدت بیمه نامه :

مدت بیمه نامه حداقل برابر با 5 سال و حداکثر به صورت تمام عمر می باشد، به شرطی که مجموع سن بیمه شده و مدت بیمه نامه کمتر از 106 سال باشد.

حداقل مدت بیمه نامه برابر با 5 سال

سن بیمه شده + مدت بیمه نامه >= 106 سال

UNIVERSAL LIFE INSURANCE

بیمه زندگی مان

✓ سن بیمه شده : برای اولین بار در ایران، شرکت بیمه ایران در بیمه زندگی مان اقدام به عرضه بیمه نامه بدون محدودیت در سن بیمه شونده نموده است و متقاضیان می توانند در هر سنی از بدو تولد تا سن 106 سال در صورت تایید پزشک معتمد شرکت اقدام به تهیه بیمه نامه نمایند



UNIVERSAL LIFE INSURANCE

بیمه زندگی مان

(4) انعطاف پذیری در میزان سرمایه بیمه :

✓ **سرمایه فوت :** در بیمه زندگی مان بیمه گذار می تواند سرمایه فوت سال اول بیمه نامه را براساس میزان حق بیمه پرداختی و روش پرداخت به شرح ذیل انتخاب می نماید :

روش پرداخت	میزان سرمایه فوت بیمه نامه
سالانه (ماهانه، سه ماهه، شش ماهه)	حداقل 1 و حداکثر 35 برابر حق بیمه سال اول
یکجا	حداقل 1 و حداکثر 10 برابر حق بیمه یکجا

UNIVERSAL LIFE INSURANCE

بیمه زندگی مان

✓ **ضریب تعدیل سالیانه سرمایه فوت :** برای جبران و خنثی نمودن اثرات منفی تورم امکان تعیین حالت افزایشی سرمایه فوت براساس تعدیل 0 تا 20 درصد به انتخاب بیمه گذار

تذکر : ضریب تعدیل سرمایه فوت همیشه باید کمتر یا مساوی ضریب تعدیل حق بیمه باشد.

UNIVERSAL LIFE INSURANCE

بیمه زندگی مان	
رابطه بین سن و سرمایه فوت : (مبالغ سرمایه فوت و مبالغ به ریال)	
قبل از 50 سالگی	سن خرید بیمه نامه
	سن بیمه شده
2,000,000,000	50 تا 70 سال
1,800,000,000	70
1,600,000,000	71
1,400,000,000	72
1,200,000,000	73
1,000,000,000	74
800,000,000	75
600,000,000	76
400,000,000	77
200,000,000	78
100,000,000	79 سال به بالا

UNIVERSAL LIFE INSURANCE

بیمه زندگی مان	
رابطه بین سن و سرمایه فوت : (مبالغ سرمایه فوت و مبالغ به ریال)	
بعد از 50 سالگی	سن خرید بیمه نامه
	سن بیمه شده
2,000,000,000	50 تا 70 سال
500,000,000	70
450,000,000	71
400,000,000	72
350,000,000	73
300,000,000	74
250,000,000	75
200,000,000	76
150,000,000	77
100,000,000	78
50,000,000	79 سال به بالا

UNIVERSAL LIFE INSURANCE

بیمه زندگی مان

5 پوشش تکمیلی حوادث :

حادثه: عبارت است از هر واقعه ناگهانی ناشی از عامل خارجی که بدون قصد و اراده بیمه شده در مدت بیمه رخ دهد و منجر به **جرح**، **نقص عضو یا از کارافتادگی** و یا **فوت** بیمه شده گردد.

پوشش اصلی حوادث :

پوشش فوت ناشی از حادثه

پوشش های تکمیلی حوادث :

الف) پوشش پرداخت غرامت نقص عضو و از کارافتادگی دائم کلی و جزئی

ب) پوشش پرداخت هزینه های پزشکی

ج) پوشش معافیت از پرداخت حق بیمه در صورت از کارافتادگی کامل و دائم

د) پوشش پرداخت مستمری در صورت از کارافتادگی کامل و دائم



UNIVERSAL LIFE INSURANCE

بیمه زندگی مان

✓ پوشش فوت ناشی از حادثه :

با اخذ این پوشش در صورتی که بیمه شده در اثر حادثه فوت نماید، استفاده کننده (گان) بیمه نامه علاوه بر دریافت سرمایه فوت به هر علت، 1 تا 3 برابر آن و حداکثر تا سقف 2,000,000,000 ریال سرمایه فوت در اثر حادثه را نیز دریافت می نمایند. پوشش فوت به علت حادثه را مطابق با پوشش اصلی بیمه نامه تا پایان مدت بیمه نامه و حداکثر تا 106 سالگی بیمه شده ارائه می گردد.

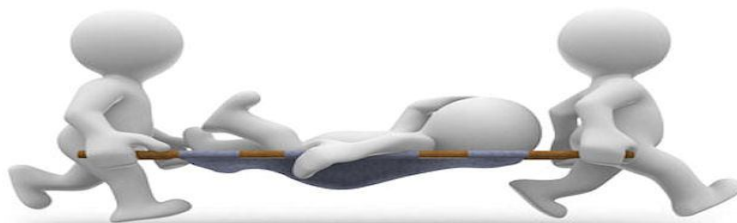

UNIVERSAL LIFE INSURANCE

بیمه زندگی مان

فوت بر اثر حادثه	گروه سنی
✘	زیر یکسال
تا 1 برابر	یک تا 6 سال
تا 3 برابر	7 تا 70 سال
تا 1 برابر	70 سال به بالا

UNIVERSAL LIFE INSURANCE

بیمه زندگی مان

الف) پوشش پرداخت غرامت نقص عضو از کارافتادگی دائم کلی و جزئی :
 با اخذ این پوشش در صورتی که بیمه شده در اثر حادثه دچار از کار افتادگی دائم کلی و جزئی گردد، غرامت متناسب با میزان نقص عضو و از کارافتادگی (مطابق با آیین نامه حوادث) را دریافت می نمایند .

از کارافتادگی یا نقص عضو دائم کلی و جزئی ناشی از حادثه
 0 تا 100% سرمایه فوت به هر علت و تا سقف 1,000,000,000 ریال





UNIVERSAL LIFE INSURANCE

بیمه زندگی مان



(ب) پوشش پرداخت هزینه های پزشکی ناشی از حادثه :
 عبارت است از هزینه هایی که بیمه شده به علت تحقق
 خطرات موضوع بیمه نامه، بابت هزینه پزشکی ناشی از
 حادثه پرداخت می نماید.

هزینه پزشکی ناشی از حادثه

0 تا 20% سرمایه فوت به هر علت و تا سقف 50,000,000 ریال





UNIVERSAL LIFE INSURANCE

بیمه زندگی مان

نقص عضو و هزینه پزشکی ناشی از حادثه

گروه سنی

✘

زیر یکسال

✔

یک تا 70 سال

✘

70 سال به بالا

UNIVERSAL LIFE INSURANCE

بیمه زندگی مان

ج) پوشش معافیت از پرداخت حق بیمه بدلیل از کارافتادگی کامل و دائم بیمه گذار :

با اخذ این پوشش در صورتی که بیمه گذار در اثر حادثه دچار از کار افتادگی کامل و دائم گردد تا پایان مدت بیمه نامه و حداکثر تا سن 70 سالگی پرداخت تمامی حق بیمه های بیمه نامه بر عهده بیمه گر (با احتساب تعدیلات حق بیمه و سرمایه فوت) می باشد.

تمایزات پوشش معافیت از پرداخت حق بیمه در

بیمه جامع زندگی و بیمه زندگی مان :

UNIVERSAL LIFE INSURANCE

بیمه زندگی مان

تاریخ: ۱۳۸۷/۱۰/۰۸

شماره: 88/610885

موضوع: پوشش معافیت از پرداخت حق بیمه به علت از کار افتادگی در بیمه جامع زندگی
مخاطبین: شرکت سهامی بیمه ایران - مجتمع
استان
نسخه

با سلام و احترام

به اطلاع می رساند آن دسته از بیمه های جامع زندگی که دارای پوشش تکمیلی معافیت از پرداخت حق بیمه به علت از کار افتادگی می باشند، چنانچه بیمه شده در طول مدت قرارداد بیمه طبق سیستم پیشگام معتبر بیمه گر و تأسیسات اداره کل نظارت بر خسارت مدیریت بیمه های اشخاص از کار افتاده شود، بیمه گر حق بیمه مدت باقیمانده قرارداد را براساس حق بیمه سال وقوع از کارافتادگی در نظر می گیرد بنابراین بیمه نامه بدون احتساب ضریب تعدیل حق بیمه ادامه یافته و می بایست جدول جدید پیوست بیمه نامه (جدول ارزش بازخرید) تهیه و در اختیار بیمه گذار قرار گیرد. خواهشمند است دستور فرمایید مراتب به کلیه شعب، مراکز، نمایندگان و شرکتهای نمایندگی تابعه اعلام گردد. / 1093735

امضاء کنندگان:

مدیریت بیمه های اشخاص-معاونت عمر ابراهیم، محمودی

رونوشت:

- جناب آقای یختیاری- مدیریت محترم فناوری اطلاعات و آمار، جهت استحضار و صدور اوامر مقتضی جهت درج در پورتال داخلی شرکت و پورتال شبکه فروش.

UNIVERSAL LIFE INSURANCE

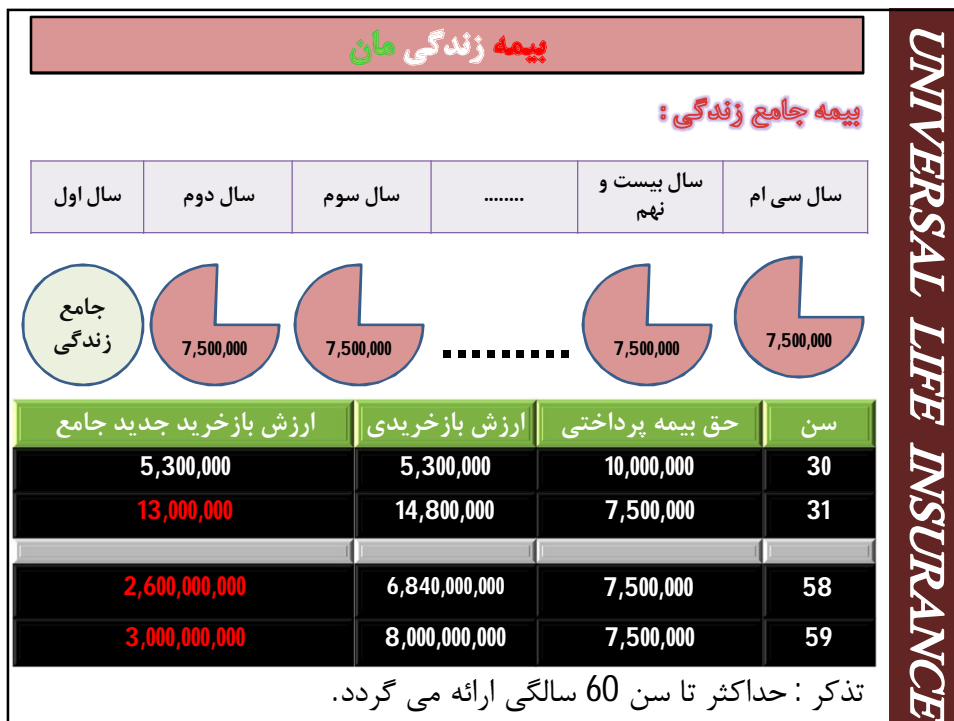

UNIVERSAL LIFE INSURANCE

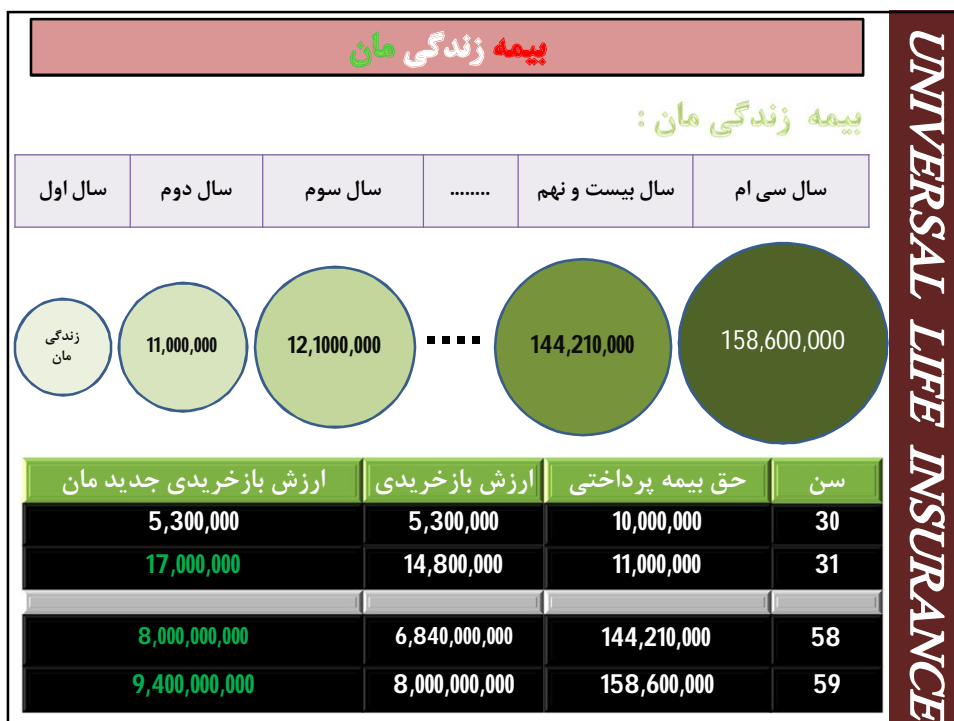

UNIVERSAL LIFE INSURANCE

بیمه زندگی مان

(د) پوشش پرداخت مستمری 1 تا 3 برابر آخرین حق بیمه پرداختی بیمه گذار :

با اخذ این پوشش در صورتی که بیمه گذار در اثر حادثه دچار از کار افتادگی کامل و دائم گردد به مدت 10 سال و به میزان 1 تا 3 برابر آخرین حق بیمه پرداختی سالیانه از بیمه گر مشمول دریافت مستمری می گردد.

تذکر 1: ارائه پوشش مستمری از کارافتادگی منوط به خرید پوشش معافیت از پرداخت حق بیمه می باشد.
 تذکر 2: تمامی پوشش های تکمیلی فوت حادثه به غیر از پوشش فوت به علت حادثه تا سن 70 سالگی بیمه شده ارائه می گردد.
 تذکر 3: نحوه پرداخت مستمری فارغ از نحوه پرداخت حق بیمه توسط بیمه گذار بصورت سالیانه می باشد.

10 years

UNIVERSAL LIFE INSURANCE

بیمه زندگی مان

معافیت از پرداخت حق بیمه و مستمری از کار افتادگی	گروه سنی
✗	زیر یکسال
✗	یک تا 18 سال
✓	18 تا 70 سال
✗	70 سال به بالا

UNIVERSAL LIFE INSURANCE

بیمه زندگی مان

6) پوشش تکمیلی بیماری های خاص و سرطان :

ONLY ONE

✓ پوشش بیماریهای خاص :

پوشش تکمیلی بیماریهای خاص (سکته قلبی، سکته مغزی، جراحی عروق کرونر قلب، پیوند اعضای اصلی بدن) **0 تا 25 درصد سرمایه فوت به هر علت و حداکثر به میزان 200,000,000 ریال**

تذکر 1: پیوند اعضای اصلی بدن عبارت است از دریافت عضو از طریق پیوند یکی از اندام های زیر: قلب، ریه، کبد، کلیه و مغز استخوان

تذکر 2: پوشش بیماریهای خاص تا سن 60 سالگی بیمه شده ارائه می گردد.

تذکر 3: دوره انتظار بیماریهای خاص 3 ماه از تاریخ شروع بیمه نامه می باشد.



UNIVERSAL LIFE INSURANCE

بیمه زندگی مان

ONLY ONE!

✓ پوشش بیماری سرطان :

پوشش تکمیلی بیماری سرطان به میزان **0 تا 50 درصد سرمایه فوت به هر علت و تا سقف 300,000,000 ریال**

تذکر 1: پوشش بیماری سرطان تا سن 60 سالگی بیمه شده ارائه می گردد.

تذکر 2: دوره انتظار بیماری سرطان 6 ماه از تاریخ شروع بیمه نامه می باشد.





UNIVERSAL LIFE INSURANCE

بیمه زندگی مان

پوشش های تکمیلی قابل ارائه	گروه سنی
قابل ارائه نمی باشد	زیر یکسال
حداکثر به میزان سقف های مجاز	یک تا 60 سال
قابل ارائه نمی باشد	بالای 60 سال

خرید چندین بیمه نامه بیمه زندگی مان

در صورت خرید چندین بیمه نامه مان فقط بایستی در یکی از بیمه نامه های فوق پوشش های امراض خاص و سرطان ارائه گردد

UNIVERSAL LIFE INSURANCE

بیمه زندگی مان

7) ضوابط صدور بیمه نامه گروهی مان:

7-1	سازمان یا شرکت موردنظر می بایست تعهد نماید تا حق بیمه کارکنان را بصورت کسر از حقوق آنان پرداخت نماید.
7-2	حداقل تعداد بیمه شدگان جهت اخذ پوشش بیمه ای بیمه زندگی مان برابر با 50 نفر می باشد.
7-3	اعضای درجه یک خانواده (همسر و فرزندان) نیز می توانند در قالب بیمه زندگی مان گروهی این بیمه نامه را ابتیاع نمایند.
7-4	اگر چه فروش به صورت جمعی انجام می گردد، اما بیمه نامه هر فرد ماهیت انفرادی خود را دارا بوده و در صورت منفک شدن بیمه شده از سازمان مربوطه و ثبت الحاقیه تغییر بیمه گذار بیمه نامه، می تواند به قرارداد بیمه ای خود تحت شرایط بیمه نامه های انفرادی ادامه دهد.

UNIVERSAL LIFE INSURANCE

بیمه زندگی مان

محدودیت های حداقل حق بیمه بیمه های انفرادی، در بیمه نامه های گروهی حذف می گردد.

7-5

20001 به بالا	5001 تا 20000	1001 تا 5000	201 تا 1000	51 تا 200	دسته بندی متقاضیان براساس تعداد
نفر					

UNIVERSAL LIFE INSURANCE

بیمه زندگی مان

(8) معاینات پزشکی جهت صدور بیمه نامه زندگی مان :

سن بیمه شده در هنگام خرید بیمه نامه

سرمایه فوت سال اول

وضعیت و سابقه سلامت افراد خانواده

پاسخ بیمه شده به سوالات پزشکی

عوامل تعیین کننده در انجام آزمایشات پزشکی

UNIVERSAL LIFE INSURANCE

بیمه زندگی مان

سن بیمه شده در هنگام خرید بیمه نامه

1

در صورتی که سن بیمه شده در هنگام خرید بیمه نامه بالای 50 سال باشد، بایستی قبل از صدور بیمه نامه حتما توسط پزشک معتمد شعبه جهت انجام آزمایشات پزشکی به مراکز درمانی معرفی گردد.

تبصره: در مواردی که سن بیمه شده بیشتر از 50 سال بوده و پوشش های تکمیلی امراض خاص و سرطان اخذ نگردد، انجام معاینات پزشکی در صورتی که سرمایه فوت بیمه نامه در طول 5 سال اول قرارداد حداکثر 200,000,000 ریال درخواست گردد، مورد نیاز نمی باشد.

UNIVERSAL LIFE INSURANCE

بیمه زندگی مان

سرمایه فوت سال اول

2

اگر سرمایه فوت سال اول بیمه نامه در بالای 350,000,001 باشد، بایستی قبل از صدور بیمه نامه حتما توسط پزشک معتمد شعبه جهت انجام آزمایشات پزشکی به مراکز درمانی معرفی گردد.

سرمایه فوت سال اول < 350,000,001 ریال

UNIVERSAL LIFE INSURANCE

مبلغ ودیعه انجام آزمایشات پزشکی بیمه زندگی مان برابر با **1,410,000** ریال می باشد.

✓ در صورت صدور بیمه زندگی مان پس از انجام آزمایشات پزشکی مبلغ پیش پرداخت به عنوان حق بیمه شناسایی می گردد.

✓ در صورت عدم صدور بدلیل بالا بودن ریسک مبلغ پیش پرداخت به بیمه گذار برگردانده می شود.

✓ در صورت انصراف بیمه گذار از ادامه بیمه نامه (قبل و بعد از صدور) مبلغ دریافتی برگردانده نخواهد شد.



بیمه زندگی مان

(9) ضوابط صدور بیمه زندگی مان صدور راساً توسط شبکه فروش :

حالت اول

سن بیمه شده در هنگام خرید کمتر از 50 سال باشد

سن

سرمایه فوت سال اول کمتر از 350,000,000 ریال باشد.

سرمایه فوت

تمامی افراد خانواده در وضعیت سالم قرار داشته باشند

افراد خانواده

پاسخ تمامی سوالات پزشکی خیر باشد

سوالات پزشکی

دریافت و اخذ پوشش های تکمیلی اختیاری می باشد

پوشش های تکمیلی

بیمه زندگی مان

(9) ضوابط صدور بیمه زندگی مان صدور راساً توسط شبکه فروش :

حالت دوم

سن	سن بیمه شده در هنگام خرید بیشتر از 50 سال باشد
سرمایه فوت	سرمایه فوت 5 سال اول کمتر از 200,000,000 ریال باشد.
افراد خانواده	تمامی افراد خانواده در وضعیت سالم قرار داشته باشند
سوالات پزشکی	پاسخ تمامی سوالات پزشکی خیر باشد
پوشش های تکمیلی	پوشش سرطان و امراض خاص اخذ نگردیده باشد

UNIVERSAL LIFE INSURANCE

بیمه زندگی مان

(10) ضوابط صدور بیمه زندگی مان صدور راساً توسط شبکه فروش :

جدول قد و وزن

بایستی هنگام صدور اضافه نرخ پزشکی مربوط به **قد و وزن** بیمه شده لحاظ گردد.

اطلاعات مورد نیاز جهت محاسبه اضافه نرخ قد و وزن

←

قد بیمه شده

وزن بیمه شده

سن بیمه شده

UNIVERSAL LIFE INSURANCE

بیمه زندگی مان											
ارزیابی ریسک بیماری‌ها در بیمه‌های زندگی											
۱۷۴											
قد (متر)	وزن (کیلوگرم)										
	<۵۶	۵۶-۸۶	۸۷-۹۷	-۱۰۴ ۹۸	-۱۱۲ ۱۰۵	۱۱۳-۱۱۷	-۱۲۱ ۱۱۸	-۱۲۵ ۱۲۲	-۱۳۱ ۱۲۶	-۱۳۹ ۱۳۲	-۱۴۸ ۱۴۰
۱/۷۰	<۵۶	۵۶-۸۶	۸۷-۹۷	-۱۰۴ ۹۸	-۱۱۲ ۱۰۵	۱۱۳-۱۱۷	-۱۲۱ ۱۱۸	-۱۲۵ ۱۲۲	-۱۳۱ ۱۲۶	-۱۳۹ ۱۳۲	-۱۴۸ ۱۴۰
۱/۷۳	<۵۷	۵۷-۸۸	۸۹-۹۹	-۱۰۷ ۱۰۰	-۱۱۴ ۱۰۸	۱۱۵-۱۲۰	-۱۲۴ ۱۲۱	-۱۲۸ ۱۲۵	-۱۳۴ ۱۲۹	-۱۴۲ ۱۳۵	-۱۵۰ ۱۴۳
۱/۷۵	<۵۹	۵۹-۹۰	-۱۰۱ ۹۱	-۱۰۹ ۱۰۲	-۱۱۷ ۱۱۰	۱۱۸-۱۲۳	-۱۲۷ ۱۲۴	-۱۳۱ ۱۲۸	-۱۳۷ ۱۳۲	-۱۴۵ ۱۳۸	-۱۵۳ ۱۴۶
۱/۷۸	<۶۰	۶۰-۹۲	-۱۰۴ ۹۳	-۱۱۲ ۲۰۵	-۱۲۰ ۱۱۳	۱۲۱-۱۲۶	-۱۳۰ ۱۲۷	-۱۳۴ ۱۳۱	-۱۴۰ ۱۳۵	-۱۴۸ ۱۴۱	-۱۵۵ ۱۴۹
۱/۸۰	<۶۲	۶۲-۹۵	-۱۰۸ ۹۶	-۱۱۶ ۱۰۹	-۱۲۴ ۱۱۷	۱۲۵-۱۳۰	-۱۳۴ ۱۳۱	-۱۳۸ ۱۳۵	-۱۴۴ ۱۳۹	-۱۵۲ ۱۴۵	-۱۵۹ ۱۵۳
۱/۸۳	<۶۴	۶۴-۹۸	-۱۱۰ ۹۹	-۱۱۹ ۱۱۱	-۱۲۸ ۱۲۰	۱۲۹-۱۳۴	-۱۳۸ ۱۳۵	-۱۴۳ ۱۳۹	-۱۴۸ ۱۴۴	-۱۵۸ ۱۴۹	-۱۶۴ ۱۵۷
۱/۸۵	<۶۵	۶۵-۱۰۰	-۱۱۳ ۱۰۱	-۱۲۱ ۱۱۴	-۱۳۰ ۱۲۲	۱۳۱-۱۳۷	-۱۴۱ ۱۳۸	-۱۴۶ ۱۴۲	-۱۵۲ ۱۴۷	-۱۵۹ ۱۵۳	-۱۶۸ ۱۶۰
۱/۸۸	<۶۷	۶۷-۱۰۲	-۱۱۶ ۱۰۳	-۱۲۴ ۱۱۷	-۱۳۴ ۱۲۵	۱۳۵-۱۴۰	-۱۴۵ ۱۴۱	-۱۴۹ ۱۴۶	-۱۵۵ ۱۵۰	-۱۶۳ ۱۵۶	-۱۷۰ ۱۶۴
۱/۹۰	<۶۹	۶۹-۱۰۵	-۱۱۹ ۱۰۶	-۱۲۸ ۱۲۰	-۱۳۷ ۱۲۹	۱۳۸-۱۴۴	-۱۴۹ ۱۴۵	-۱۵۳ ۱۵۰	-۱۵۹ ۱۵۴	-۱۶۷ ۱۶۰	-۱۷۵ ۱۶۸
۱/۹۳	<۷۰	۷۰-۱۰۸	-۱۲۲ ۱۰۹	-۱۳۲ ۱۲۳	-۱۴۱ ۱۳۳	۱۴۲-۱۴۸	-۱۵۳ ۱۴۹	-۱۵۶ ۱۵۴	-۱۶۳ ۱۵۷	-۱۷۱ ۱۶۴	-۱۸۰ ۱۷۲
۱/۹۸	<۷۲	۷۲-۱۱۱	-۱۲۶ ۱۱۲	-۱۳۵ ۱۲۷	-۱۴۵ ۱۳۶	۱۴۶-۱۵۱	-۱۵۸ ۱۵۲	-۱۶۰ ۱۵۷	-۱۶۶ ۱۶۱	-۱۷۵ ۱۶۷	-۱۸۴ ۱۷۶
۱/۹۸	<۷۴	۷۴-۱۱۴	-۱۲۹ ۱۱۵	-۱۳۹ ۱۳۰	-۱۴۹ ۱۴۰	۱۵۰-۱۵۵	-۱۵۹ ۱۵۶	-۱۶۴ ۱۶۰	-۱۷۰ ۱۶۵	-۱۸۰ ۱۷۱	-۱۸۹ ۱۸۱
شریب پزشکی ^۳											
زیر سن ۵۵	+۲۵	استاندارد	+۱۵	+۲۵	+۵۰	+۷۵	+۱۰۰	+۱۲۵	+۱۵۰	+۲۰۰	+۲۵۰
سن ۵۵ و بالا تر	+۲۵	استاندارد	+۱۰	+۱۵	+۳۵	+۵۰	+۷۵	+۱۰۰	+۱۲۵	+۱۵۰	+۲۰۰

منبع: Mercantile and General Reinsurance Company

UNIVERSAL LIFE INSURANCE

بیمه زندگی مان	
(۱) ضوابط صدور بیمه نامه مان برای کودکان زیر یکسال	
ارائه پوشش‌های تکمیلی برای نوزادان زیر یکسال امکان پذیر نمی باشد	11-1
حداکثر سرمایه فوت قابل ارائه برای نوزادان زیر یکسال برابر با 100,000,000 ریال می باشد.	11-2
برای کودکان زیر یکسال نیاز به دریافت گواهی سلامت از پزشک متخصص اطفال می باشد.	11-3
با توجه به دریافت گواهی سلامت نیازی به معاینه نوزاد توسط پزشک معتمد نیست.	11-4

UNIVERSAL LIFE INSURANCE

بیمه زندگی مان

۱۲) ضوابط صدور بیمه نامه مان برای کودکان یک تا ۶ سال

حداکثر سرمایه فوت قابل ارائه برای نوزادان یک تا شش سال برابر با 200,000,000 ریال می باشد.	12-1
برای کودکان زیر یک تا 6 سال نیاز به دریافت گواهی سلامت از پزشک عمومی می باشد.	12-2
با توجه به دریافت گواهی سلامت نیازی به معاینه نوزاد توسط پزشک معتمد نیست.	12-3

بیمه زندگی مان

۱۳) ضوابط صدور الحاقیه در بیمه زندگی مان

انواع الحاقیه

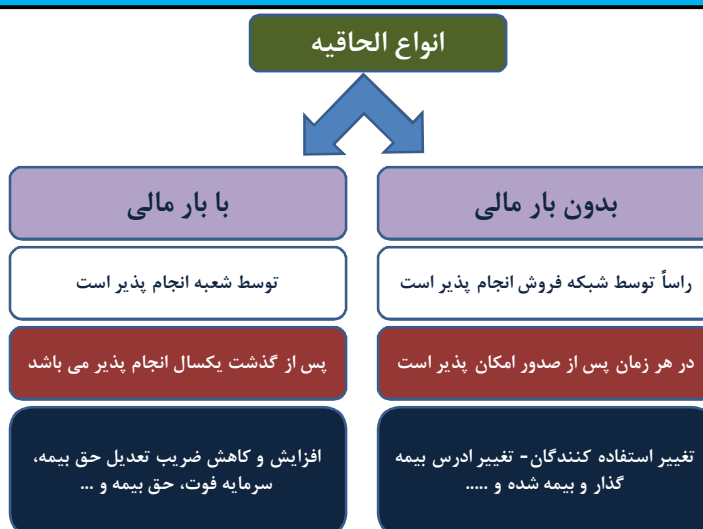

بیمه زندگی مان



(14) کارمزد شبکه فروش :

با توجه به ضوابط و مقررات موجود کارمزد این بیمه نامه با توجه به پوششهای ارائه شده در سه بخش جداگانه محاسبه و قابل پرداخت می باشد.

14-1) کارمزد پوشش اصلی

14-2) کارمزد پوششهای تکمیلی

14-3) هزینه وصول

UNIVERSAL LIFE INSURANCE

بیمه زندگی مان

14-1) کارمزد پوشش اصلی :

پوشش اصلی: کارمزد پوشش خطر فوت و پس اندازی مطابق با ضوابط و مقررات موجود در آئین نامه شماره 68 مصوب شورای عالی بیمه محاسبه و با توجه به مفاد آئین نامه کارمزد در سال اول 40% و در چهار سال بعد هر سال 15% پرداخت خواهد شد.

نحوه پرداخت	نحوه محاسبه کارمزد پوشش اصلی
سال اول 40 درصد کارمزد	75 درصد حق بیمه سال اول به شرطی که از 30 در هزار سرمایه فوت سال اول تجاوز ننماید
سال دوم 15 درصد کارمزد	
سال سوم 15 درصد کارمزد	
سال چهارم 15 درصد کارمزد	
سال پنجم 15 درصد کارمزد	

UNIVERSAL LIFE INSURANCE

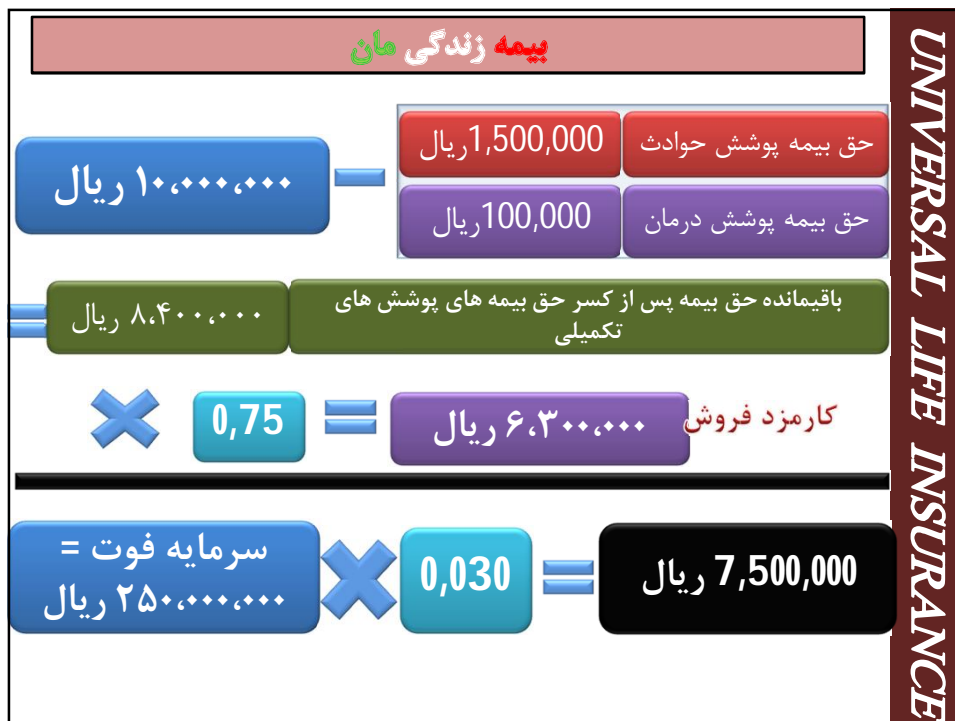

بیمه زندگی مان

کارمزد فروش ۶,۳۰۰,۰۰۰ ریال

میزان کارمزد	نحوه محاسبه	نحوه پرداخت
2,520,000	$0,4 * 6,300,000$	سال اول 40 درصد کارمزد
945,000	$0,15 * 6,300,000$	سال دوم 15 درصد کارمزد
945,000	$0,15 * 6,300,000$	سال سوم 15 درصد کارمزد
945,000	$0,15 * 6,300,000$	سال چهارم 15 درصد کارمزد
945,000	$0,15 * 6,300,000$	سال پنجم 15 درصد کارمزد

UNIVERSAL LIFE INSURANCE

بیمه زندگی مان

2-14) کارمزد پوشش‌های تکمیلی :

پوشش حوادث: کارمزد بخش حوادث 25% و تا زمانی که پوشش بخش حادثه ارائه می‌گردد کارمزد آن بر مبنای حق بیمه وصولی آن محاسبه و قابل پرداخت می‌باشد.

پوشش درمان: کارمزد بخش درمان 10% و تا زمانی که پوشش بخش درمان ارائه می‌گردد کارمزد آن محاسبه و قابل پرداخت می‌باشد.

تذکر: کارمزد پوشش‌های تکمیلی با توجه به تعدیلات سرمایه پوشش‌های تکمیلی پرداخت می‌گردد.

سال	کل حق بیمه حوادث	کارمزد حوادث	کل حق بیمه درمان	کارمزد درمان
اول	1,500,000	375,000	100,000	10,000
دوم	1,600,000	400,000	150,000	15,000

UNIVERSAL LIFE INSURANCE

بیمه زندگی مان

3-14) هزینه وصول :

تذکر: هزینه وصول پرداختی با توجه به تعدیلات حق بیمه پرداخت می‌گردد.

میزان هزینه وصول	سال بیمه ای
صفر	سال اول
2 درصد حق بیمه پرداختی منهای حق بیمه پوشش‌های تکمیلی	سال دوم تا پنجم
3 درصد حق بیمه پرداختی منهای حق بیمه پوشش‌های تکمیلی	سال ششم تا پایان مدت بیمه نامه

به عنوان مثال :

مبلغ هزینه وصول	حق بیمه سال	سال اول
0	8,400,000	1
185,000	9,250,000	2
210,000	10,500,000	3
4,090,000	144,210,000	29
4,520,000	150,880,000	30

UNIVERSAL LIFE INSURANCE

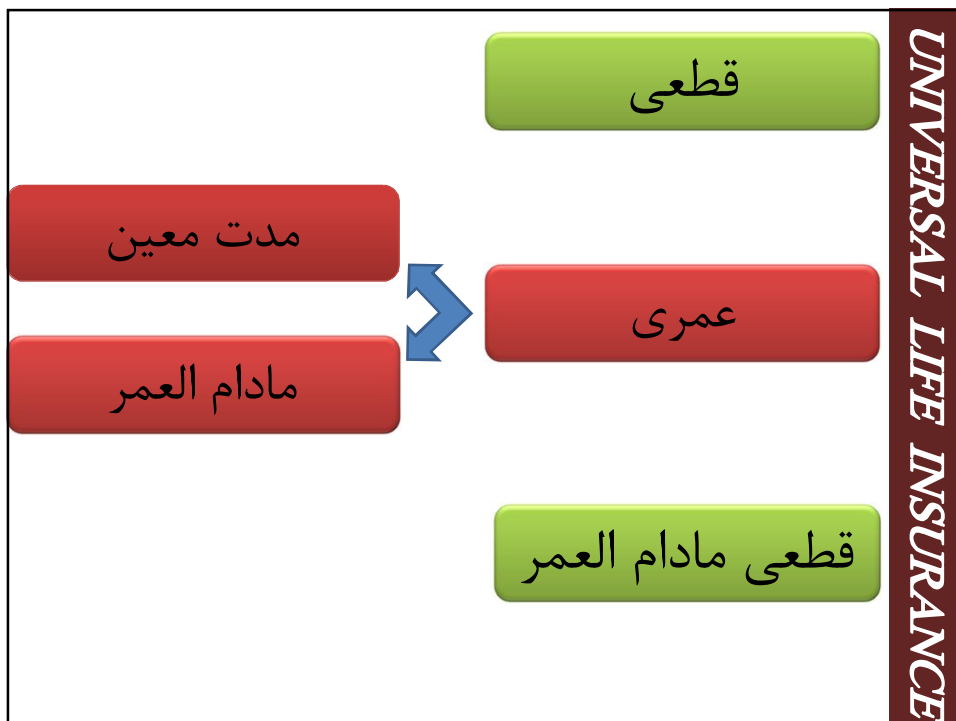
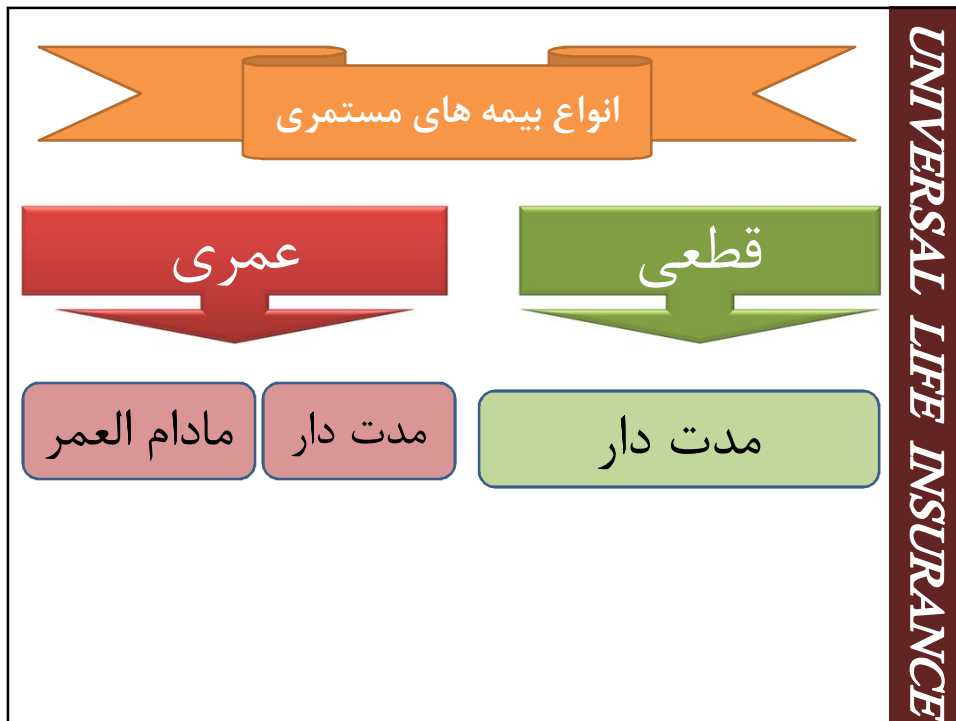

بیمه زندگی مان

بخش سوم: ریسک مالی

UNIVERSAL LIFE INSURANCE

بیمه زندگی مان

ریسک های مالی

سرمایه گذاری

ورشکستگی

UNIVERSAL LIFE INSURANCE

بیمه زندگی مان

سود تخصیص یافته به اندوخته بیمه گذار:

✓ **سود علی الحساب تضمینی**: به اندوخته ریاضی بیمه نامه مطابق با جداول زیر
سود علی الحساب تضمینی تعلق می گیرد.

سال بیمه ای	سود علی الحساب تضمینی
5 سال اول	18 درصد
5 سال دوم	15 درصد
مدت مازاد بر 10 سال	10 درصد



بیمه زندگی مان

✓ **سود مشارکت در منافع**: هر ساله پس از پایان سال مالی و برگزاری مجمع عمومی
 سالیانه، سود قطعی حاصل شده از سرمایه گذاری های حق بیمه های وصولی بیمه های
 زندگی اعلام گردیده و 85 درصد از سود قطعی حاصل شده علاوه بر سود تضمینی به
 حساب بیمه گذار منظور می گردد.



