آفتاب

۱۶ صفحه آفتاب یزد همراه ضمیمه روزنامه امروز

نمره صفر به خودروهای صفر!

فلش بک آفتاب یزد به ۱۰ سال قبل

اگر روحانی سال ۸۴ رئیس جمهور می‌شد...

داستان یک نامه

مجوز آمریکا برای لغو تحریم‌های ایران

شکایت احمدی نژاد از جهانگیری مختومه شده است

۸۵ درصد ازدواج‌های مجدد تلخ است!

خراسان

امکان تجمیع وام ۸۰ و ۶۰ میلیونی مسکن فراهم شد

از واکنش نوبخت تا تکذیب ترکان

پس لرزه‌های انتقاد ترکان از ۴ وزیر

الان نون توجه کار به؟

استانداری: هنوز خبری از تعیین تکلیف میزان نیست

ابتکار

اصلاحات برای تامین سلامت انتخابات

لایک‌های انتخاباتی!

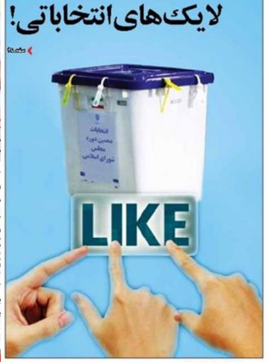

حضور هیئت‌های سرمایه‌گذاری خارجی، نفوذ نیست

پیش‌بینی ظریف از برداشته شدن تحریم‌ها تا دو ماه دیگر

ختم‌های میلیونی!

«ب. ز» از دادگاه شماره حساب خواست

اعتماد

بهداد سلیمی جام جهانی آمریکا را از دست داد

فیلسوفان تاگریز از گفتن هستند

شعار «همه گزینه‌ها روی میز است» پایان یافت

قیام احمد علیه فساد

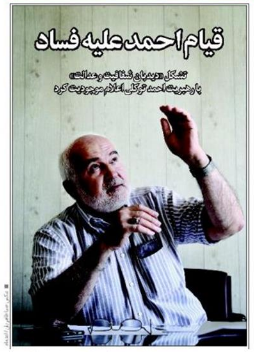

دولت پشت تریبون

شعاری از اعضای دولت دیروز با نطق‌های کلیدی درباره جنجال‌ها و انتقادها علیه دولت روز شلوغی را سپری کردند

آینده اقتصاد به روایت پسران

وطن امروز

جامعه مدرسین: جهان اسلام باید بخروشد

نارضایتی از عملکرد ابتکار بالا گرفت

رمزگشایی از هفت تیرکشی سه راه یاسر

سرنشین بی‌ام و جنجالی کدام عضو خاندان هاشمی بود؟

نفوذ در الیگارشی یا نفوذ با الیگارشی

تشکر سخنگو از ترکان!

واردات بنزین بی‌کیفیت

الزام کنترل رانندگی برای زائران اربعین

فراخوان پنجشنبه و جمعه خشم

آرمان امروز

روایت صبوری علی جنتی

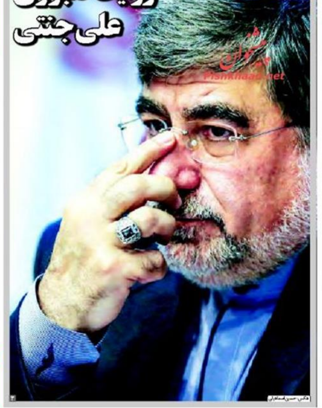

حرم امام در صدا و سیما جایی ندارد

هوای تهران هر روز ۱۲ نفر را می‌کشد

تیغ زدن وزیر احمدی نژاد در تهران

تعیین با یدها و نبایدهای انتخاباتی

حضور زنان در اتاق شیشه‌ای قدرت، الزامی است

منتقد تغییرات استان‌ها هستیم

پشت پرده نامه ۴ وزیر به روحانی

مرگ مشکوک ۲ هزار پرنده در دریاچه ارومیه

کیهان

دانشگاه شریف مقام نخست مسابقات جهانی برنامه‌نویسی ۲۴ ساعته را کسب کرد

وزیر خارجه عمان در دیدار با بشار اسد: اعراب درحق سوریه ظلم کردند

گزارش خبری تحلیلی کیهان

رکود اقتصادی و بازار داغ مجادله بی‌حاصل

نتانیاهو: تحولات انتفاضه را به دقت زیر نظر داریم!

آمریکا نباید ترور دانشمندان هسته‌ای ایران را منوط کند

زرد چشمک‌زن نیست!

بی‌بی‌سی: اوضاع اقتصادی آمریکا و اروپا وخیم است

رسالت

اقدامات دولت مخالف اقتصاد مقاومتی است

هنوز انبارهای موشکی مدرن را نشان نداده‌ایم

طراحی تروریسم دولتی توسط عربستان در کشورهای اسلامی

اعلام موجودیت شبکه دیده بان شفافیت و عدالت

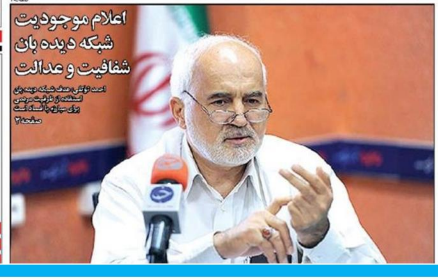

نابودی تروریسم پیش شرط راهکار سیاسی سوریه

پیشرفت مهم‌تر از شهرت است

جوان

دو نشست و یک صدا در اقتصاد پسا تحریم

بدون تولید لغو تحریم‌ها خاصیتی ندارد

سلامی: سپاه قطعنامه‌ها را نمی‌خواند چون دیکته نمی‌پذیرد

پلیس امریکا همان داعش است

«سیاست‌زده»ای که منتقدانش را «سیاسی‌کار» می‌نامد

پیش‌دستی امریکا در نظارت بر «برجام»

خبرگزاری انگلیسی رویترز: «برجام» با ترور دانشمندان هسته‌ای ایران کامل می‌شود

رأی خلاف منافع ملی کفاشیان به شیخ بحرینی!

صبحانه خبری ۸۳۸

WWW.SKHABARI.BLOG.IR

بررسی و تحلیل بسیج دانشجویی، شرقی چهارشنبه ۶ آبان ماه ۱۳۹۴

مدیرمسئول: عبدالله شادی سردبیر: رحمان اکبری

- سعید لیلاز: رکود فعلی در اقتصاد سابقه نداشته است
- انتقال ۵۰۰ تروریست داعشی از سوریه به یمن
- اسرائیلی ها به دنبال دریافت «غرامت» توافق هسته ای ایران
- ارسال مواد غذایی تاریخ گذشته برای آوارگان از سوی سازمان ملل
- اعتماد: آمار رشد اقتصادی چون منفی شده، اعلام نمی‌شود
- احتمال قطع همکاری ایران‌خودرو و پژو

رمزگشایی از هفت تیرکشی سه‌راه یاسر / سیداحسان لاجوردی، پسر شهید سیداسدالله لاجوردی در صفحه شخصی اینستاگرام خود این ماجرا را روایت کرد. او در شرح ماجرا نوشت که یک خودروی بی‌ام‌و در نیاوران و قبل از سه راه یاسر، با ماشین او برخورد کرد. او برای ممانعت از فرار بی‌ام‌و که سرنشین آن یک خانم جوان بود، از ماشین پیاده شد و با پلیس راهنمایی و رانندگی تماس گرفت. با این حال پس از مدتی قصد انصراف از پیگیری موضوع را داشت اما ادبیات نامناسب خانم بی‌ام‌و سوار او را مصمم به پیگیری شکایت خود کرد. در این میان قبل از رسیدن افسر پلیس راهنمایی و رانندگی و تنها چند دقیقه پس از تماس سرنشین بی‌ام‌و، یک خودروی پژو سر رسید و راننده آن فرزند شهید لاجوردی را مورد ضرب و شتم قرار داد و در روز روشن برای او هفت‌تیر کشید! بی‌ام‌و جنجالی ماجرای هفت‌تیرکشی سه‌راه یاسر متعلق به خانم مریم سالاری، همسر یاسر هاشمی بوده است و فرد هفت تیر کش هم محافظ خانم عفت مرعشی (همسر هاشمی رفسنجانی) می باشد.

عضو مجلس خبرگان رهبری با اشاره به بحث مذاکره و دست دادن امام حسین(ع) با عمر سعد گفت: دست دادن به دشمن نماد است، تنها ادب اسلامی نیست و سیدالشهدا(ع) جواب نامه ابن زیاد را نداد، بنابراین، این که بگویند امام حسین(ع) با عمر سعد دست داد یا حتی مذاکره کرد، اینها حرف‌های درستی نیست. سیدالشهدا(ع) در شب عاشورا عمر سعد را نصیحت و موعظه کرد، نه مذاکره به معنای بده، بستان سیاسی که در حال حاضر مرسوم است./ بگومگوها قبح دست دادن با مسؤولان آمریکا را می‌ریزد

در حالی که هر ساله راهپیمایی با شکوه روز ملی مبارزه با استکبار جهانی در ۱۳ آبان با حضور اقشار مختلف مردم به ویژه دانش آموزان و دانشجویان با شعارهای مرگ بر آمریکا و مرگ بر اسرائیل برگزار می شود شنیده های خبرنگار جهان حاکی از تلاش برخی نفوذی های حامی فتنه در وزارت آموزش و پرورش برای متقاعد کردن مسئولان این وزارتخانه جهت ممانعت از حضور دانش آموزان در این راهپیمایی است.

در حالی که جمعیت حاضر در کربلا در روز عاشورا مطابق با آمارهای رسمی سه برابر حضور حجاج در مناسک حج بود اما مراسم عاشورای امسال در کربلا بدون هیچ حادثه ای پایان یافت. مردمی که در اطراف مسیرها اقامت داشتند با مشاهده ازدحام و شاید با تجربه حادثه منا با استفاده از شلنگ های آب از بالای پشت بام بر روی جمعیت متراکمی که به علت ازدحام قادر به حرکت نبود آب می ریختند.

جنتی؛ وزیر ارشاد: محتوای این فیلم مشکلی ندارد؛ مشکل فقط نشان دادن چهره حضرت عباس (ع) است که ما هم به کارگردان اعلام کرده‌ایم برای رفع این مشکل بر روی چهره حضرت عباس (ع) هاله‌ای از نور بگذارد اما کارگردان مصر است که چهره حضرت عباس (ع) در فیلم باشد.

مقام‌های آمریکایی می‌گویند از ایران برای اولین بار جهت حضور در مذاکرات بین المللی سوریه دعوت به عمل آمده است. واشنگتن پیشتر از احتمال حضور ایران در این رایزنی سخن گفته بود اما معارضان سوری و متحدان آمریکا، به ویژه عربستان، با این اقدام مخالفت کرده بودند .

ادعای «خروج از رکود» رنگ باخت؛ زیان سنگین ۱۳۰ بنگاه بزرگ اقتصادی + جدول / خبرنگار «نسیم »به اطلاعاتی دست پیدا کرده که نشان می‌دهد در سال ۹۳ نه تنها اقتصاد ایران از رکود خارج نشده، بلکه رکود در آن برهه عمق بیشتری پیدا کرده است... آیا به رئیس جمهور درباره خروج از رکود اطلاعات غلط دادند؟

سردار سلامی: در روزهای آینده خبرهای مهمی از سوریه خواهید شنید / عملیات زمینی وسیع ارتش سوریه با حمایت نیروی هوایی روسیه آغاز شده که تا امروز موازنه میدانی را به کلی تغییر داده و طی چند روز آینده خبرهای مهمی از این عملیات خواهد رسید.

یک شبکه خبری انگلیس در اقدامی نادر ضمن بازدید از تاسیسات هسته ای ایران با سخنگوی سازمان انرژی اتمی ایران نیز دیدار و گفتگو کرد/این دیدار بازدیدی از یکی از تاسیسات هسته‌ای، تحقیقاتی ایران بود که نه تنها مشمول برجام قرار دارد بلکه از جمله تاسیساتی است که به شدت از سوی بازرسان نظارت خواهد شد.

شریعتمداری: آنچه فصل‌الخطاب است، الزامات ۹گانه است نه متن بدون تغییر برجام / مدیرمسئول کیهان: نامه رئیس‌جمهور برای حریف حامل این پیام است که الزامات ۹ گانه، چراغ قرمز نیست که قابل عبور نباشد، بلکه چراغ زرد چشمک زن! است که آمریکا می تواند با رعایت احتیاط از آن عبور کند!

ولایتی: عربستان کوچکتر از آن است که مستقیماً توطئه‌ای را اجرا کند / استمرار توافق و حمایت رهبر انقلاب از برجام منوط به آن است که آنچه ایشان تذکر دادند توسط مسئولان اجرایی شود/ ایران هرجا احساس کند که یکی از متحدانش در معرض خطر است وارد می‌شود.

سخنگوی وزارت خارجه در واکنش به اظهارات همتای آمریکایی با اشاره به قاطعیت جمهوری اسلامی در مبارزه با تروریسم و با تأکید بر اینکه اجازه نمی دهیم کسی برایمان تعیین تکلیف کند، به واشنگتن توصیه کرد که سیاست تروریست‌پروری را متوقف کند. سیاست اصولی ما در خصوص بحران سوریه این بوده است که این بحران فقط راه‌حل سیاسی دارد و جمهوری اسلامی ایران نیز از ظرفیت های خود برای دستیابی به یک راه‌حل متوازن و پایدار متکی بر آرای واقعی مردم سوریه استفاده می‌کند.

فاطمه آلیا: مردم بعد از توافقات هسته ای منتظر هستند که حاصل آن را در زندگی خود مشاهده کرده و احساس کنند./ شعار مردم ما در سال های اخیر «انرژی هسته ای حق مسلم ماست» بوده و این شعار برخواسته از شعور مردم است. مردم در این مطالبه خود از روی باور و اعتقاد سال ها مقاومت کردند و دولت یازدهم نیز مشی ورود به بحث مذاکرات را در مناسبات بین المللی انتخاب کرد.

هم اکنون حجم قاچاق سالیانه تلفن همراه ۱.۸ میلیارد دلار برآورد می‌شود. در واقع، نیاز بازار گوشی تلفن همراه ۱۴ میلیون دستگاه در سال برآورد شده که از این تعداد، ۲ میلیون دستگاه واردات رسمی و حدود یک میلیون دستگاه هم تولید داخل است و مابقی نیاز بازار به شکل قاچاق وارد کشور می‌شود.

مدیرکل حوزه ریاست سازمان پزشکی قانونی با اشاره به اینکه آمار ۲۱ جسد شناسایی نشده به نقل از وزیر ارشاد مربوط به سه روز پیش است، افزود: با تهیه نمونه های ژنتیکی، هویت ۱۰ پیکر از این ۲۱ پیکر را شناسایی کردیم.

در حالی که یک مقام بانک مرکزی به تازگی درباره احتمال سوءاستفاده و لو رفتن اطلاعات کارت های بانکی هشدار داده است، کارشناسان وجود نقایص ساختاری فنی و استفاده زودهنگام و شتابزده از بستر تلفن همراه برای ارائه خدمات بانکی مبتنی بر کارت را باعث بروز نگرانی از امنیت کارت های بانکی عنوان می‌کنند...

امام خامنه ای: یک آرمان دیگر عبارت است از آرمان اعتماد به نفس؛ یعنی همین «ما میتوانیم» این یک آرمان است. بایستی دنبال تفکّر اعتماد به نفس ملّی و اعتقاد به قدرت و توانایی ملّی [بود] و به‌عنوان یک آرمان حتماً باید تعقیب بشود. البتّه تعقیب آرمانها یک لوازمی دارد که باید به آن لوازم عمل بشود. امام خامنه ای ۹۴/۴/۲۰