

کد پاراکلینیک :

نام کاربری :

رمز عبور :

راهنمای ثبت نسخ پاراکلینیک در
پورتال معاونت درمان غیر مستقیم

تلفن پشتیبانی
واحد کامپیوتر : ۳۲۳۲۳۳۴۲
واحد پاراکلینیک : ۳۲۳۲۴۴۵۱

[HTTP://WWW.DARMAN.TAMIN.IR](http://www.darman.tamin.ir)



آخرین بروزرسانی: ۱۳۹۵/۰۴/۲۰ - ۱۲ معاونت درمان سازمان تامین اجتماعی < صفحه اصلی

دریای خزر

خلیج فارس

تأمین اجتماعی

نیاز امروز ، پستوانه فردا

لطفا جهت ورود به سایت از این گزینه استفاده نمایید .
با تشکر

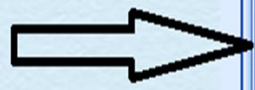

- عمومی
- صفحه اصلی
- ورود به سیستم
- دفاتر اسناد پزشکی
- ثبت شکایات،سوالا
- پیگیری شکایات،سوالا
- فارماکوپه دارویی
- لوازم مصرفی
- تعرفه پاراکلینیک
- طرفهای قرارداد
- ثبت نام پزشکان
- تداخل دارویی
- دریافت فایل
- لینک ها
- اخبار
- سامانه مشاهده سوابق



کاربر گرامی : لطفا به منظور تایید ورود به سایت این بخش را تکمیل نمایید

نام کاربری :
کلمه عبور : [فراموشی رمز عبور](#)
سال مالی : 1393



کد موجود در تصویر را وارد نمایید :

[نمایش کد دیگر](#)

عمومی
صفحه اصلی
ورود به سیستم
دفاتر اسناد پزشکی
ثبت شکایات،سوالیات
بیگیری شکایات،سوالیات
فارماکوپه دارویی
لوازم مصرفی
تعرفه پاراکلینیک
طرفهای قرارداد
ثبت نام پزشکان
تداخل دارویی
دریافت فایل
لینک ها
اخبار
سامانه مشاهده سوابق

در صورت خوانا نبودن کد موجود در تصویر
میتوانی با کلیک بر روی « نمایش کد دیگر » کد
دیگری را جهت وارد کردن انتخاب کنی

نام کاربری ، کلمه عبور و کد
موجود در تصویر را وارد نمائید
سپس روی دکمه تایید کلیک کنید

**پذیرش و ثبت نسخه
پارا کلینیک**



جهت ثبت نسخه روی « تأیید نسخه » کلیک کنید

- عمومی
- کاربر دفتر اسناد
- پاراکنسیک
- تایید نسخه
- ثبت جملیات
- تایید نسخ تایید شده در اسناد
- بناپ تأییدیه های قبلی
- حذف نسخه
- پذیرش اینترنتی
- ارسال الکترونیکی نسخ
- وضعیت ارسال فایل الکترونیکی
- حذف پذیرش اینترنتی نسخ
- طرف قرارداد
- کارت عملکرد
- لیست کسوران
- فیشیه
- تاخیر پذیرش و پرداخت اسناد



تایید نسخه پاراکلینیک - ورود اطلاعات نسخه

تلفن همراه:
پیمه:
نوع بیمه:
جنسیت:
نوع نسخه:
نام بیمار:
نام خانوادگی:
تاریخ تولد:
گروه آزمایش:
آزمایشگاه:

سریال ۱۸ رقمی دفترچه را وارد کرده و سپس روی فیلد بعد کلیک کنید (مشخصات بیمار به شما نشان داده میشود در غیر اینصورت باید مشخصات بیمار را وارد کنید)

سریال برگ دفترچه:
کد ملی:
تاریخ اعتبار دفترچه:
شماره جلد دفترچه:
شماره صفحه دفترچه:
تاریخ نسخه:
ماه عملکرد:
شماره نظام پزشکی:
نام:
نام خانوادگی:
تخصص:

ماه عملکرد را انتخاب کنید

شماره نظام پزشکی را وارد کرده روی فیلد بعد کلیک کنید (مشخصات پزشک به شما نشان داده میشود در صورتی که تخصصی پزشک نا درست بود صحیح آن را انتخاب کنید)

نوع بیمه، نوع نسخه و نوع پاراکلینیک را انتخاب کنید

کد خدمت:
تعداد:
قیمت:

تایید

سابقه خدمات قبلی

صفحه اصلی
ورود به سیستم
دفتر اسناد پزشکی
نیت شکایات، سوالات
ببگیرک شکایات، سوالات
فارماکوپه دارویی
لوازم مصرفی
تعرفه پاراکلینیک
طرفهای قرارداد
نیت نام پزشکان
تداخل دارویی
دریافت فایل
لینک ها
اخبار
تغییر کلمه عبور
ارسال و دریافت پیام
سامانه مشاهده سوابق
کاربر دفتر اسناد
استحقاق درمان
پاراکلینیک
تایید نسخه
نیت تشخیص پاراکلینیک

تائید نسخه پاراکلینیک - ورود اطلاعات نسخه

تلفن همراه:	سریال برگ دفترچه:
شماره بیمه:	کد ملی:
نسبت:	تاریخ اعتبار دفترچه:
نام:	شماره جلد دفترچه:
نام خانوادگی:	شماره صفحه دفترچه:
تاریخ تولد:	تاریخ نسخه:
نوع بیمه:	ماه عملکرد:
جنسیت:	شماره نظام پزشکی:
نوع نسخه:	نام:
نوع پاراکلینیک: آزمایشگاه	نام خانوادگی:

- صفحه اصلی
- ورود به سیستم
- دفتر اسناد پزشکی
- ثبت شکایات، سوالات
- پیگیری شکایات، سوالات
- فارماکوپه دارویی
- لوازم مصرفی
- تعرفه پاراکلینیک
- طرفهای قرارداد
- ثبت نام پزشکان
- تداخل دارویی
- دریافت فایل
- لینک ها
- اخبار
- تغییر کلمه عبور
- ارسال و دریافت پیام
- سامانه مشاهده سوابق
- کاربر دفتر اسناد
- استحقاق درمان
- پاراکلینیک
- تائید نسخه
- ثبت تشخیص پاراکلینیک

۱- کد خدمت را وارد کرده یا با کلیک روی دکمه «...» خدمت مورد نظر را از لیست خدمات انتخاب کنید

۲- روی آیکن + کلیک کنید. در صورتی که تعداد یک خدمت پیش از یک مورد باشد قبل از اعمال دکمه + تعداد را تغییر دهید.



۳- این دو مرحله را برای تمام خدمات انجام دهید سپس روی دکمه «تائید» کلیک کنید

تائید

سابقه خدمات قبلی

http://182.16.0.32/Forms/paraclinic/REQPRINTPARDET.aspx جاب تاییدیه

File Edit View Favorites Tools Help

زمان باقی مانده ۰۰:۱۴:۵۴ خروج

سازمان تامین اجتماعی

آخرین بروزرسانی: ۲۱ - ۱۳۹۳/۱۲/۱۸

معاونت درمان سازمان تامین اجتماعی - صفحه اصلی

شماره ثبت: ۹۴۸۱۶۶۱۹	کد مرکز: ۰۰۰۰۲۰۱۴۴	شماره نظام پزشکی: ۰۰۰۰۰۴۰۸۲۷
تاریخ ثبت: ۱۳۹۳/۱۲/۲۶	تاریخ نسخه: ۱۳۹۳/۱۲/۲۶	نوع نسخه: فیزیوتراپی
سریال برگ دفترچه: ۱۵۰۲۲۵۱۴۹۹۱۵۱۱۲	تاریخ اعتبار دفترچه: ۱۳۹۳/۱۲/۲۹	مبلغ کل: ۶۱,۶۰۰ ریال
شماره جلد دفترچه: ۱۵		سهم سازمان: ۳۲,۱۲۰ ریال
شماره صفحه دفترچه: ۱۲		سهم بیمار: ۱۸,۴۸۰ ریال
تعداد جلسات: ۱۲	تعداد اندام: ۲	

کد خدمت	نام خدمت	تعداد	قیمت	جلسه	تاریخ جلسه
۰۰۰۰۹۰۱۶۲۰	ارزیابی و برنامه ریزی برای فیزیوتراپی بیمار به ازای هر دوره فیزیوتراپی	۱	۶۱۶۰۰		



نام بیمار: ثبت اجباری
شماره ثبت: ۹۴۸۱۶۶۱۹
نسخ تحت وب عادی
۲۵۱۱۵۰۲۲۵۱۴۹۹۱۵۱۱۲-۱۵-۱۲
این نسخه در مرکز پاراکلینیک طرف قرارداد سازمان تامین اجتماعی تایید شده است

در صورت نیاز به تغییر به اسناد پزشکی استان مربوطه مراجعه شود.

چاپ بارکد پایان چاپ

در این صفحه گزارشی مبنی بر تایید نسخه ارا نه میگردد . شماره ثبت را پشت نسخه یادداشت فرمایید

۱۰۰%

تهیه گزارش

http://182.16.0.32/index.aspx

File Edit View Favorites Tools Help

معاونت درمان سازمان تامین ا

خروج زمان باقی مانده 00:12:21

آخرین بروزرسانی: ۱۳۹۳/۱۲/۱۸ - ۲۱

معاونت درمان سازمان تامین اجتماعی < صفحه اصلی

1 مورد تلاش ناموفق ورود با نام کاربری شما IP 172.16.32.32 13:24 1393/12/26

دریای خزر

نیاز امروز ، پشتوانه فردا

تأمین اجتماعی

دریای عمان

خلیج فارس

عمومی

کاربر دفتر اسناد

استعلام درمان

پاراکلینیک

نابید نسخه

ثبت جلسات

نابید نسخه نابید شده در اسناد

چاپ تأییدیه های قبلی

جدت نسخه

پذیرش اینترنتی

ارسال الکترونیکی نسخ

وضعیت ارسال فایل الکترونیکی

حذف پذیرش اینترنتی نسخ

طرف قرارداد

کارت عملکرد

لیست کسوروات

فیشیه

تاخیر پذیرش و پرداخت

چاپ تأییدیه های قبلی > کلیک کنید

http://182.16.0.32/Forms/Paraclinic/ApplySession.aspx?pagename=hdpApplySession

100%

http://www.darman.sso.ir/Forms/Paraclinic/ReqPrint.aspx?pagenar Google

معاونت درمان سازمان تامین اجتماعی

آخرین بروز رسانی: ۱۳۹۲/۱۲/۱۸ - ۲۲

معاونت درمان سازمان تامین اجتماعی < چاپ تاییدیه های فیزی

جستجو در لیست تاییدیه ها

شماره ملی: [] شماره بیمه: []
سرمال برگه دفترچه: [] ماه عملکرد: []
شماره ثبت: [] نام کاربر: []
شماره ثبت اسناد: [] نوع بیمه شده: []
نام: [] وضعیت ارسال: []
نام خانوادگی: [] کد پاراکلینیک: []
نوع پاراکلینیک: [] نوع نسخ: []
بستری: [] همه موارد: []
از تاریخ: [] تا تاریخ: []

جستجو چاپ

جهت تهیه گزارش میتوانید از یک یا ترکیبی از چند فیلتر استفاده کنید. پیشنهاد میشود جهت تهیه گزارش پایان هرماه فقط ماه عملکرد را انتخاب کنید و مابقی فیلترها را تغییر ندهید

ردیف در هر صفحه: ۲۰

چاپ	شماره ملی	سرمال برگه دفترچه	شماره بیمه	بیمار	مبلغ نسخه	کد پزشک	پزشک
							ردیفی موجود نیست

مجموع:

بعد از انتخاب فیلترهای مورد نظر روی دکمه جستجو کلیک کنید

جهت چاپ گزارش روی دکمه چاپ کلیک کنید

کاربر دفتر اسناد
استحقاق درمان

100%

نحوه لیست گیری و شماره گذاری نسخ

آدرس سایت معاونت درمان سازمان تامین اجتماعی
 (آدرس سایت: www.darman.tamin.ir)
 برای استغاره از سایت، تنظیمات زیر را روی سیستم خود انجام دهید:

- ✓ تماماً از Internet Explorer ورژن 8 به بعد استفاده نمایید.
- ✓ در برنامه Internet Explorer، از منوی Tools، گزینه ی Compatibility View را فعال نمایید.
- ✓ در صورت عدم ویوورگزینه ی Compatibility View، گزینه ی Compatibility View Setting را انتخاب کنید، در صفحه ی باز شده گزینه ی ADD را کلیک کنید.
- از منوی Tools > Pop up Blocker، گزینه ی Pop up-Blocker را Off کنید (پس از تنظیم، باید گزینه ی Turn On Pop up-Blocker را مشاهده کنید)

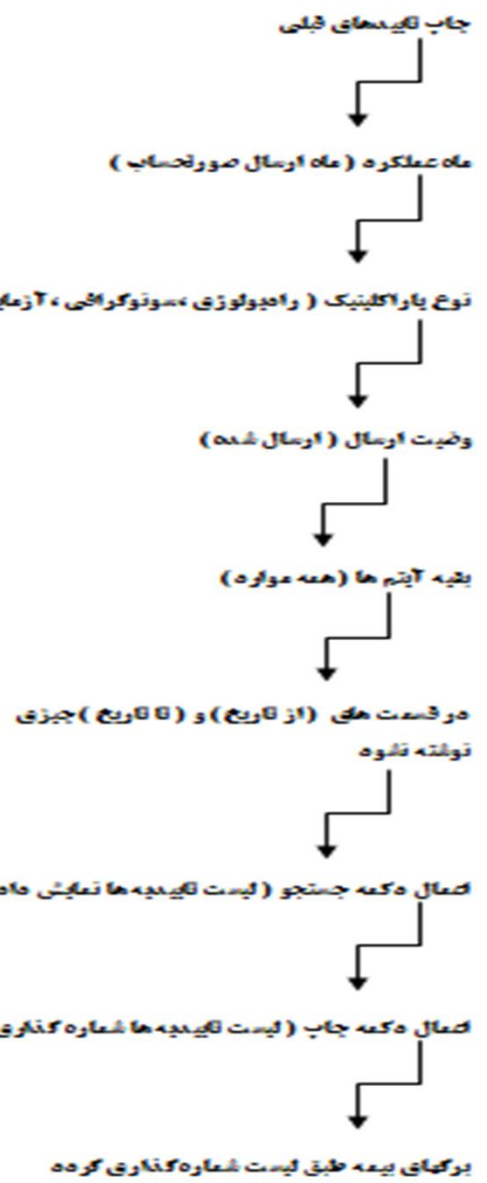

موفق باشید

در صورت نیاز ، جهت حل مشکلات فنی سایت با شماره تلفن ۳۲۳۲۳۳۴۲

آقایان روحی - فهیم

و جهت حل اشکالات تخصصی پاراکلینیک با شماره تلفن ۳۲۳۲۴۴۵۱ آقای

امیری تماس بگیرید و یا به آدرس زیر مراجعه فرمایید .

<http://farsparaclinic.blog.ir/>

amiri.paraclinic@gmail.com